ایرانشهر 114

ای مرد، هر که باشی و از هر کجا بیایی، زیرا که می‌دانم خواهی آمد. من کوروش پسر کمبوجیه که این امپراتوری را برای پارسی‌ها بنا کردم تو به این پاره خاک که پیکر مرا در بر گرفته‌است رشک مبر...!!!

رایگان
FREE
در جنوب کالیفرنیا

بهای تکنسخه: جنوب کالیفرنیا: رایگان - شمال کالیفرنیا و سایر ایالت‌های آمریکا: $2.00

هفته نامه خبری، فرهنگی، سیاسی ایرانشهر - سال بیست و سوم - شماره ۱۱۴ - آدینه ۲۷ آپریل ۲۰۱۸

IRANSHAHR WEEKLY NEWSPAPER - YEAR:23 - NO:114 - APRIL, 24, 2018

www.iranshahrnewsagency.com

با توافق با آمریکا و کره جنوبی

کره شمالی از پشتیبانی نظامی و هسته ای جمهوری اسلامی دست می کشد!

با اعلام توافق بین آمریکا با کره شمالی از یک سو و توافق کره شمالی و کره جنوبی از سوی دیگر پشتیبانی کره شمالی از برنامه های هسته ای و نظامی جمهوری اسلامی در پرده ای از ابهام قرار گرفته است.

پرزیدنت ترامپ در سخنرانی ۱۳ اکتبر ۲۰۱۷ خود در باره جمهوری اسلامی به روشنی تاکید نمود که "به باور بسیاری، جمهوری اسلامی ایران در حال معامله با ایران است. " هم چنین او اعلام کرد که " از آژانس های اطلاعاتی آمریکا خواسته است تا تقیقی در این زمینه انجام داده و آنچه را که یافته اند بلافاصله بررسی دقیق و موشکافانه نمایند و گزارش کنند."

در دهه ۸۰ کیم ایل سونگ پدر رهبر کنونی کره شمالی روابط بسیار گرم و صمیمانه ای را با جمهوری اسلامی برقرار کرده بود که از آن جمله فروش موشکهای اسکاد بی به ایران در جنگ شهرها بین ایران و عراق و هم چنین خرید سلاح از کشورهای بلوک شرق از طریق پیونگ یانگ برای ایران بود.

با آن که دو دولت از دو ایدئولوژی کاملا متفاوت از یکدیگر بر دو ملت ایران و کره شمالی حکومت می کنند اما در آمریکا ستیزی و سرکوب ملت های خود اشتراک دارند.

در دوران اخیر یاری هر دو حکومت به بشار اسد نیز به این وجوه اشتراک اضافه کرده است.

در اوایل ماه اوگوست ۲۰۱۷ "کیم یونگ نم" مرد شماره ۲ کره شمالی در مراسم تحلیف آخوند حسن روحانی شرکت کرد و این نشان از نزدیکی بیش از حد دو حکومت با یکدیگر دارد.

در صفحات دیگر:

داستان «افسانه» را به صورت پاورقی در صفحه ۵ بخوانید

ای مردان ایرانی به ما بپیوندید! دعوت گروه موسیقی آبجیز

پشتیبانی کمیته کارزار انتخاباتی برای کنگره آمریکا از جیل سیس نروز

طرح لایحه "دن هم" اتلاف وقت کنگره است

کشته شدن دو کارگر کشاورز مورد تعقیب قانونی قرار نخواهد گرفت

موافقت شورای شهر لوس آنجلس با ۳ میلیون دلار خسارت به هالی بریک

مقام نخست سی و هفتمین سال رقابت‌های آموزشی کشور برای دبیرستان وودلند هیلز

نخستین آگهی تلویزیونی گوین نیوسام معاون فرماندار کالیفرنیا با شعار "شجاعت برای تغییر"

اخبار بیشتر را در خبرگزاری ایرانشهر دنبال کنید

ای مردان ایرانی به ما بپیوندید! دعوت گروه موسیقی آبجیز

گروه موسیقی آبجیز که توسط دو خواهر ایرانی سوئدی رهبری می شود، با ارایه نماهنگی (موزیک ویدئو) جدید از کمپین اعتراض به ممنوعیت ورود زنان ایرانی به ورزشگاه ها حمایت کرد.

ملودی و صفورا صفوی، خوانندگان گروه آبجیز که اولی ترانه سرا و دیگری آهنگساز است، به تازگی نماهنگی با نام «استادیوم» منتشر کرده اند که ضمن اعتراض به ممنوعیت حضور بانوان در ورزشگاه های ایران از مردان می خواهند تا به کمپین رفع ممنوعیت ورود زنان به استادیوم ها بپیوندند.

خواهران صفوی و گروه شان، آبجیز، نماهنگ استادیوم را به پشتیبانی و سفارش مرکز حقوق بشر در ایران ((CHRI ساخته اند تا حمایت و تشویق نمادین مردان ایرانی برای پیوستن به یک جنبش اعتراضی زنانه باشد. آبجیز نخستین گروه موسیقی راک و رگی ایرانی است که در نظر دارد تا در مورد رفع ممنوعیت ورود بانوان به استادیوم ها با همکاری مرکز حقوق بشر در ایران با شرکت در کمپینی اعتراضی، فدراسیون جهانی فوتبال (فیفا) را قانع کنند تا حکومت اسلامی ایران را وادار به رعایت حقوق زنان کرده تا بلکه در زمان شرکت تیم ملی فوتبال ایران در جام جهانی آتی در روسیه، این ممنوعیت های ناعادلانه برچیده شود.

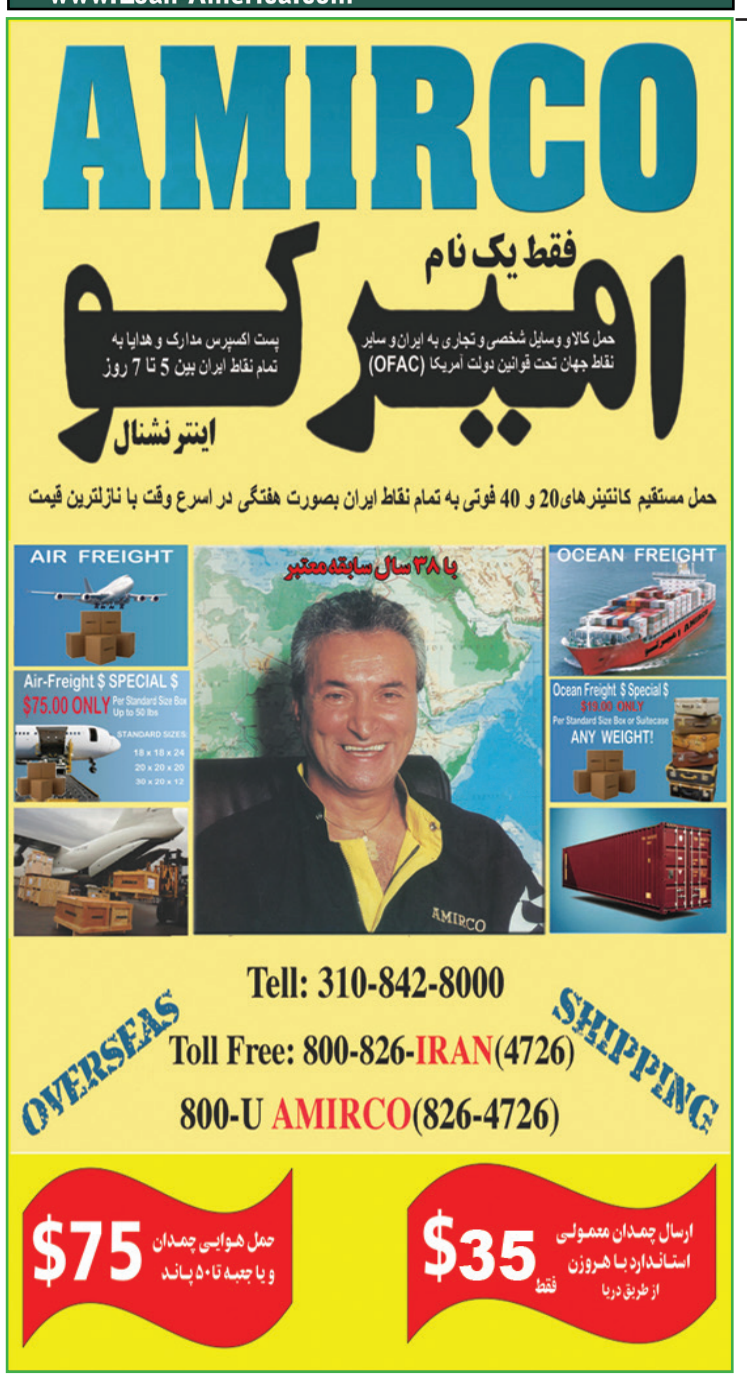

تصویر هفته: اثر: ژاک فراست

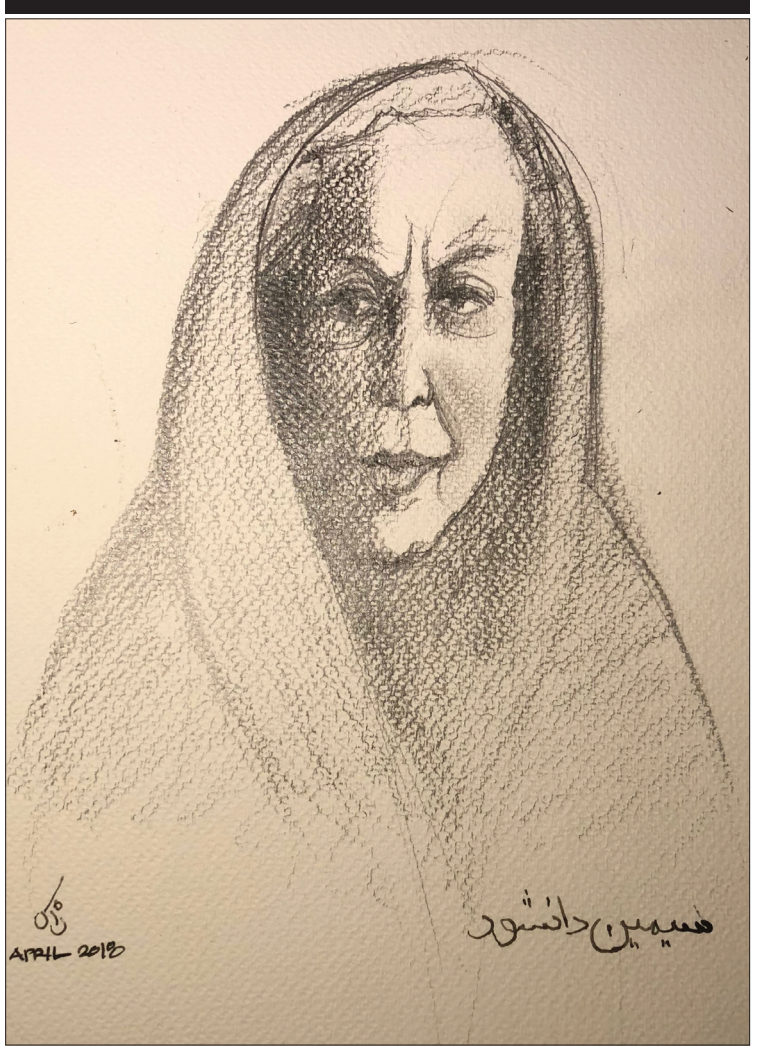

سیمین دانشور
نویسنده و آفریننده رمان سووشون از آثار ماندگار ادبیات فارسی معاصر

در کانون خبر:

طرح ساخت تله‌کابین برای نقل و انتقال هوایی مسافران و بازدید کنندگان از مرکز متروی لوس‌آنجلس به سوی استادیوم

اریک گارستی شهردار لوس‌آنجلس، طرح خود برای ساخت تله‌کابین نقل و انتقال هوایی مسافران و بازدید کنندگان از مرکز متروی لوس‌آنجلس به سوی استادیوم داجرز را اعلام کرد.
این تله کابین‌ها که همانند خط نقل و انتقال هوایی در مناطق اسکی خواهند بود، در شب‌ها مانند اتاقک جواهر جلوه خواهد کرد و تا سال ۲۰۲۰ پایان خواهد یافت و می‌تواند از ترافیک بزرگراه ۱۱۰ بکاهد و تماشاگرانی را که راهی استادیوم داجرز هستند بدون ایجاد تراکم در بزرگراه از طریق خط زمینی مترو و سپس این خط هوایی به استادیوم برساند. شبیه این طرح در لندن و تایپه چین به اجرا درآمده و افزون بر این، یکی از ابزارهای گردشگری بر فضای لوس آنجلس خواهد بود. اریک گارستی به شوخی وجدی اشاره کرد که می‌تواند محلی برای درخواست ازدواج از سوی عشاق تلقی شود.

یک خودرو در محله بیزینسی ایرانیان تورنتو تعدادی عابر پیاده را زیر گرفت

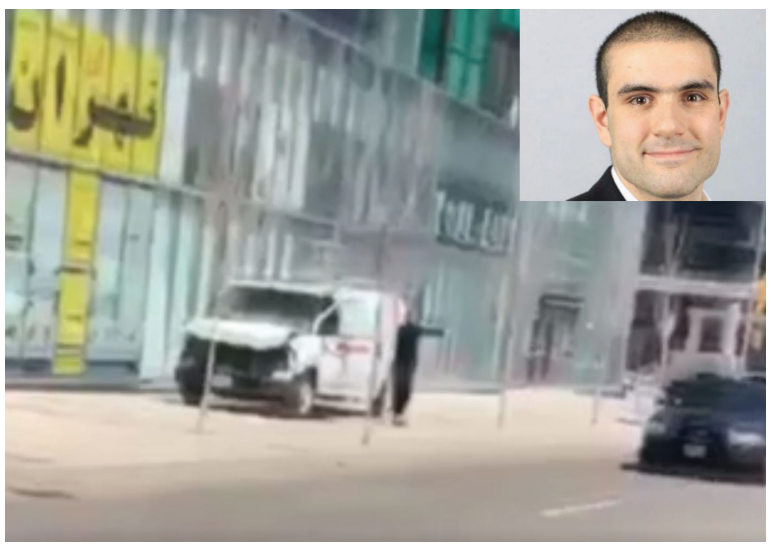

اداره پلیس تاکنون (تا لحظه مخابره این خبر) کشته شدن ۹ نفر را در این حادثه تایید کرده است.
راننده پس از حادثه دستگیر شده است و بررسی های جدی در مورد این که حادثه یک حادثه تروریستی بوده است در جریان است.
این حادثه در تقاطع خیابان یانگ و فینچ رخ داده است جایی که کسب و کار مشاغل ایرانی فراوانی در این منطقه حضور دارند.
پلیس تورنتو اعلام کرده که این خودرو ون پس از عبور از جدول خیابان ، وارد پیاده‌رو شده است.
وزارت خارجه کانادا با توجه به نشست وزرای خارجه جی ۷ که امروز دوشنبه روز نخست برگذاری آن بود و ۳۰ کیلومتر با محل حادثه فاصله دارد اعلام کرد که تغییری در زمان بندی برنامه نمی دهد. هنوز نام مقتولین و مجروحان این حادثه دلخراش از سوی پلیس تورنتو گزارش نشده است

تخفیف ویژه 10%
با ذکر آگهی
نوروز ۲۰۱۸ با قالیشویی
پرشین راگ اسپا
شستشو و تعمیر انواع فرش‌های ایرانی با
بهترین کیفیت و مناسب ترین قیمت
سرویس رایگان تا شعاع ۳۰ مایلی
سرویس دهی در تمام نقاط
لوس آنجلس کانتی و ونچورا کانتی
805-384-9274
www.persianrugspas.com

3rd Tehran Book Fair, Uncensored
4-27 May 2018. UK, France, Canada, USA, Germany, Denmark, Sweden, Belgium, Netherland, Austria
www.UncensoredBook.com

برای دریافت اطلاعات بیشتر، برنامه و محل نمایشگاه‌ها
و ناشران و نویسندگان حاضر در هر شهر به وب‌سایت نمایشگاه سر بزنید
www.UncensoredBook.com
UncensoredBook@gmail.com
یکشنبه ۶ می از ساعت ۱۰ صبح تا ۶ بعدازظهر
Sholeh Restaurant, Meeting Room
11330 Santa Monica Blvd, Los Angeles CA 90025
برای دریافت اطلاعات بیشتر، برنامه و محل نمایشگاه
نام ناشران و نویسندگان در لس آنجلس با 08 مرکز اطلاعات ایرانیان تماس بگیرید
08Global.net (818) 9 08 08 08

تصادف ، اتفاق ناخوشایندی است!ولی
با راهنمایی های سی بی اس آتو بادی می توان عواقب تصادف را کنترل کرد
و ضرر و زیان را به کمترین میزان ممکن رساند

سی بی اس آتو بادی با بیش از ۳۸ سال حضور مداوم در این کار و شناخت همه ریزه کاری های این کار در خدمت شما برای آن که شما بتوانید ضرر و زیان تصادف ناخواسته را کنترل کنید.
818.765.5300
Fax:818.255.6655
6750 Lankershim Blvd., North Hollywood CA 91606
بهتر است پیش از تماس با بخش خسارت شرکت بیمه خود ویا تکمیل اپ شرکت بیمه
ابتدا با مسئولین سی بی اس مشورت کنید

در کانون خبر:

پشتیبانی کمیته کارزار انتخاباتی برای کنگره آمریکا از جیل سیس نروز

کمیته کارزار انتخاباتی برای کنگره آمریکا از حزب دموکرات که تلاش دارد کرسی‌های منطقه‌های سرخ را به آبی برگرداند، اعلام کرد که از جیل سیس نروز، (Gil Cisneros) کاندیدای شهر فولرتن در برابر دیگر رقبا برای تصاحب کرسی نمایندگی اد رویس، پشتیبانی می‌کند و این در حالی است که ٦ دموکرات و ۷ جمهوریخواه تلاش دارند در انتخابات ۵ جون، یکی از دو نفری باشند که به مرحله دوم یعنی انتخابات نهایی در نوامبر ۲۰۱۸ راه یابند. گرچه این پشتیبانی،نمی‌تواند همراه با کمک مالی باشد لیکن با تلاش رهبران حزب دموکرات ، کوشش هایی در دیدارهای خصوصی در جریان است تا دیگر دموکرات‌ها را راضی کنند که اعلام انصراف دهند و رای‌ها تقسیم نشود. جیل سیس نروز از کهنه سربازان نیروی دریایی آمریکاست و این بستگی او به نظامیان می‌تواند او را در برابر نامزدهای جوان حزب دموکرات و جمهوریخواهان کمک نماید.

طرح لایحه " دن هم" اتلاف وقت کنگره است

جف دن هم، نماینده جمهوریخواه کنگره از تورلاک کالیفرنیا اعلام کرد که ۲٤۰ نفر از ٤۳۰ نماینده کنگره آمریکا یعنی ٤۷ جمهوریخواه و ۱۹۳ دموکرات با لایحه مهاجرتی که او نوشته است موافق هستند ولی هنوز نتوانسته‌اند به پل رایان، سخنگوی کنگره آمریکا فشار بیاورند که از این لایحه پشتیبانی کند و آن را به رای بگذارد و توجه پرزیدنت ترامپ را نیز به آن جلب نماید. از این روی، او و متحدانش تلاش خواهند کرد که بر اساس روند مقررات، این لایحه را به سوی مطرح شدن در کنگره بکشانند و در صدد گردآری امضا برای در دستور کار قرار دادن این لایحه در کنگره هستند گر چه «دن هم» از اقدام بعدی خود سخن نگفت، لیکن باید اشاره کرد که پل رایان در هفته گذشته اعلام کرده بود که طرح لایحه " دن هم" اتلاف وقت کنگره است زیرا در صورت تصویب، از سوی پرزیدنت ترامپ وتو خواهد شد. در حال حاضر ٤ لایحه در مجلس در مجلس در مورد مهاجرت است که یکی را ترامپ دوست دارد، دیگری را پل رایان و یکی را دموکرات‌ها و این تنها لایحه دو حزبی است.

کشته شدن دو کارگر کشاورز مورد تعقیب قانونی قرار نخواهد گرفت

دادستان کرن کانتی اعلام کرد که ماموران اداره مهاجرت را در مورد کشته شدن دو کارگر کشاورزی مورد تعقیب قانونی قرار نخواهد داد زیرا هیچ گونه مدرکی نشان نمی‌دهد که آنها دروغ گفته باشند و دروغ آنها موجب فرار و سپس تصادف این دو نفر شده باشد و در ضمن من فکر نمی‌کنم که از نظر قانونی بتوان کسی را به سبب دروغگویی و یا اطلاعات نادرست محاکمه کرد.

باید اشاره کرد که در ۱۳ مارچ ۲۰۱۸ هنگامی که ماموران فدرال، برای دستگیری یک زوج به خانواده‌ای مراجعه کردند که از نظر شابهت ظاهری و نام خانوادگی همانند هیلاریو گارسیا و مارسلینا گارسیا بودند، این دو نفر که از نظر مهاجرت غیرقانونی و کارگر کشاورزی بودند، دست به فرار زدند و هنگام رانندگی با سرعت، به تیر چراغ برق برخورد کردند و جان خود را از دست دادند و یک خانواده ٦ نفری را بدون سرپرست گذاشتند. این زن و شوهر ۳۳ و ۳۵ ساله بودند و آنان را با فردی به نام سلستینوهیلاریو گارسیا اشتباه گرفته بودند.

موافقت شورای شهر لوس آنجلس با ۳ میلیون دلار خسارت به هالی بریک

شورای شهر لوس آنجلس با رای ۰-۱۱ موافقت کرد که ۳ میلیون دلار خسارت به هالی بریک فیلد بپردازد که در شب سال نو ۲۰۱٤ هنگامی که بر دوش دوستش سوار بوده به سبب اشکالات پیاده رو و بالا آمدگی بلوک‌های سیمانی و پوشش آن با برگ، پای دوستش پیچ خورده و او با سر به زمین افتاده و مجروح شده است.

گر چه شهر لوس آنجلس در برابر این شکایت سهل‌انگاری و غفلت او و دوستش را دلیل قرار داده بودند لیکن در برابر درخواست خسارت ۱۰ میلیون دلاری این فرد، ناگزیر به توافق ۳ میلیون دلاری شدند.

ناگفته نماند که شهر لوس آنجلس این گونه اعلام خسارت‌ها در سال شهر لوس آنجلس را با ۲۰۰ میلیون دلار نیاز به بودجه برای پرداخت خسارت‌ها روبرو می‌نماید.

Wish | Sotheby's INTERNATIONAL REALTY

Essi Shilati, MBA-CCIM 818.269.2248
Shokoufeh Amin 818.642.7282

برای هر گونه مستغلات شخصی و یا تجاری، با ما تماس بگیرید.

24 HOUR ROOTER SERVICES
رفع گرفتگی لوله های فاضلاب

سینک آشپزخانه - سینک دستشویی - توالت - حمام و وان
Plumbing and Drain Cleaning

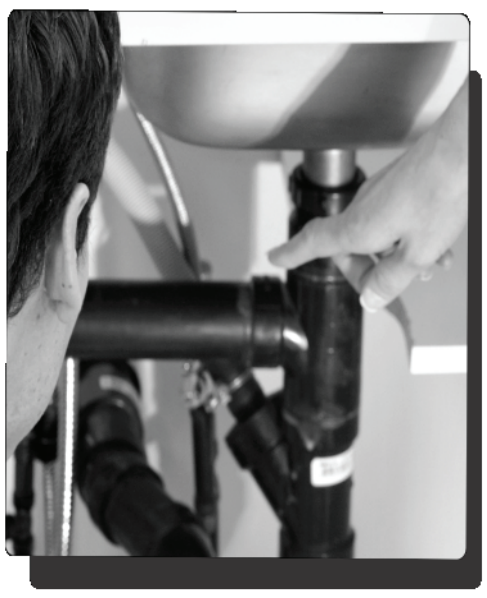

سرویس ۲۴ ساعته، ۷ روز هفته
تشخیص شکستگی لوله های فاضلاب با دوربین
نصب Clean Out
در مناطق سن‌فرناندو ولی - والنسیا - پاکویما Pacoima
پالم دیل Palmdale و لنکستر Lancaster
818-469-5355

مجلات جدول
عنوان - فانوس - چیستان - کلبه - کولاک
گلگشت کتیبه و ایرانشهر
در کیو مارکت
Q MARKET
مرکز تهیه انواع خواربار، میوه و سبزیجات تازه، گوشت، مرغ و ماهی
غذاهای خوشمزه خانگی و سبزیجات آماده طبخ، آجیل و خشکبار
CD، مطبوعات ایرانی و لوازم خانگی می باشد
(818) 345-4251
17261 Vanowen St, Van Nuys, CA 91406

ایرانشهر
خبری، سیاسی، اجتماعی و فرهنگی
نسخه قابل چاپ خبرگزاری ایرانشهر
نخستین خبرگزاری ایرانیان برون مرز
www.iranshahrnewsagency.com
بنیانگذار و مدیر مسئول: بیژن خلیلی
طراحی و نشر: شرکت کتاب
رویدادها: مرکز اطلاعات ایرانیان آمریکا (08 ایرانیان)

© Copyright 2017 Ketab Corp.

IRANSHAHR Media Group
Printed in: Los Angeles, CA, U.S.A
Paper printed version of:
IRANSHAHR NEWS AGENCY
The first news agency for Iranian abroad
Published by:
KETAB CORPORATION
Founder:
BIJAN KHALILI

KETAB CORPORATION
since 1981

این نسخه از ایرانشهر را می توانید هم در رایانه شخصی مطالعه کنید
و هم آن را چاپ نموده و بخوانید

Los Angeles, CA, USA
Tel: 818 9 08 08 08
fax:818 908 1457
www.08.net

درکانون خبر:

افزایش نبود خانه‌ها برای فروش در بازار مسکن

انتشار گزارش فروش خانه‌ها در ماه مارچ، نشان از افزایش ۸/٤ درصدی نسبت به ماه نخست سال ۲۰۱۸ دارد. و تنها دلیل آن، نبود خانه‌ها برای فروش در بازار مسکن است. برای نمونه خانه‌ای با میانگین قیمت ۵۰۹۵۰۰ دلار در دسامبر ۲۰۱۷ در ماه مارچ به بهای ۵۱۹۰۰۰ دلار رسیده است، اما در مقایسه با ماه مارچ ۲۰۱۷، امسال با ٦/۲ درصد کاهش روبرو بوده‌ایم.

افزایش قیمت در ٦ کانتی برای خانه‌های میانگین قیمت این گونه بوده است. لوس‌آنجلس کانتی با افزایش ٦/٦ درصد بهای خانه‌ها ۵۸۵۰۰۰ دلار بوده و ارنج کانتی، با ۸/۷ درصد افزایش به ۷۲۵۰۰۰ دلار رسیده است. ریورساید با ۷/۱ درصد افزایش به ۳۷۵۰۰۰ دلار و سن برناردینو کانتی با افزایش ۷/۵ درصد به ۳۲۸۰۰۰ دلار رسیده است سن دیه گو کانتی نیز با ٦/۸ درصد در ۵۵۰۰۰ دلار و ونچورا کانتی با ۵/٦ درصد افزایش در ۵٦۵۰۰۰ دلار رکورد ایستاده است.

جستجوی شریف دیپارتمان ارنج‌کانتی برای یافتن نیکوکلاس باسیک ۴۷ ساله

مسئولات شریف دپارتمان ارنج کانتی جستجوی خود را برای یافتن مردی آغاز کردند که قایق او بدون سرنشین به ساحل نیوپورت بیچ رسیده است. این فرد که نیوکولاس باسیک نام دارد، فردی با قد ۹ فوت و وزن ۲۲۰ پاند است که مو و چشم قهوه‌ای دارد و آخرین بار با یک تی شرت تیره و کفش خاکستری دیده شده است و ٤۷ ساله است.

او در ساعت یک پس از نیمروز یکشنبه با قایق خود بندر نیوپورت را به سوی اقیانوس ترک کرده بوده و قایق خالی او در ساعت ٦ پس از نیمروز یکشنبه به کنار ساحل نیوپورت در نزدیکی خیابان ٤۸ رسیده است.

گارد ساحلی با همکاری پلیس‌های نیوپورت بیچ و پلیس هانینگتون بیچ جستجوی خود را ادامه می‌دهند.

MICHAEL M. PARTO
AN ACCOUNTANCY CORPORATION
موسسه حسابداری و حسابرسی مایکل پرتو
حسابدار قسم خورده

- Preparation of tax returns for corporations, trusts, LLCs, partnerships, individuals and estates
- Full accounting
- Write-ups and Quick Books Advisory Services
- Consultations
- Employee buy-in
- Business valuations for closely held companies and sole proprietorships
- Audit Representations
- Compliance filings with all federal, state, county, city and local agencies as to business license renewal, etc.
- Payroll processing
- Foreign transactions reporting as to FBAR, 114, AND 8938

323-574-4818
Fax:323-954-1371
mehrdadprto@earthlink.net

با حضور در08 و استفاده از 08
نه! گم می شوید و نه! گم می کنید
08 مرکز اطلاعات ایرانیان
برای دسترسی به مشاغل ایرانی
سراسر آمریکا و کانادا
(818)9 08 08 08
(800)9 08 08 08
هفت روز هفته از 8 صبح تا 8 شب و 24 ساعته بر روی اینترنت
08global.net

فصلنامه ره آورد
مطالعات ایران شناسی
ره آورد
فصلنامه آزاد اندیشان ایران
باسابقه‌ی ۳۵ سال انتشار در لس انجلس، کالیفرنیا
و گروه مشاوران از استادهای معروف ترین دانشگاه های دنیا
سردبیر : شعله شمس (شهباز)
Rahavard@Rahavard.com
www.Rahavard.com
٤۲٤-۲۷۳-۱۷۳۳

برای پیدا کردن
صاحبان مشاغل
و نیاز به داشتن اطلاعات از
مهمترین اتفاقات روز
در جامعه ایرانیان کالیفرنیا کافیست
با مرکز اطلاعات ایرانیان تماس
بگیرید:
818 9 08 08 08

پاورقی:

افسانه

داستان بلند دنباله دار به قلم سیاوش صابر
قسمت هجدهم

نویسنده این داستان بلند در ایران زندگی می‌کند و به خاطر شرایط اختناق در جمهوری اسلامی از افشای نام حقیقی او معذوریم، لذا این داستان با نام مستعار سیاوش صابر منتشر می‌گردد. اما حوادث آن بر مبنای رخدادهای حقیقی به رشته تحریر درآمده است.

صرف نهار تموم شد و همه بخونه فرزاد برگشتن چند نفر در مقابل در خونه تسلیتی گفتن و رفتن و افراد باقیمونده بداخا خونه رفتن فرزانه با کمک خاله و ناهید بساط چایی رو آماده کردن و با خرما و میوه پذیرایی میکردن و صدای قاری قران فضا را انباشته بود چند نفر از دوستان فرزاد پرده تسلیتی رو که از طرف دوستان و همکاران نوشته شده بود روی سر در خونه آویزون کردن و بداخل خونه رفتن

احمد از افسانه پرسید که تاکی اینجامیمونی

فرزانه که حرف احمد و شنیده بود با عجله جلو اومد و گفت احمد آقا منو ببخشین دارم فضولی میکنم اگه اجازه بدین من افسانه رو چند روزی ببرم خونه خودمون تا یه ذره حالش جا بیاد

احمد گفت اتفاقا خیلی خوشحا ل میشم چون مجبورم فردا برگردم و نمیخوام تنها بمونه و بافسانه گفت فردا یه مقدار پول بحسابت میریزم اگه بازم احتیاج بود فقط بمن زنگ بزن

افسانه با گریه گفت دستت درد نکنه مثل اینکه بدلش افتاده بود بارها بمن گفت دختر من پول کفن و دفنم و کنار گذاشتم مبادا منو زیر دین کسی بخوابونی

احمد گفت پس اگه کاری نداری من برم

افسانه میخواست از جاش بلند شه و بدرقه ش کنه که احمد نزاشت و گفت راحت باش من میرم

احمد توی هال ا ومد و باهمه خداحافظی کرد

فرزاد همچنانکه اونو همراهی و بدرقه میکرد ازش خواست تا مبلغ هزینه‌های اونروزو اعلام کنه و احمد امتناع میکرد و فرزاد اصرار که اگه نگیری باعث عذاب اون توی قبر میشی

احمد گفت باشه بعدا ازت میگیرم

فرزاد گفت احمد آقا این پولو که من نمیدم این پول خودشه که کنار گذاشته

احمد از توی جیب کتش چند ورق کاغذ و در آورد و بفرزاد داد

فرزاد گفت لطف کن و شماره حسابتو برام بفرست و فرزاد دوباره ازش تشکر کرد و از هم جدا شدن

احمد نگاهی بساعت انداخت هنوز سه نشده بود باعجله خودشو بخونه رسوند هما توی هال بود و سعید توی اتاقش

احمد گفت ساعت جند باید برای شیمی درمانی بری

هما گفت ساعت چهار

احمد گفت کم کم آماده شو چون پنجشنبه‌ها خیابونا شلوغه

سعید با شنیدن صدای احمد تعجب کرد چون فکرمیکرد با توجه به فوت عالیه خانوم حتما این دو سه روز آینده رو در کنار آنها میمونه و گاهی فکر میکرد که شاید رابطه احمد با افسانه هم مثل رابطه خود او با افسانه پیش خانواده افسانه علنی نشده

همه این افکار در هم و برهم اونوعصبی میکرد

هما بصغری گفت تا لباسش و بیاره و احمد باتاقش رفت و لباسش و عوض کرد سعید لباس پوشد و از پله هاپائین اومد و احمد هم از پشت سرش

در مقابل در اتاق شیمی درمانی دکتر هما از راه رسید و با دیدن انها از پرستار خواست تا هما رو آماده کنه و از احمد و سعید خواست تا باتاقش برن لحظاتی بعد دکتر اونا رو مخاطب قرار داد و گفت اخیرا راه جدیدی بموازات شیمی درمانی پیدا شده بنام ایمن تراپی که بعضی از همکاران متخصص ما اونوجایگزین شیم درمانی کردن و بعضی هم ترکیبی از این دو رو تجویز میکنن

باتوجه بمراحل پیشرفته بیماری خانم شما فکر کردم شاید این روش در مورد ایشان افاقه کنه بهمین دلیل دستور دادم تا از امروز بهمین شکل تحت درمان قرار یگیره لازم دیدم شمارو هم در حریان بزارم من عرض دیگری ندارم احمد از دکتر تشکر کرد و از

اتاقش خارج شدن ساعتی بعد همچون بار گذشته هما رو با جسمی بیجان و سوار بر ویلچر آوردن احمد بسعیدگفت صبر کنیم تا حالش کمی جابیا د بعد بریم

سعید گفت هفته پیش هم حال و روزش بهتر از این نبود ولی وقتی بخونه رسیدیم نسبتا بحال عادی برگشته بود

در این لحظه کارگر قبلی از راه رسید و سلام غرائی بسعید داد و ویلچر و بسوی در خروجی هدایت و باکمک احمد و سعید هما رو سوار ماشین کردن سعید اسکناسی رو کف دست کارگر گذاشت و بطرف خونه رفتن بین راه احمد گفت هفته آینده صغری خانم و همرات بیار خیلی میتونه کمک کنه

سعید همچنانکه روش بخیابون بود انگار که حرفشو نشنیده و جوابی نداد

هوا تاریک شده بود خاله یه کاسه سوپ آورد و با اصرار از ا فسانه خواست تا بخوره افسانه بفرزانه گفت آبجی اون گوشی منو بزار زیر شارژ تو این دو سه روزه شارژش تموم شده ممکنه احمد زنگ بزنه فرزانه گوشی رو به برق وصل کرد و اومد پهلوی افسانه نشست و گفت افسانه معلومه که این احمد آقا مرد خوبیه امروز خیلی زحمت کشید اگه اون نبود خدا میدونه کار ما کی تموم میشد تازه فرزادهم خیلی ازش خوشش اومده

افسانه همانطور که سوپش و میخورد بحرفاش گوش میداد

احمد و سعید میخواستن هما رو باتاقش ببرن ولی هما با همون حال زارش به اوناحالی کرد که مایله توی هال بشینه

احمد و سعید اونو روی کاناپه نشوندن و پتویی را روی پاهاش کشیدن احمد بصغری گفت تا بساط

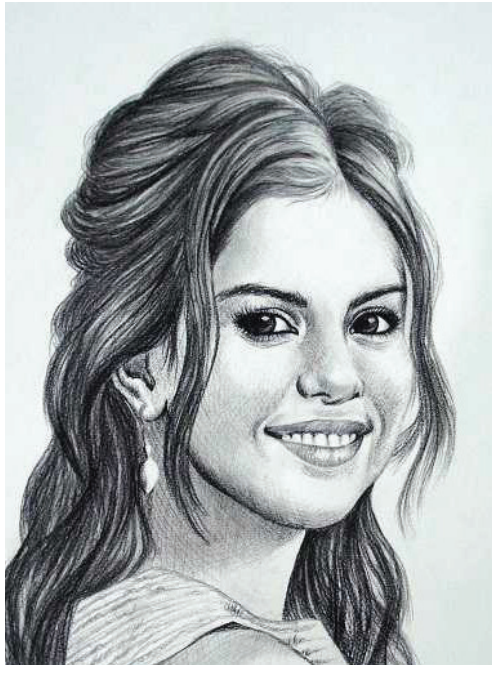

سفره رو پهن کنی منهم دوش میگیرم و میام بعد از شام چیزی نمونده بود که احمد هم روی مبل خوابش ببره که هما گفت چرا بخودت عذاب میدی فردا هم که مسافری برو روی تخت خودت بخواب

احمد خمیازه‌ای کشید و قبل از اینکه باتاقش بره گفت پول نیاز نداری

هما گفت در حال حاضر نه

احمدگفت اگه لازم داشتی زنگ بزن و باتاقش رفت

افسانه گوشی رو برداشت و روشن کرد چه خبر بود یه عالمه میس کال و پیام که همه از طرف سعید بود توی پیام‌های اولیه اظهار نگرانی یود بعدیشم تسلیت

افسانه هم براش پیام فرستاد و از همدردیش تشکر کرد و گفت فعلا بخاطر اینکه حال مساعدی ندارم بمن اجازه نمیدن تا بخونه برگردم احتمالا تا دوسه روز دیگه هم خونه برادرم میمونم بمحض اینکه بخونه برگشتم باهات تماس میگیرم و بعد همه پیام‌ها و آثار جرم و از توی گوشی پاک کرد

صبح شد بجز صغری کسی پائین نبود احمد درحین پائین اومدن از پله‌ها جواب تلفن راننده رو که جلو در منتظر بود میداد و با اصرار صغری یه چای سر پایی خورد و از خونه خارج شد درحالیکه سعید از پشت پنجره با نگاهش اونو بدرقه میکرد

فرزاد لیست وسایل مورد نیاز و از فرزانه گرفت و گفت اول میرم مسجد برای مراسم سوم هماهنگ میکنم و بعد میرم برای خرید اگه چیزی جا افتاده بود زنگ بزن

فرزانه گفت تنهایی برات سخت نیست میخوای باهات بیام

فرزاد گفت نه یه کاریش میکنم و سراغ افسانه رفت و گفت حالت چطوره

افسانه گفت بهترم داداش

فرزاد گفت قرار بود احمد شماره حسابشو برام اس ام اس کنه فکر کنم یادش رفته اگه تماس گرفت یاد آوری کن و از خونه خارج شد

سعید پیام داد که لااقل آدرس خونه داداش و برام بفرست تابیام و از توی کوچه ترو بو بکشم دلم برات یه ذره شده و افسانه جواب داد یه کمی تحمل کن منهم مثل توام

هما در حال خوردن صبحونه بود که سعید هم اومد

هما گفت میبینم که تو خونه موندگار شدی مبادا بخاطر من خودتو اذیت کنی هدفم این نبود که خودت و زندونی کنی

سعید گفت خاطرت جمع باشه عزیزم بوقتش بقول تو

به شبگردیام میرسم

احمد از فرود گاه یه راست بهتل رفت و قبل از هرچیز بافسانه زنگ زد و حالشو پرسید

افسانه گفت با این لطفی که فرزانه و خاله بمن دارن و نمیزارن دست به سیاه و سفید بزنم حالم خیلی بهتر شده

احمد گفت خدا رو شکر مواظب خودت باش

افسانه گفت باشه راستی دیروز حال درستی نداشتم و نشد ازت تشکر کنم دستت درد نکنه خیلی زحمت کشیدی احمد گفت این حرفا چیه مگه غریبه بود مثل مادر خودم بود

افسانه گفت فرزاد گیر داده بود که چرا شماره حسا بو ندادی امروز براش بفرست

احمد گفت باشه و خداحافظی کرد و شماره بنگاه و گرفت محمدی بادیدن شماره احمد بی مقدمه گفت احمد آقا بستم دفترشو بستم و تموم شد

احمد گفت بهمون قیمت

محمدی گفت آره آدم خوبیه زیاد اهل چونه زدن نبود سهم شما رو هم امروز واریز میکنم

فرزاد بعد ازینکه قرارداد مسجد و ردیف کرد سفارش چاپ آگهی روز سوم و داد و سراغ خرید وسایل رفت و بعد از خرید دم در خونه همه رو بفرزانه تحویل داد و به چاپخونه برگشت و اعلامیه‌ها رو گرفت تعدادی رو جلو مسجد و خیابونای دور و بر چسبوند و از آنجا بدر خونه افسانه رفت و تازه آن موقع بود که فهمید احمد پرده‌ای را نوشته و به بالای در خونه افسانه آویزان کرده

فرزاد بخونه برگشت و تعداد دیگری رو دور و بر خونه خودش چسبوند و مابقی رو بخونه برد و بفرزانه داد و گفت اگه حمید خواست بهش بده تاجلو خونه شما یا هرجای دیگه بچسبونه

افسانه گفت داداش همسایه‌های ماهم خبر ندارن

فرزاد گفت دارم از جلو خونه شما میام هم من آگهی چسبوندم هم قبل از من احمد آقا پرده نوشته و آویزان کرده بود

افسانه لحظه ای بفکر فرو رفت و دیگه چیزی نگفت سعید دلش گرفته بود و بدون هدف رانندگی میکرد که خودشو جلو خونه افسانه دید و چشمش به پرده و آگهی ترحیم اقتاد از ماشین پیاده شد و جلو رفت آگهی رو خوند و بخاطر سپرد و برگشت

فرزاد بعد از اینکه پول و بحساب احمد ریخت از بانک بیرون اومد و بخونه رفت با دستپاچگی یکی دو لقمه غذا خورد و حلوای دست پخت خاله و خرما و قند و چای و میوه رو برداشت و بمسجد برد و همه رو تحویل خادم مسجد داد و بخونه برگشت تا با ماشین خودش و آژانس همه رو بمسجد برسونه

برخلاف انتظار مسجد خیلی شلوغ شد و تعدادی از همسایه‌های خونه قبلی عالیه خانوم هم اومده بودن بعد از اینکه آخوند ختم جلسه رو اعلام کرد همه از مسجد در اومدن تا بخونه برگردن

سعید کمی دورتر از آنجا و در جایی ایستاده بود تا با احتمال هرچند ضعیف اگر احمد هم همراه آنها بود اونو نبینه و دعاش مستجاب شد اول اینکه احمد آنجا نبود و دوم اینکه پس از چند روز افسانه رو دید با آنکه از آن فاصله قدرت تشخیص ضعیف بود ولی سعید متوجه شد که افسانه خیلی اوضاش بهم ریخته

بمحض اینکه بخونه رسیدن فرزانه زمزمه رفتن بخونه خودش و آغاز کرد فرزاد در مقام مخالفت بر آمد ولی هنوز حرفش تموم نشده بود که خاله و افسانه هم ساز رفتن و کوک کردن

فرزانه زیر بار نرفت و اصرار داشت تا خاله و افسانه رو با خودش ببره اما خاله ده تا عذر و بهونه آورد و قبول نمیکرد تا لااقل شب و بمونه و فردا بره ولی وقتی دید که فرزاد دلخور شده گفت باشه یه امشب و هم جاتون و تنگ میکنیم افسانه هم چاره ای نداشت و از اون تبعیت کرد

فرزانه بافسانه گفت آبجی جونم احمد آقا که نیست تو توی خونه تنها اونهم تو این شرایط تمام فکر و خیال من پیش تومیمونه

افسانه گفت امروز نه فردا یا پس فردا آخرش چی بالاخره باید به نبودنش عادت کنم و زد زیر گریه

فرزانه بغلش کرد و قربون صدقه ش رفت و بعد از اینکه آرامش کرد و قول گرفت تا اگه دلتنگ بود بره پیش اونا خداحافظی کرد و رفت

افسانه سراغ گوشی رفت و اونو روشن کرد سعید پیام داده بود قربونت برم باخودت چیکار کردی امروز که جلو مسجد ترو دیدم جیگرم کباب شد ترو خدا مواظب خودت باش و افسانه هم در جوابش نوشت متاسفم که نتونستم ترو ببینم اگه خدا بخواد فردا برمیگردم خونه و باهات تماس میگیرم

صبح فردا فرزاد خاله و افسانه رو سوار کرد اول افسانه رو بخونه رسوند و بعد خاله رو برد تا به مقصد برسونه

افسانه روی مبل نشست کمی بدر و دیوار نگاه کرد بهر طرف که نگاه میکرد مادرش و میدید انگار نمیخواست قبول کنه که دیگه هرگز اونو نخواهد دید تو همین فکر بود که بغضش ترکید و زد زیر گریه صدای در باعث شد تا بخودش بیاد اشک روی گونه شو پاک کرد و درو باز کرد دونفر از خانمهای همسایه بودن که اومده بودن تا تسلیت بگن بعد از دیدن قیافه افسانه فهمیدن که در حال گریه بود آنها بداخل اومدن و شروع کردن بدلداری دادن و افسانه هم از آنها عذر خواهی کرد از اینکه تازه بخونه برگشته و شرایط پذیرایئ رو نداره فقط ظرف حلوا و خرمایی رو که با خودش آورده بود جلو اونا گذاشت دقایقی بعد که آنها قصد رفتن کردن مصرانه از افسانه خواستن تا در هر ساعت از شبانه روز بکمک نیاز داشت اونا رو خبر کنه و رفتن

افسانه به هال برگشت و قبل از اینکه بتونه با سعید تماس بگیره

بفرزانه زنگ زد و فرزانه حالشو پرسید

افسانه گفت بد نیستم دارم سعی میکنم تا به شرایط جدید عادت کنم

فرزانه گفت اگه چیزی کم و کسر داری برات بگیرم و بیارم

افسانه گفت اتفاقا همسایه اومده بود و چیزی نداشتم که جلوش بزارم واسه همین تصمیم دارم برم خرید

فرزانه گفت یادت باشه که من خواهرتم و همه جوری میتونی رو من حساب کنی و خدا حافظی کرد

افسانه با سعیدتماس گرفت سعید بادیدن شماره افسانه از جا پرید و گفت جون دلم کجایی

افسانه گفت تو کجایی

سعید گفت من توخیابون

افسانه گفت کی میتونی تو آپارتمان باشی میخوام یه سر بیام اونجا

سعید گفت بیام دنبالت

افسانه گفت فعلا اوضاع ناجوره و هر لحظه ممکنه داداش یا آبجیم از راه برسه یه مدت باید خیلی احتیاط کنیم

سعید گفت من پنج دقیقه دیگه خونه م

افسان گفت منهم دارم راه میافتم و گوشی رو قطع کرد و بآژانس زنگ زد و تا اومدن ماشین آبی به سر و روش زد و منتظر ماند

چند لحظه بعد آزانس رسید و افسانه سوار شد و آ درس خونه سعید و براننده داد

ادامه در شماره آینده

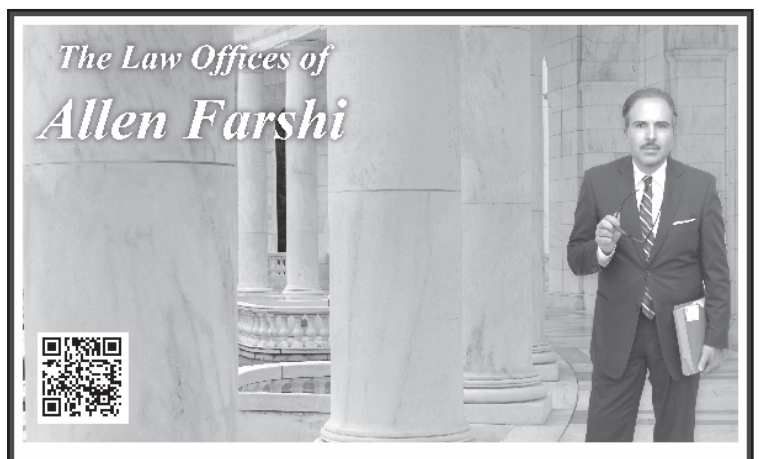

دکتر آلن فرشی
با بیش از ۱۸ سال تجربه وکالت

جنایی
Misdemeanor Felony
سرقت از فروشگاه ها
رانندگی در حال مستی
مصرف و یا فروش مواد مخدر
اتهامات ضرب و جرح
Domestic Violence
اتهامات جنسی
جعل اسناد
دزدی کارتهای اعتباری
اتهامات قتل : Conspiracy
فرار از صحنه تصادفات
Money Laundering
پاکسازی پرونده جنایی

دعاوی ملکی
Litigation
بررسی اسناد خرید و فروش
اختلافات ملکی
نقض قرارداد ملکی
تفکیک ملکی
مسائل محضری
دعاوی مالکیت
حکم جلوگیری از Foreclosure
بررسی اسناد مالکیت
دعاوی مسائل وام خانه
Condominium HOA & CC&R
مسائل Zonning law

دعاوی تجاری
اختلافات شرکا
دعاوی Franchise law
نقض قراردادهای تجاری
دعاوی طلبکاران
دفاع از اتهامات پول شویی
مسائل Import & Export
دعاوی خرید کسب
دعاوی Patent Law

دفاتر در ۲ منطقه
Brentwood Los Angeles
11620 Wilshire Blvd., Suite 900, Los Angeles, CA 90025
(310) 882-6500
Sherman Oaks
15303 Ventura Blvd., Suite 900, Sherman Oaks, CA 91403
(818) 666-3183

کلینیک شنوائی
دکتر شهرزاد کوهن
مرکز توانبخشی شنوائی و درک بهتر
درمان اختلالات در تشخیص
• صوتی و درک مغزی • رفع مشکلات تعادلی
• پیرگوشی و پیشنهاد سمعک • شنوائی درمانی
• درمان صداهای ناهنجار و زنگ زدن گوش
مطلع و مجهز به آخرین متد و تکنیک و تجهیزات شنوائی
با کلینیک مخصوص اطفال و بزرگسالان و تجویز سمعک‌های نامرئی

818.98.99.001 APCenters.com

Kianpour
Customs Brokers
خدمات گمرکی
کیانپور
با ۲۶ سال سابقه
تخصص در
ترخیص مواد غذائی
(310) 410-1052
kianpourchb@msn.com
11222 S La Cienega Blvd, #471
Ingelwood CA 90304

ایرانشهر
خبرگزاری ایرانشهر
خبرهای ایرانیان خارج از ایران را منعکس و منتشر می‌کند
www.iranshahrnewsagency.com

روزشمار تاریخ، فرهنگ و هنر ایران

۲۷ آپریل تا ۳ می (۷ اردیبهشت تا ۱۳ اردیبهشت)

استفاده از این منبع برای کلیه همکاران رسانه‌ای با ذکر ماخذ آزاد است.

آدینه ۷ اردیبهشت / ۲۷ آپریل

۱۳۰۶ خورشیدی (۱۹۲۷ میلادی)
انتشار نخستین شماره از روزنامه «تجدد ایران» به مدیریت میرزا سید محمد طباطبائی در تهران
۱۳۱۱ خورشیدی (۱۹۳۲ میلادی)
رابندرنات تاگور، ادیب و فیلسوف هندوستان، برای یک دیدار فرهنگی وارد تهران شد

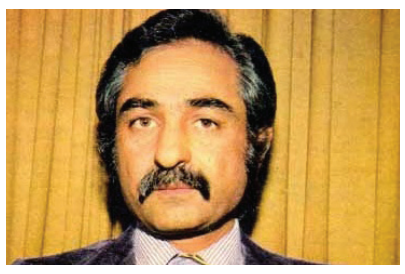

۱۳۱۱ خورشیدی (۱۹۳۲ میلادی)
زادروز تورج نگهبان، شاعر و ترانه سرا
۱۳۳۰ خورشیدی (۱۹۵۱ میلادی)
انتصاب دکتر محمد مصدق به نخست‌وزیری
۱۳۷۹ خورشیدی (۲۰۰۰ میلادی)
درگذشت نورالدین رضوی سروستانی، خواننده و ردیفدان موسیقی ایرانی

شنبه ۸ اردیبهشت/۲۸ آپریل

۱۳۰۰ خورشیدی (۱۹۲۱ میلادی)
زادروز سیمین دانشور، داستان نویس
کتاب‌های شادروان سیمین دانشور در شرکت کتاب موجود است
۱۳۰۹ خورشیدی (۱۹۳۰ میلادی)
زاد روز جمیله شیخی، هنرپیشه و بازیگر ایرانی
۱۳۲۵ خورشیدی (۱۹٤٦ میلادی)
سید جعفر پیشه‌وری، صدر فرقه‌ی دموکرات آذربایجان، با هیئتی وارد تهران شد
۱۳٤٥ خورشیدی (۱۹٦٦ میلادی)
زادروز علیرضا پهلوی(دوم)، فرزند سوم محمدرضا شاه پهلوی و شهبانو فرح دیبا
۱۳٤٥ خورشیدی (۱۹٦٦ میلادی)
زادروز سیدعلیرضا میرعلینقی، پژوهشگر تاریخ موسیقی، نوازنده سنتور و از تهیه کنندگان سالنامه‌های موسیقی ایران
۱۳۵۹ خورشیدی (۱۹۸۰ میلادی)
زادروز بهرام رادان، هنرپیشه و بازیگر ایرانی
۱۳۷۵ خورشیدی(۱۹۹٦ میلادی)
درگذشت جعفر روحبخش، هنرمند نقاش ایرانی
۱۳۹۰ خورشیدی (۲۰۱۱ میلادی)
درگذشت منوچهر سخایی (زاده ۱۳۱٤ خورشیدی در تهران)
خواننده و بازیگر سینمای قبل از انقلاب، از قدیمی‌ترین چهره‌های موسیقی پاپ و از بازماندگان نسلی است که با اجرای ترانه‌های عاشقانه بر بستر ملودی‌های ایرانی، با ارکستراسیون غربی و کلام فارسی، در اواخر دهه ۳۰ خورشیدی، محبوبیت خیره کننده‌ای برای این سبک موسیقی به ارمغان آوردند.

یکشنبه ۹ اردیبهشت/۲۹ آپریل

۱۲۹۷ خورشیدی
زادروز استاد دکتر محمد معین، دانشمند، نویسنده، پژوهشگر و رئیس سازمان لغتنامه دهخدا و پدید آورندهی فرهنگ معین
فرهنگ‌های دهخدا و معین در کتابفروشی شرکت کتاب موجود است
۱۳٤۹ خورشیدی (۱۹۷۰ میلادی)
درگذشت اسماعیل آشتیانی، نقاش
۱۳٦۸ خورشیدی (۱۹۸۹ خورشیدی)
درگذشت احسان طبری، نویسنده، شاعر، پژوهشگر و از اعضای کمیته مرکزی حزب توده
۱۳۷۰ خورشیدی (۱۹۹۱ میلادی)
درگذشت علی‌اصغر زند وکیلی، خواننده
۱۳۷۰ خورشیدی (۱۹۹۱ میلادی)
درگذشت دکتر غلامحسین صدیقی، جامعه‌شناس و از اعضای جبهه ملی و وزیر کشور در کابینه دکتر محمد مصدق
۱۳۸۰ خورشیدی (۲۰۰۱ میلادی)
درگذشت کورش کوشان، از نخستین بازیگران کودک در سینمای ایران
۱۳۹۰ خورشیدی (۲۰۱۱ میلادی)
مرگ خودخواسته سیامک پورزند، روزنامه نگار کهنه کار مقیم ایران، که خود را از بالکن منزل مسکونی‌اش در تهران به پایین پرتاب کرد و به زندگی خود پایان داد.

دوشنبه ۱۰ اردیبهشت/۳۰ آپریل

۱۱۵۰ خورشیدی (۱۸۷۱ میلادی)
درگذشت درویش عبدالمجید طالقانی، استاد خوشنویسی و شاعر. او ابداع کننده سبک شکسته نستعلیق در خوشنویسی بود.
۱۲۸۸ خورشیدی (۱۹۰۹ میلادی)
زادروز محمد حسن (بیوک) معیری -رهی، شاعر و ترانه سرا- از آثار وی شب جدایی، آزادهام و مجموعه شعرهای آزاده و سایه‌ی عمر. کتاب‌های رهی معیری در لینک برای خرید ازشرکت کتاب موجود هستند
۱۳۲۳ خورشیدی (۱۹٤٤ میلادی)
انتشار مجله «بیداری ما» توسط زهرا اسکندری
۱۳۳٤ خورشیدی (۱۹۵۵ میلادی)
پوراندخت شجیعی به دریافت درجه دکترا نائل شد. او نخستین استاد زن در دانشکده‌ی ادبیات اصفهان بوده است.
۱۳٤۹ خورشیدی (۱۹۷۰ میلادی)
درگذشت اسماعیل آشتیانی، نقاش، وی از شاگردان کمالالملک بود
۱۳۷٦ خورشیدی (۱۹۹۷ میلادی)
درگذشت روح انگیز سامی نژاد، اولین بازیگر زن سینمای ایران، بازیگر نقش «دختر لر» در فیلمی به همین نام و فیلم لیلی و مجنون

سه شنبه ۱۱ اردیبهشت/۱ می

۱۲۷۵ خورشیدی(۱۸۹٦ میلادی)
ترور ناصرالدینشاه قاجار به‌دست میرزا رضا کرمانی در حرم حضرت عبدالعظیم در شهرری.
۱۳۳۱ خورشیدی(۱۹۵۲ میلادی)
افتتاح آرامگاه سعدی در شیراز توسط محمدرضا شاه پهلوی و ملکه ثریا
۱۳۵۸ خورشیدی(۱۹۷۹ میلادی)
درگذشت مرتضی مطهری، نویسنده و مجتهد و رییس شورای انقلاب اسلامی و تئوریسین جمهوری اسلامی به دست افراد گروه فرقان شد.
۱۳۸۳ خورشیدی(۲۰۰٤ میلادی)
درگذشت کیومرث صابری فومنی، نویسنده، طنزپرداز و مدیر مسئول و سردبیر نشریهی گل آقا
۱۳۸۸ خورشیدی(۲۰۰۹ میلادی)
درگذشت رضا سیدحسینی مترجم سرشناس در ایران آثار نویسندگان بزرگی چون آندره مالرو، مارگریت دوراس، یاشار کمال، ژان پل سارتر، آندره ژید، آلبر کامو و بالزاک و... توسط سیدحسینی به فارسی برگردانده شده.
۱۳۸۸ خورشیدی(۲۰۰۹ میلادی)
اعدام دلارا دارابی، نوجوانی نقاش که در سن ۱۷ سالگی مرتکب قتل شده بود توسط قوه قضاییه نظام جمهوری اسلامی ایران در رشت.

چهارشنبه ۱۲ اردیبهشت/۲ می

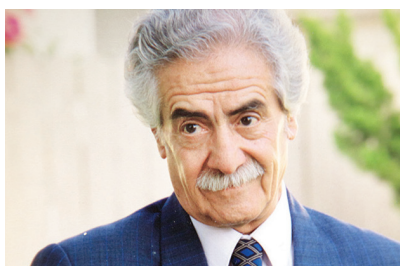

۱۳۰۲ خورشیدی(۱۹۲۳ میلادی)
زادروز رضا ارحام صدر، هنرمند سینما و تئاتر در اصفهان
۱۳۲۵ خورشیدی(۱۹٤٦)
درگذشت غلامحسین رهنما، معاون دانشگاه تهران و استاد ریاضیات
۱۳٤۱ خورشیدی(۱۹٦۲)
درگذشت حسین مجابی، نقاش مدرنیست
۱۳۹۳ خورشیدی(۲۰۱٤)
درگذشت محمدرضا لطفی، نوازنده و موسیقی دان در تهران به دلیل ابتلا به بیماری سرطان خون

پنجشنبه ۱۳ اردیبهشت/۳ می

۱۳۱٦ خورشیدی (۱۹۳۷ میلادی)
زادروز محمد حقوقی، شاعر، منتقد و تحلیلگر ادبی
۱۳٤۰ خورشیدی(۱۹٦۱)
درگذشت جهانگیر مراد حسام‌السلطنه، نوازنده ویولن و آهنگساز
۱۳۸۳ خورشیدی (۲۰۰٤ میلادی)
درگذشت احمد میرفندرسکی آخرین وزیر امور خارجه‌ی ایران در پاریس
۱۳۸۳ خورشیدی (۲۰۰٤ میلادی)
درگذشت گل اندام طاهرخانی (سوسن) خواننده -در لوس آنجلس
۱۳۸۵ خورشیدی (۲۰۰٦ میلادی)
درگذشت سید هادی میرمیران معمار و آرشیتکت نام آور ایرانی

طنز و خبر - نوشته شهروند ایرانشهر:

حکایات بازار بین الخبرین

محمدرضا تابش، نایب رئیس فراکسیون امید در مجلس شورای اسلامی گفت، در دوران اصلاحات قضات با وسواس حکم شنود را امضا می‌کردند ولی شنیده‌ام در حال حاضر برگه‌های امضا شده برای شنود در اختیار ضابطین است.
این داداش ما بخاطر تابی که مخش داره بهش آقاتابش میگن ولی بازم خدا پدرشو بیامرزه به مردم میگه که خیلی شیک هر کیو دلشون بخواد شنود میکنن اما نکته مهم اینه که قوه قضاییه پیشرفته جمهوری اسلامی واسه اینکه کار مامورای اطلاعات و امنیت سریعتر راه بیوفته و بتونن ملتو شنود کنن و تو گیر و دار کاغذبازی های اداری معطل نشن و از طرفی دم به دقیقه مزاحم قاضی نشن، حکم سفید امضا شده بهشون دادن تا راحت باشن.
روزنامه دولتی ایران از کشف و جمع‌آوری دستگاه‌های شنود از دفتر کار و منزل محمد خاتمی، رئیس جمهور دوران اصلاحات خبر داده است.
بفرما! نگفتم قوه قضاییه چقدر راحت کرده کار سربازای گمنام امام زمان (لقب مامورای اطلاعات و ضد اطلاعات در جمهوری اسلامی) رو. حالا می خواستن واسه خاتمی که دیگه کاره ای نیست کلی وقت قاضی و منشی و کارمند و اینا رو بگیرن که یه حکم شنود واسش صادر کنن؛ سه سوت تو حکم امضا شده اسم یارو رو مینویسن و میرن تو کارش البت بعدش سربازای گمنام سابق امام زمان که احتمالا الان بهشون سربازای یزید و معاویه میگن، میان و کاسه کوزه امام زمانیای فعلی رو بهم میریزن. حالا بالاخره کدومشون واسه امام زمان کار میکنن، باس بشینیم تا آقا خودش ظهور کنه و تکلیف این سربازاشو روشن کنه!
صادق لاریجانی، رئیس قوه قضائیه، به موضوع کتک زدن یک زن جوان به دست ماموران گشت ارشاد نیروی انتظامی که موجی از انتقاد شهروندان را از رفتار پلیس به دنبال داشت و به تعلیق او از خدمت منجر شد، واکنش نشان داده و گفت، نباید اجازه داد که هرکسی در مقابل اقدامات قانونی نیروی انتظامی مقاومت کند یا مأموری را مورد اهانت قرار دهد. نیروی انتظامی به هیچ عنوان نباید یک قدم هم عقب نشینی کند.
بسیار هم عالی، خدا وکیلی اگه مم صادق جور دیگه ای حرف میزد اصن ازش ناامید میشدم. یک قاضی القضات و رییس قوه قضاییه یه مملکت باس اینجوریا باشه: مدیر (یعنی اون بالا بشینه و دستور بده ملت رو بترکونن)، سخنور (یعنی زر زیادی بزنه)، شجاع (یعنی بچه پررو باشه)، مصمم (یعنی بی شرف باشه)، قاطع (یعنی قطع کننده دست، پا، گردن و سایر اعضای شریف و غیر شریف بدن مجرمان باشه)، مقتدر (یعنی عقده ای باشه)، قانون مدار (یعنی هر چی خودش بگه و بخواد)، پیشرو (یعنی مخالف عقب نشینی باشه)، رحیم (یعنی دست بزن داشته باشه و موافق کتک زدن و شکنجه باشه) و صادق (یعنی لاریجانی رییس قوه قضاییه جمهوری اسلامی باشه)!

سالن آرایش بسیار لوکس
برای فروش (شاپینگ سنتر)
تقاطع نورداف و کوربین، با تجهیزات کامل، ۶ استیشن اتاق وکس، آبدارخانه
قیمت: $ 29,990.00
تلفن: (310)294-4600

WESTSIDE MEDICAL PHARMACY
در قلب
پرشین اسکوئر (Persian Square)
جنب فروشگاه راس (ROSS) و عطاری

● تحویل رایگان به منازل و محل کار
● پذیرش نسخه‌های ترکیبی و هورمون‌های طبیعی
● انواع ویتامین‌ها و داروهای گیاهی
(310)441-1200
Fax: (310)441-1220
1360 Westwood Blvd., #C, Los Angeles, CA 90024

دورِ تسلسل
تنها دندانِ آسیای فاحشه‌ای غریب - مُرده
با طلا پُر شَده است.
دندان‌های دیگرش گویی با قراری قبلی
در سکوت کوچ کرده‌اند.
مَردِ مُرده‌شوی طلا را از جا کنده، به رَهن می‌گذارد
تا به مجلس رقصی رود
زیرا به زَعم او:
«تنها خاکَ باید به خاک بازگردانده شود.»
(310) 477-7477
(818) 9-080808
شرکت کتاب
www.ketab.com
12701 Van Nuys Blvd, Unit H, Pacoima CA 91331

یلوپیج ایرانیان شرکت کتاب
برای آگهی در یلوپیج ایرانیان شرکت کتاب
با ما تماس بگیرید
818.9.08 08 08

نیازمندی‌های ایرانشهر گره‌گشای نیاز هر ایرانی

818-9 08 08 08

بخش جویای کار و هم‌اتاقی برای متقاضیان رایگان است

نیازمندی های ایرانشهر

CLASSIFIED

آموزش 1100 Education	رقص، موسیقی، نقاشی ...	کار 6100 Job	استخدام و جویای کار، آژانس های کاریابی ...
اتومبیل 2100 Automobile	تعمیر، صافکاری، فروش، ...	کالا 6500 Goods	خرید، فروش، ...
اطلاعیه‌ها 2500 Notifications	اجتماعی، حقوقی، خصوصی، ...	کسب و کار 6700 Business	خرید، فروش، ...
املاک 2800 Properties	اجاره، خرید، فروش، ...	مواد غذایی 7100 Food	عمده فروشی، سوپرمارکت، ، ...
حراج 3100 Sale	دولتی، شخصی، وام ...	وسایل ارتباط 8100 Equipments	پیجر، تلفن، ...
خدمات 4100 Sevices	پزشکی، حقوقی، مسافرتی...	هنر 9100 Art	خوشنویسی، نقاشی، رقص...

آموزش 1100 Education

Download the App
ParsYab پارس یاب
Iranian Global App آپ جهانی ایرانیان
جستجوی هوشمند وسریع به زبانهای فارسی، انگلیسی، آلمانی، فرانسوی، عبری و ارمنی
درج رایگان مشاغل و نیازمندیها
ParsYab.com
info@IranianGlobalApp.com

آموزش بدنسازی

لادن کلاب
(310) 962-7010
wwwladanfitnessclub.com
ladanshow@yahoo.com

آموزش رانندگی

پارس
(818) 996-2945
(213) 388-0989

آموزش زبان فارسی

فکوری، مآوا
(310) 741-0085
mfakoori7@gmail.com

آموزش کامپیوتر

آمورزشگاه ارت
Los Angeles Ort College
(323) 966-5444
(818) 382-6000
www.laort.edu

رنجبر، امیر
(818) 282-3918

آموزش نقاشی

کلاس های خصوصی طراحی و نقاشی در لس آنجلس و اورنج کانتی
در هر سنی (کودک و بزرگسالان)
در هر سطحی (مبتدی تا پیشرفته)
شماره تماس جهت اطلاعات بیشتر:
(424) 333-4919
SophiaPezeshk.com

اتومبیل 2100 Automobile

صافکاری

آدامز کولیژن کلینیک
(323) 936-3636

جرمن تک
(818) 625-8887
(818) 264-0777

سی بی اس اتو بادی شاپ
(818) 765-5300
CBSautobody.com

مید ولی آتو کولیژن سنتر
(818) 996-1466

یوروپین کولیژن کلینیک
(310) 445-5333
(310) 445-3999
(213) 216-8282

خرید و فروش

آناهایم مرسدس بنز
رامین آرین
مکس توحیدیان
ماش نوذری
(714) 777-7560
(310) 386-0300Cell
AnaheimMercedes.com

دان تان ال ای موتورز
نیک ولادت
(213) 748-8951
dtlamotors.com

تعمیرگاه

بخشی شوران
(323) 651-0414

سی بی اس اتو
(818) 765-5300
CBSautobody.com

لوازم یدکی

کالیفرنیا آتو رکینگ
California Auto wrcking
(818) 768-7604
AllAutoPartsFinders.com

اطلاعیه‌ها 2500 Notifications

اجتماعی

مرکز برابری پارس
جهت یاری رساندن به پناهندگان و هم میهنان تازه وارد
(818) 616-3091

املاک 2800 Properties

اجاره

یک اتاق خواب مبله با تمامی امکانات در یک در یک منزل زیبای ۵ خوابه برای اجاره ماهیانه هزار دلار
(818) 300-7226

دفتر اداری سوپر دولوکس نو ساز با مساحت از ۱۰۰۰ فوت تا ۶۰۰۰ فوت در بهترین منطقه نورت هالیوود با پارکینگ نامحدود و تالار کنفرانس مشترک ۱۸ نفر هطبقه اول و طبقه دوم با قیمت استثنایی به شرط کردیت خوب ۲ ماه رایگان
(818) 523-2600 David

اتاق و گست هاوس همیشه برای اجاره موجود است حتی بطور موقت
(310) 867-1770

آپارتمانهای ریمادل شده سینگل، ۱ خوابه، ۲ خوابه بزرگ نزدیک مراکز خرید، اتوبوس، متروشهر تارزانا، قیمت مناسب، شرایط عالی
برای کسانی که تازه به آمریکا آمده‌اند
کیوان (818) 481-1511

ود لند هیلز، اتاق مستر، ریمادل شده، مبله با آشپزخانه مشترک و پارکینگ اجاره به خانم مجرد 850 $ یا زوج 1150$
(818) 633-0369

نیاز به هم خانه
در یک کمپلکس لوکس در داون تان لوس آنجلس به خانمی محترم که به فضای دوستانه علاقمند باشد
اجاره ماهانه ۹۰۰ دلار
مژگان (424) 666-4464

مشاوره

آقایی، خسرو — Extar Co
(310) 315-9622
ExtarCo.com

امینی، دانی
(818) 986-3900
(818) 462-7700
(818) 342-9084

خسروی، علی
(310) 274-3445
(310) 967-9530

شیمی، نوشین
(310) 498-1090

فرزان، ژانت
(310) 475-2122
JanetFarzan.com

کاکاوند (پورنگ) مینا
(949) 552-6060
(949) 202-7484 Cell

مفید، اردوان
(310) 948-6071
(949) 223-7214

منیفی، ویدا
(818) 705-7653
VidaMonify.com

میکاییل، بهروز
(310) 617-6272
MichaelMikail@aol.com

حراج 3100 Sale

شخصی

کتاب حیف که زود بزرگ شدم
(خاطرات حمام زنانه)
زیر قیمت بازار
(818) 469-0999

رمان (فرهاد فرناندو مرد دوزنه) را بخوانید و در لذت غرق شوید. عباس تهرانی
(310) 477-7477

خدمات 4100 Sevices

چاپخانه

Torbati Printing
طراحی و چاپ به زبانهای فارسی و انگلیسی
(310) 254-6258
(310) 806-0128

ناوی، فریدون
Accounting Services(Enrolled Agent)
مشاور مالی و مالیاتی
متخصص و مدافع حقوق مالیاتی شما
در امور آدیت Audit
مشاور مالیاتی متخصص در امور
خرید و فروش املاک و مستغلات
(310) 207-6500
www.consultax.com
info@consultax.com

حقوقی

نگران دریافت تیکت رانندگی نباشید
Justice Ticket مشاور شما برای
خلاصی از عواقب دریافت تیکت
(818) 244-4447

فرشی، دکتر آلن
وکیل امور جنایی
(818) 666-3183
www.casedismissed.us

شکوفه امین
تنظیم وکالتنامه و انجام سایر
(امورحقوقی در ایران)
(818) 642-7282
shokofeh.amin@gmail.com

خیاطی

پرده (دوخت - فروش - نصب)
پرده پارس
بهزاد ریحانی
(818) 216-4210
www.parsdrapery.com

مسافرتی

آژانس مسافرتی شهرزاد
(310) 477-9400
shahrzadtours@yahoo.com

با امید پرواز کنید
نماینده هواپیمایی ال عال
صادر کننده بلیطهای پروازهای داخلی و خارجی
(800) 536-6666

بهاران، شبنم - پارس
(818) 774-1414
(818) 201-0500

کاشانی همایونفر، مهشید
(310) 666-6816

کار 6100 Job

استخدام و جویای کار

کافی شاپ جهت تکمیل کادر خود، تعدادی آقای جوان و با حسن سلیقه را جهت همکاری در وودلند هیلز دعوت می کند
(424) 395-8293

به یک نفر راننده، یک نفر گرفیک دیزاینر و مهندس برق نیازمندیم
(310) 422-4692

یک نفر کارگر ماهر برای کارگاه کابینت سازی استخدام می شود
(310) 968-3221

استخدام هَندی من برای کارهای ساختمانی
(818) 310-2503

به چند نفر مانیکوریست برای دو سالن آرایش در سانتا مونیکا و بورلی هیلز نیازمندیم
(310) 990-2780

نیازمند کار خدماتی با ساعتی ۱۰ دلار می‌باشد
(323) 994-9132

به خانمی ایرانی با تسلط کامل به زبان اسپانیش و انگلیسی برای ۵ روز کار در دفتر جواهر فروشی از ۹ صبح تا ۵ عصر نیازمندیم.
کورش (310) 648-2522

خانواده ای دراورنج کانتی جویای استخدام پرستار کودک بصورت شبانه روزی می باشد.
(949) 293-8824

جویای شریک در امور فرهنگی و هنری با شرکت کتاب تماس بگیرید
(310) 477-7477
ketab1@ketab.com

شرکت خدمات کاریابی Infinity (ملودی) نگهداری از فرزندان، سالمندان نظافت منازل یا دفاترپاره وقت ، تمام وقت و شبانه روزی
خانم نیکی (818) 745-1010

مواد غذایی 7100 Food

عمده فروشی

آبعلی، ماست و دوغ و لبنیات
(818) 409-0117

اس جی اس (213) 593-1200

سبلان (480) 319-5411

چاپ چاپ
(818) 884-0054
(818) 776-8833

صدف، شرکت مواد غذائی
(323) 234-6666

سوپرمارکت

ایلات مارکت
(310) 659-7070
(310) 659-3528(Super)
(310) 659-9253 (Fish)
(310) 659-9250(Meat)

کی یو مارکت و پرودوس
(818) 345-4251
(818) 758-9995
shopQmarket.com

وودلند هیلز مارکت
(818) 999-4477

هنر 9100 Art

خوشنویسی

حیدری، مصطفی
(714) 871-8234

خوشنویسی کامپیوتری شرکت کتاب
(310) 477-7477
(800) 367-4726

روی میز تحریریه:

هشدار در مورد بیماری ویروسی E.coli در کاهوهای مصرفی

اداره نظارت کنترل و پیشگیری از بیماری‌های آمریکا اعلام کرد که هشدار در مورد بیماری ویروسی E.coli در کاهوهای مصرفی ادامه دارد و تاکنون ٤٢ نفر را در ١٩ ایالت به بیمارستان‌ها و بستری شدن کشانده بود که باید ٣١ مورد تازه دیگر را به آن افزود.

گر چه این هشدار در ١٣ مارچ آغازگر گردآوری کاهوهای به فروش رفته بوده است لیکن ادامه یافتن روند رشد بیماری موجب نگرانی است. بیشتر این کاهوها از مراکز کشت امپریال در یومای آریزونا بوده است و باید مطمئن بود که آن را نخریم و نخوریم.

آمار نشان می‌دهد که پنسیلوانیا با ١٨ مورد و کالیفرنیا با ١٣ مورد بالاترین موارد را داشته‌اند، پس از این دو ایالت، آیداهو با ١٠ مورد و ١٦ ایالت آریزونا، آلاسکا، واشنگتن، مونتانا، کلرادو، داکوتای جنوبی، میسوری، لوئیزیانا، ایلی نوی، میشیگان، اهایو، نیویورک، کنتیکت، نیوجرسی، ویرجینیا و جورجیا موارد کمتر از ٧ را داشته‌اند.

تقاضای بازخوانی لایحه افزایش مالیات، بنزین در انتخابات سال جاری

جمهوری‌خواهان کالیفرنیا با گردآوری نزدیک به ٨٣٠٠٠٠ امضا، تقاضای بازخوانی لایحه افزایش مالیات، بنزین در انتخابات سال جاری می‌شوند.

در سال گذشته برای تامین بودجه لازم برای تعمیر زیر ساخت‌های جاده‌ها در کالیفرنیا و تعمیر و ترمیم جاده‌های کنونی، لایحه‌ای تصویب و به امضای جری براون فرماندار کالیفرنیا رسید که به عنوان یک حرکت سیاسی مورد بهره‌برداری جمهوریخواهان در سال پرتنش انتخاباتی ٢٠١٨ قرار خواهد گرفت.

لایحه SBI که در آپریل ٢٠١٧ به تصویب رسید و اکنون یکسال از عمر آن می‌گذرد قرار بوده است که ٥٤ میلیارد دلار بودجه را در گذر زمان تامین نماید. بنابر این لایحه ١٢ سنت افزایش مالیات برای هر گالن بنزین و ٢٠ سنت برای هر گالن گازوئیل در نظر گرفته شده و افزون بر آن ٢٥ دلار برای هر اتوموبیل زیر بهای ٥٠٠٠ دلار برای تمدید پلاک و ١٧٥ دلار برای اتوموبیل‌های تا ٦٠٠٠ دلار در نظر گرفته شده بود.

اقدام جمهوریخواهان برای گردآوری امضا از سوی تراویس آلن نامزد جمهوریخواهان برای فرمانداری کایفرنیا در سال ٢٠١٨ آغاز شده است.

گردآوری ۳۶۵۸۰۰ امضا از سوی مردم در راستای بالا بردن سطح کیفیت آب و آبرسانی کالیفرنیا

الکس پادیا، مسئول ایالت کالیفرنیا در زمینه انتخابات، اعلام کرد که در برگه‌های انتخاباتی نوامبر ٢٠١٨، به سبب گردآوری ٣٦٥٨٠٠ امضا از سوی مردم، به ویژه از مناطق کشاورزی در بخش مرکزی کالیفرنیا، اوراق قرضه‌ای به میزان ٨/٩ میلیارد دلار عرضه خواهد شد تا ایالت کالیفرنیا بتواند در راستای بالا بردن سطح کیفیت آب و نظام آبرسانی کالیفرنیا به ویژه برای حفظ محیط طیست،منابع طبیعی و زیست بوم کالیفرنیا گام بردارد.

اگر این لایحه تا ٢٨ ماه جون، از امکان عرضه روی برگه‌های رای خارج نشود و نگارندگان آن پشتیبانی از لایحه را پیگیری نمایند، در ماه نوامبر شاهد به رای گذاشته شدن لایحه انتشار ٨/٩ میلیارد دلاری اوراق قرضه ایالتی خواهیم بود.

PSYCHIC
Coffee Cup Reading
Palm & tarot card readings
فال قهوه فقط 10 $
با ۵۰ سال سابقه در شهر رسیدا
•متخصص در به هم رساندن عشاق
•حلال همه مشکلات •دور کردن چشم بد
MS. CRYSTAL خانم کریستال 818 - 855 - 4419

محل برای فیلم‌سازی
سینما و تلویزیون و موزیک ویدیو
Filming Locations, Movies
TV, Music Video
Please Call
310-967-9530
Khosravi
www.alikrealtor.com

"We Put Your Energy Into Excellence"
Investment Consultant
BUY SELL Business
For E2 Visa / Green Cards
Franchise
Ali Khosravi
Engineer, BS, MA, Realtor
CA, BRE# 01968694
(310) 967.9530
Email: alikrealtor@gmail.com
www.alikrealtor.com
مهندس علی خسروی
Beverly Hills - Los Angeles
مشاور املاک مشاورت مجانی
8562 Pico Blvd. Los Angeles / Beverly Hills 90035

Digitalcolor Beverly Hills
Posters / Banners Printing
Canvas
Photography / Video
310-967-9530
Tapes to DVD Passport Photos
www.digitalcolorbh.com
Email: digital@digitalcolorbh.com
8562 West Pico Blvd. Los Angeles/ Beverly Hills 90035

شرکت کتاب منتشر کرد
دو کتاب از آخرین اشعار دکتر بنفشه سوده
غریبانه
سروده های دکتر بنفشه سوده
راز
سروده های دکتر بنفشه سوده
(310) 477-7477
(818) 9-080808
شرکت کتاب
www.ketab.com
12701 Van Nuys Blvd, Unit H, Pacoima CA 91331

ادامه مطلب از صفحه ۲

نخستین آگهی تلویزیونی گوین نیوسام معاون فرماندار کالیفرنیا با شعار "شجاعت برای تغییر"

نخستین آگهی تلویزیونی ۳۰ ثانیه‌ای گوین نیوسام معاون فرماندار کالیفرنیا و پیشتاز انتخابات برای فرمانداری ۲۰۱۸ کالیفرنیا با شعار شجاعت برای تغییر منتشر شده و از روز دوشنبه، در تلویزیون‌ها در ایالت کالیفرنیا به نمایش درآمد.

در این پیام تبلیغاتی و سیاسی، به فرازهای باورها و کارنامه گوین نیوسام به ویژه در مورد ازدواج همجنسگرایان، بیمه تک پرداختی و کنترل اسلحه اشاره می‌شود و او را با چهره‌ای جدی نشان می‌داد و می‌شنویم که رهبری جسورانه با دستاورد جسورانه نیاز کالیفرنیاست. در پایان این آگهی، به پشتیبانی سناتور کامالا هریس و شماری از اتحادیه‌های کارگری و کارمندان اشاره می‌شود.

در هفته گذشته آنتونیو ویاراگوسا، رقیب دموکرات او آگهی سیاسی و تبلغاتی خود را آغاز کرد و هوداران هر دو حزب را هدف قرار داد.

شرکت کتاب

KETAB.COM

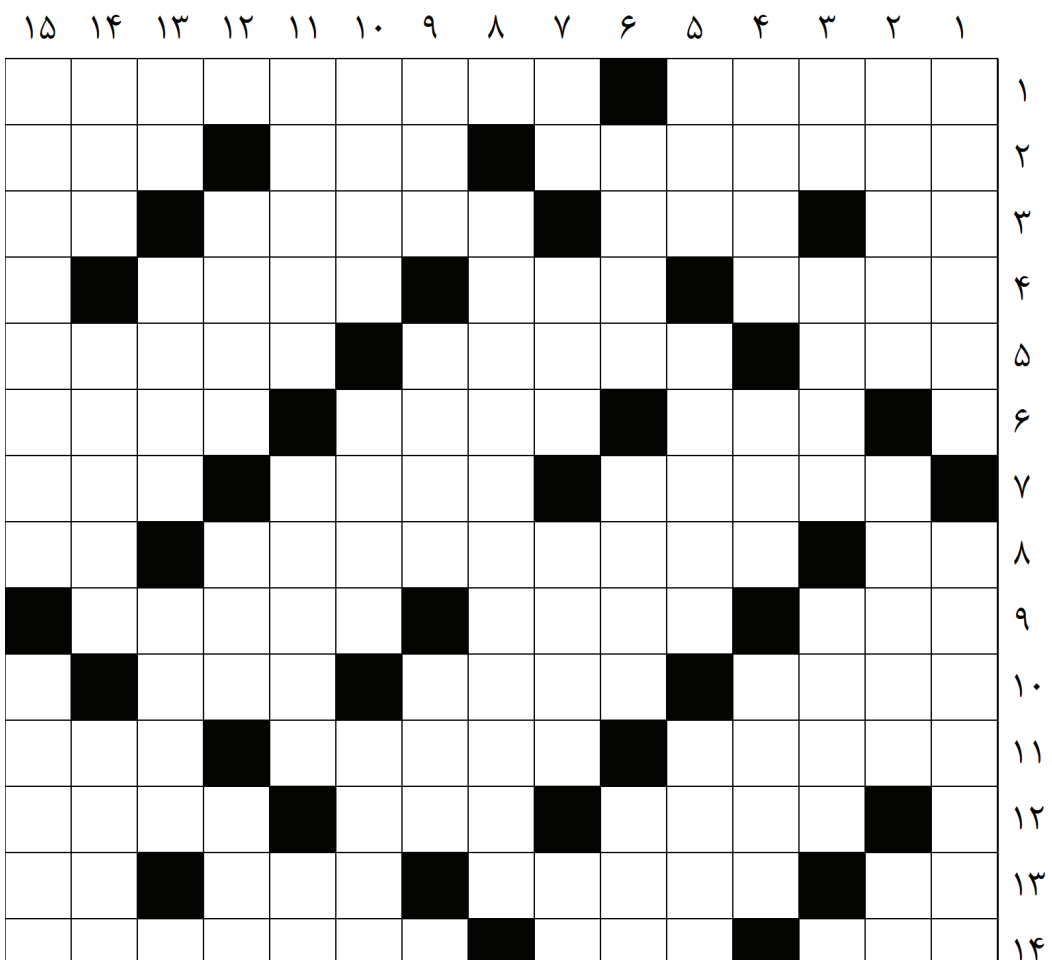

افقی:

۱-امروزه این رنگ در دکوراسیون داخلی طرفداران بسیار زیادی پیدا کرده است-یکی از آثار تاریخی بر جای مانده از دوره ساسانیان در شهر خرم‌آباد
۲-از اهداف ورزش-اطلاع و آگهی-اندیشه‌ها
۳-حرف مفعولی-آینده-جای عکس!-سلیقه همگان
٤-زنهاری-تحصیل معاش-سخن زشت
٥-دستور سکوت-گیاهی از تیره نعناعیان-مهارت فوتبالی
٦-دیدن ستارگان-معروف و سرشناس-خودرویی ایرانی
۷-سبک عمومی نقاشی های رامبراند-ماده چرب از کره یا دنبه-ببین!
۸-ویتامین نور خورشید-بازیگر مرد فیلم سینمایی ویلایی ها به کارگردانی منیر قیدی-ضمیر جایگزین او
۹-طرز حرکت و اعمال شخص-نی لبک-ماده رنگی جامدی برای نقاشی
۱۰-این روستا در ۵۰ کیلومتری شرق گرگان و در ۱٦ کیلومتری جنوب شرقی علی آباد واقع شده است و دارای آب و هوای معتدل کوهستانی با مناظر سرسبز بوده و جزو اماکن ییلاقی به شمار می آید-پایتخت لهستان-سوا
۱۱-چوپان-نوعی مرض پوستی-پرزور و نیرومند
۱۲-خونریز-پول خرد هندوستان-دژخیم و بسیار بی رحم
۱۳-حرفی برای دهان کجی-وسیله اطلاع رسانی-خرقه و بالاپوش-گریز آهو
۱٤-یک نوع آن، لواش است-خالکوبی-از ظروف لازم در کافی شاپ‌ها
۱٥-شته‌ها رایج ترین مشکلِ این گل هستند-خانه محقر و کوچک

عمودی:

۱-از عوامل تشدید خستگی-از جاذبه های گردشگری شهر سمنل
۲-نوعی شرکت-وسیله دست پلیس-اسب چاپار
۳-پیچش مو-دربندان-ورزش مفرح راکتی-ساز پر سوز!
٤-داستان بلند-نوعی بیماری عصبی-فراوان و زیاد
٥-قایق یا کشتی تفریحی-نام کوچک هیتلر-گوشت کبابی
٦-رفتار خوب-واحد وزن-نویسنده
۷-پسوند حاصل مصدر-حرف نوروزی-کنکاش-فرزند زاده
۸-از جمله چشم نوازترین مناظر طبیعی استان چهار محال و بختیاری که در ۱۹۰ کیلومتری شهرکرد و در ٤۰ کیلومتری شهر لردگان در دره ای روح افزا به طول ۲ کیلومتر قرار گرفته است
۹-درآمد-نشان و رونق-سنگینی-ظرف فرورفته
۱۰-مرکز شهرستان طارم زنجان-تاراج-هر قطعه از شطرنج
۱۱-ناحیه ای در مغز که در تکلم نقش دارد-در محل نامناسب-خوراک بیمار
۱۲-ممکن-بازی تخته-نادان
۱۳-بوی غذای مانده-گیاه الیافی-نقل کننده-اتمسفر
۱٤-دارای حرارت-نقاش معروف هلندی-واژگون
۱٥-در حافظه نگهداشتن و به خاطر سپردن-درختی ایرانی با سنبله‌های خوشبو

حل جدول شماره گذشته

۱۵	۱۴	۱۳	۱۲	۱۱	۱۰	۹	۸	۷	۶	۵	۴	۳	۲	۱	
ا	ف	ل	ج	■	ر	ت	ن	س	ر	ل	ف	ک	ا	ر	۱
ک	ا	■	ب	ی	ا	ن	■	ا	ت	ی	ه	ا	ن	ا	۲
ر	س	د	ه	ش	م	■	گ	ر	ی	و	م	■	ف	د	۳
و	■	ر	ه	م	■	م	و	ب	ل	ا	■	م	ر	ا	۴
پ	ا	ک	■	ی	م	ا	ر	ا	■	ن	ز	ی	ا	ر	۵
و	گ	ه	ر	■	ن	د	ی	ن	ت	■	ی	ر	د	■	۶
ل	ر	■	ی	ت	■	و	ل	■	ن	س	■	ا	ی	ک	۷
ی	■	ف	ل	خ	ا	ن	■	د	ی	ق	ی	ب	■	ا	۸
س	ا	ر	■	ت	ر	■	م	ش	■	ز	ک	■	د	ر	۹
■	ب	ن	ج	■	ا	س	ر	و	ب	■	ه	ا	گ	ن	۱۰
ه	ر	و	ن	ت	■	ا	د	ا	و	ن	■	ل	م	ا	۱۱
و	و	د	■	ن	ه	د	و	ر	■	ا	ب	ا	■	و	۱۲
ا	م	■	ر	■	د	ی	د	ا	■	ف	خ	ت	س	ا	۱۳
ی	ن	و	م	س	ی	س	■	ر	ی	ه	ش	■	ا	ل	۱۴
ی	د	ا	ز	ا	ه	م	س	ج	م	■	ش	ک	ر	ت	۱۵

WESTSIDE MEDICAL
PHARMACY

در قلب
پرشین اسکوئر (Persian Square)
جنب فروشگاه راس (ROSS) و عطاری

با انتقال نسخه‌های خود به این داروخانه برای یکبار از ۲۰ درصد تخفیف و ۱۰ دلار خرید رایگان استفاده کنید.

(310)441-1200

Fax: (310)441-1220

پارکینگ رایگان

تحویل رایگان به منازل و محل کار

انواع ویتامین‌ها و داروهای گیاهی

آنالیز رایگان اعضای بدن توسط دستگاه InBody

1360 Westwood Blvd., #C
Los Angeles, CA 90024

Iranian Events 08.net

همیشه و در همه جا آخرین اطلاعات درباره رویدادهای ایرانی را در
08.NET/EVENT
دنبال کنید

لطفا جهت اطلاع زمان، نحوه و مشخصات هر رویداد با برگزار کننده رویداد تماس داشته باشید. ایرانشهر در قبال محتوی و نحوه برگزاری رویدادها مسئولیتی ندارد.

رویدادهای هفته:
از آدینه ۲۷ آپریل ۲۰۱۸

اطلاعات رویدادهای خود را از طریق ایمیل:
mojgana@ketab.com
جهت درج در این صفحه و ثبت در سایت رویدادهای ایرانیان ارسال فرمایید.

تهیه و تنظیم: مژگان انوشیروانی

یکشنبه ۲۸ آپریل از ساعت ۹ شب
بالش سه نفره!
نمایشی از فرزان دلجو
(818) 614-7338
Ahrya Fine Arts Theater
8556 Wilshire Blvd, Beverly Hills, CA 90211

شنبه ۲۸ آپریل
مهرداد و سعید احمدی
(818) 985-5800
(818) 699-9000
www.CabaretTehran.com
CabaretTehran
16101 Ventura Blvd, #160, Encino CA 91436

شنبه ۲۸ آپریل از ساعت ۷:۳۰ شب
فیلم "بدون تاریخ بدون امضا"
با امیر آقایی، نوید محمدزاده، هدیه تهرانی
(310) 443-7000
www.cinema.ucla.edu/billy-wilder-theater
The Hammer Museum (UCLA)
10899 Wilshire Blvd, Los Angeles, CA 90024

یکشنبه ۲۹ آپریل از ساعت ۲ تا ۵ بعدازظهر
دهمین سال درگذشت پرفسور آمنون نتصر
(323) 654-4700
(310) 729-7356
(818) 9 08 08 08
Sinai Temple
10400 Wilshire Blvd

چهارشنبه ۲ می
شعر و موسیقی عارفانه ایران
(323) 782-4525
Writers Guild Theater
135 S Doheny Dr, Beverly Hills, CA 90211

یکشنبه ۶ می از ساعت ۱۰ صبح تا ۷ شب
نمایشگاه کتاب تهران بدون سانسور
(818) 9 08 08 08
www.08Global.net
Sholeh Restaurant, Meeting Room
11330 Santa Monica Blvd, Los Angeles CA

یکشنبه ۶ می از ساعت ۵ تا ۹ شب
زمان زمانی
نمایشگاه نقاشی و طراحی
(323) 965 5500
Rebecca Molayem Gallery
481 S Fairfax Ave, Los Angeles, CA 90036

یکشنبه ۶ می از ساعت ۲ تا ۴ بعدازظهر
کارگاه هنرهای زیبا
نورالدین زرین کلک
(949) 419-5221
negar.zarrinkelk@gmail.com
Humanities Gateway
1341 (Persian Confrence Room)

یکشنبه ۲۰ می تا ۱۰ جون
The World is My Home
نمایشگاه نقاشی
(213) 372-5096
www.Advocartsy.com
ADVOCARTSY
924 S San Pedro St, Los Angeles, CA 90015

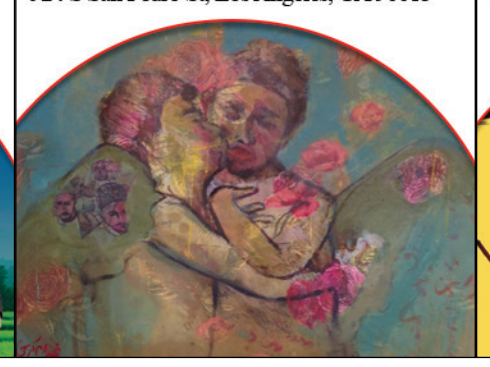

یکشنبه ۲۰ می از ساعت ۸ شب
شب شمال
شب‌های ایران کاری مشترک از شاهین جامعی و مرکز اطلاعات ایرانیان ۰۸
(818) 606-1909
(818) 9 08 08 08
www.08tickets.com
Knights of Columbus
21433 Strathern St, Canoga Park, CA 91304

VOTE ¡VOTAR! BOTO ՔՎԵԱՐԿԵՔ 투표

Every Vote Counts
GLENDALE VOTES

Special Municipal Election
Tuesday, June 5, 2018
Polls open from 7:00 a.m. to 8:00 p.m.
YOUR VOTE COUNTS!

For more information: www.GLENDALEVOTES.org
or call (818) 548-4000
Para más información llame al (818) 548-4000
Para sa karagdagang impormasyon tawagan ang numero (818) 548-4000
Ավելի մանրամասն տեղեկությունների համար կարող եք զանգահարել (818) 548-4000
자세한 내용은 전화 하십시오 (818) 548-4000
@cogCityClerk

Vote On

Ballot Measure P:

State Law recently changed to improve and increase voter participation. To comply with this law, the City of Glendale is required to change its general municipal election date. On **June 5, 2018**, therefore, the City Council has put forth the following ballot measure:

Shall the City Charter be Amended to change the date of the general municipal election from April in odd numbered years to coincide with the statewide primary election in even numbered years beginning in March 2020 and remove reference to GUSD to reflect recent changes in the election process?

To read more about the charter amendment and watch informational videos please visit:
www.GlendaleVotes.org or call (818) 548-4000
Follow us on Twitter
@cogCityClerk

For informational videos, scan the QR code.
www.glendalevotes.org/informational-videos

شب شمال
شب های ایران کاری مشترک از شاهین جامعی و مرکز اطلاعات ایرانیان 08
شبی خاطره انگیز به یاد خاطرات سبز شمال
یکشنبه ۲۰ می
از ساعت ۸ شب
SUNDAY MAY 20th
حضور افتخاری
دکتر اسی

با هنرنمائی آقای لبخند
شاهین جامعی
به همراه اسلام شمس و DJ میلاد
رقص فولکلور شمالی با سرو غذاهای لذیذ ایرانی و شمالی
و مسابقه بزرگ رقص با جوایز نفیس!
Knights of Columbus
21433 Strathern St, Canoga Park, CA 91304

Usent 08
تلفن اطلاعات: 818. 9 08 08 08
تهیه بلیط: 818. 606 - 1909
www.08tickets.com
08Global.net

SHANA INSURANCE SERVICES
خدمات بیمه
ژوزف کره‌ئی
با بیش از ۳۸ سال سابقه و خدمت در امور بیمه
بهتر است که بیمه داشته باشید و به آن احتیاج نداشته باشید
تا به آن احتیاج داشته باشید و بیمه نداشته باشید
سرویس بهتر و بیمه بهتر
برای دریافت نرخ هرنوع بیمه به وب سایت
ShanaInsurance.com
مراجعه کنید و فرم‌های
خود را پر کنید
AGENT/BROKER
Lic.#0E39073
Fax: 818-908-9590
14622 Victory Blvd #201
Van Nuys, CA 91411
818-909-0777
310-360-0004
866-425-5467
805-777-8933

ایرانشهر 114

رایگان
FREE
در جنوب کالیفرنیا

بنیاد پیکار با یهود ستیزی
در راه همزیستی و همبستگی
بین ملت ایران و اسرائیل و یهود
www.radis.co

هفته نامه خبری، فرهنگی، سیاسی ایرانشهر - سال بیست و سوم - شماره ۱۱۴ - آدینه ۲۰ آپریل ۲۰۱۸

IRANSHAHR WEEKLY NEWSPAPER - YEAR:23 - NO:114 - APRIL, 27 , 2018 www.iranshahrnewsagency.com

مقام نخست سی و هفتمین سال رقابت‌های آموزشی کشور برای دبیرستان وودلندهیلز

در سی و هفتمین سال رقابت‌های آموزشی کشوری که در فریزکو تگزاس برگزار شد و درآن بیش از ۶۰۰ دانش‌آموز از ایالت‌های آمریکا شرکت داشتند ، بار دیگر دبیرستان ال کامینو رئال از وودلندهیلز کالیفرنیا به مقام نخست دست یافت. اداره آموزش لس‌آنجلس ۱۵ بار از ۱۸ بار برنده نخست بوده است. ویویان اکچیان رئیس موقت اداره آموزش لوس انجلس با شادمانی به دانش آموزان و آموزگاران شادباش گفت این دبیرستان در ۲۰ سال گذشته، ۷ بار توانسته است مقام نخست کشور آمریکا را در رقابت‌های اموزشی به دست بیاورد. تیم ۹ نفره این دبیرستان توانست از ۶۰۰۰۰ هزار امتیاز کل، ۵۴۵۳۱/۲ در ۱۰ ماده آموزشی به دست بیاورد.

این دبیرستان در سال‌های ۱۹۸۹، ۱۹۹۸، ۲۰۰۱، ۲۰۰۴، ۲۰۰۵، ۲۰۰۷، ۲۰۱۰ و ۲۰۱۴ برنده نخست رقابت‌ها بوده است.

تاریخ فشرده ایران به زبان انگلیسی
"A Concise History Of Iran"
by: Saeed Shirazi

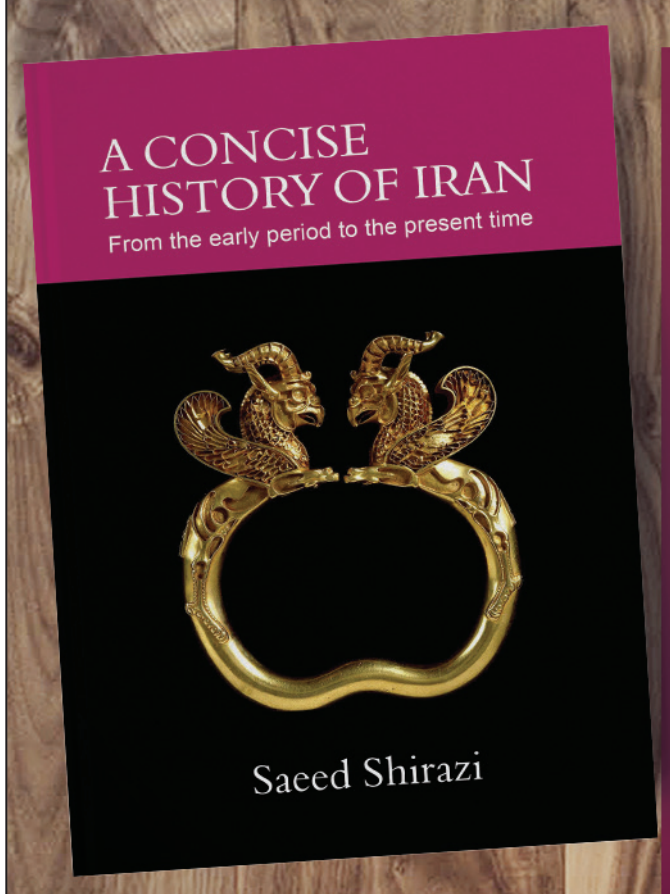

Finally the time has come for English-speaking readers to grasp a complete account of the history of Persia (Iran) in a concise format under one cover.

A book of this caliber has never been published in English and the writer and the publisher are proud to present this magnificent achievement to our new generations who live outside their ancestral land.

Now it is possible to look at 7000 years of history within 300 pages of this book accompanied by color photos and bold fonts that reflect the names of political leaders who came to power and shaped Iran's history.

This book is an unbiased and concise account of the major events that affected our lives and generations to come. Keeping a copy of this book in every Iranian household, especially outside the country, is highly recommended to all families.

This book can make an intelligent and valuable gift for those you care about. Available in print and on e-book through Ketab Corp in L.A., U.S.A.

(310) 477-7477
(818) 9-080808
شرکت کتاب
www.ketab.com
12701 Van Nuys Blvd, Unit H, Pacoima CA 91331

ACQ 5 Law Awards 2017
ADLI LAW GROUP
ADVOCATES. DEALMAKERS. LITIGATORS. INNOVATORS.™

Dr. Dariush Adli, Ph. D., Esq.
Founder and President of ADLI Law Group
دکتر داریوش عدلی
وکیل آشنای جامعه ایرانی هر مورد حقوقی در هر نقطه دنیا

Business Counseling
Patent Litigation
Trademark Litigation
Copyright Litigation
Entertainment Representation
Product Liability Litigation
Life Sciences & Pharmaceuticals
Labor & Employment Litigation
Real Estate & Bankruptcy Litigation
Construction Litigation
Family Law Representation
Digital Media Litigation
Arbitration & Mediation
Healthcare Representation & Counseling
Transportation Law & Transactions

اقامه دادرسی و دادخواهی در امور:
علائم تجاری، اختراعات و کاپی‌رایت . بازرگانی .
هنرمندان . محصولات غذایی . بیمه و دارو .
کارمند و کارفرما . املاک و ورشکستگی .
ساختمان‌سازی . خانواده و طلاق . رسانه‌های
دیجیتال . میانجیگری . پزشکی . حمل و نقل

(213) 623-6547
adlilaw.com
adli@adlilaw.com
444 South Flower St, Ste 3100
Los Angeles, CA 90071

Ario Antique Restorations

دیگر نگران اشیاء عتیقه مخدوش و آسیب دیده خود نباشید!
مهندسین کمپانی معتبر آریو آنتیک
متخصص مرمت آثار موزه ای واشیاء تاریخی
درکنارشما هستند
ترمیم و احیای آثار بی آنکه به اصالت آن لطمه وارد آید
تعمیر کننده انواع عتیقه جات و احیای آثار:
مفرغی،شیشه ای،فلزات،چوب،سفالین، ظروف و مجسمه های porcelain با ارزش
دوباره سازی قسمتهای از بین رفته با نقش و نقاشی اصلی خودش و ترمیم و ساخت قابهای آنتیک
(818)-799-5882
www.arioantique.com
Info@arioantique.com

تعمیرات جزئی و خرده کاری ساختمان و آپارتمان
ارائه خدمات تاسیسات ساختمان
آب وبرق و لوله بازکنی - جوشکاری - نقاشی
انواع کف پوش و سرامیک،دیوار و تعمیر و نصب کابینت

این قول را به شما میدهم که با منصفانه ترین قیمت ، از لحاظ:
- اخلاقی، سالم
- کار با بهترین متریال
- با کیفیت و ابزار کارامد
- کار در ساعات اعلام شده توسط شما و در انتها زباله ها راحمل وساختمان شمارا تمیز تحویل دهم

هم اکنون با من علیرضا تقی نژاد تماس بگیرید
1(818) 310-2503
https://www.facebook.com/iraniankhadamat