تخفیف ویژه به مناسبت
نوروز ۱۳۹۹
با خرید ۵۰ دلار و بیشتر - ۱۰ کارت تبریک نوروزی
با خرید ۷۵ دلار و بیشتر - ۲۰ کارت تبریک نوروزی
با خرید ۱۰۰ دلار و بیشتر - ۲۰ کارت تبریک نوروزی + هزینه حمل رایگان در آمریکا
(310) 477-7477
(818) 9-080808
شرکت کتاب
www.ketab.net
12701 Van Nuys Blvd, Unit H, Pacoima CA 91331

ای مرد، هر که باشی و از هر کجا بیایی، زیرا که می‌دانم خواهی آمد. من کوروش پسر کمبوجیه که این امپراتوری را برای پارسی‌ها بنا کردم تو به این پاره خاک که پیکر مرا در بر گرفته‌است رشک مبر...!!!

ایرانشهر 206

رایگان
FREE
در جنوب کالیفرنیا

بهای تکنسخه: جنوب کالیفرنیا: رایگان - شمال کالیفرنیا و سایر ایالت‌های آمریکا: $2.00
هفته نامه خبری، فرهنگی، سیاسی ایرانشهر - شماره ۲۰۶ - آدینه ۷ فوریه ۲۰۲۰

سامان حیدری
وکیل
HEIDARI LAW GROUP PC
INJURY LAWYERS
تصادفات
لاس وگاس - لس آنجلس
(818)818-0707
(702)722-1500
HEIDARILAWGROUP.COM

IRANSHAHR WEEKLY NEWSPAPER - NO: 206 FEBRUARY , 7 , 2020
www.iranshahrnewsagency.com

دکتر پژمان بهکار
LAW OFFICES OF PJB PEJMAN BEHKAR & ASSOCIATES
وکیل رسمی دادگاه‌های آمریکا متخصص در امور مهاجرت
Toll Free: 888.634.7776
310.657.8910 لس آنجلس
415.663.2100 سان فرانسیسکو
408.249.9898
www.pjbehkar.com

پیام درخشان
وکیل آشنای جامعه ایران در امور
برنامه ریزی مالی
تراست - وصیت نامه - ارث
تنظیم وصیت نامه
شان صداقتی
با سال‌ها خدمت و سابقه درخشان در
ایدن موریال
(323) 782-9494
(818) 326-4040

معمای نفت و تغییر رژیم در ایران
مایک رهبریان
شرکت کتاب
www.ketab.com
(310) 477-7477
(818) 9-080808

در صفحات دیگر:

عکس‌های ابراهیم صافی از مراسم یادمان سلیمان حییم

معرفی جنایتکاران جمهوری اسلامی در صفحه ۴

۲۲ ننگین بهمن اعتراض ایرانیان به نقض حقوق بشر در ایران

تا کنون ۱۲ شهروند آمریکایی به ویروس کرونا مبتلا شده اند

افشاگری تکان دهنده در مورد سقوط هواپیمای اوکراینی

پرونده پزشک جوان و دوست‌دخترش به‌سبب نبودن مدرک بسته شد

بررسی پرونده‌های بخش گنگ ها در لوس انجلس و رسوایی بیشتر

یک کودک از قرنطینه به بیمارستان فرستاده شد

تحقیق در مورد یکی از اعضای هیئت مدیره اداره آموزش لوس آنجلس

لحظه تحویل سال ۱۳۹۹ به وقت لس آنجلس پنجشنبه ۱۹ مارچ ۲۰۲۰

08:49:37pm

لحظه تحویل سال نوی خورشیدی که سرآغاز آیین‌های نوروزی است در سراسر جهان در لحظه‌ای واحد فرا می‌رسد که در نقاط مختلف جغرافیایی به زمان محلی قابل محاسبه است

این لحظه به باور پیشینیان لحظه تکمیل یک دور ۳۶۰ درجه زمین به دور خورشید و لحظه انقلاب بهاری است که کره خاکی پس از طی یک دور کامل گردش به دور خورشید دقیقا به لحظه‌ای می‌رسد که اعتدال بین دو نیمکره در آن برپا می شود.

بر اساس محاسبات موسسه ژئوفیزیک دانشگاه تهران که همه ساله لحظه تحویل سال نوی خورشیدی را اعلام می‌کند، لحظه تحویل سال در ایران ساعت ۷ و ۱۹ دقیقه و ۳۷ ثانیه بامداد جمعه ۲۰ مارچ ۲۰۲۰ خواهد بود. در افغانستان ساعت ۸ و ۱۹ دقیقه و ۳۷ ثانیه، در تاجیکستان ساعت ۸ و ۴۹ دقیقه و ۳۷ ثانیه و در اقلیم کردستان ساعت ٦ و ۴۹ دقیقه و ۳۷ ثانیه بامداد جمعه ۲۰ مارچ ۲۰۲۰ خواهد بود.

بر همین اساس و با توجه به تقویم مرکز اطلاع رسانی ۰۸ ایرانیان آمریکا لحظه تحویل سال ۱۳۹۹ خورشیدی در غرب آمریکا و در شهرهایی مانند لس‌آنجلس، سانفرانسیسکو، سیاتل و ونکوور کانادا ساعت ۸ و ۴۹ دقیقه و ۳۷ ثانیه شب روز پنج شنبه ۱۹ مارچ ۲۰۲۰ خواهد بود.

در شرق آمریکا و در شهرهایی چون نیویورک، واشنگتن دی‌سی، آتلانتا، بوستون و تورنتو لحظه تحویل سال مقارن با ساعت ۱۱ و ۴۹ دقیقه و ۳۷ ثانیه پنج شنبه شب ۱۹ مارچ ۲۰۲۰ خواهد بود.

و در لندن سال تحویل ساعت ۳ و ۴۹ دقیقه و ۳۷ ثانیه سحرگاه ۲۰ مارچ ۲۰۲۰ خواهد بود.

سال ۱۳۹۹ سال کبیسه است که اسفند ماه ۳۰ روزه خواهد بود. اطلاعات بیشتر را در تقویم نوروزی شرکت کتاب ملاحظه بفرمایید

آگهی کمپین جو بایدن در آیووا نشاندهنده ی تصویری شوم از ایران

کمپین تبلیغاتی ریاست جمهوری جو بایدن ، معاون رئیس جمهور قبلی آمریکا، در ایالت آیووا شامل تصویری می باشد که وی را مانند سنگری بر علیه رژیم ایران به نمایش گذاشته است. این عکس همچنین رئیس جمهور فعلی ایران حسن روحانی که باراک اوباما با وی مذاکرات فرجام هسته ای را انجام داد را نشان می دهد.

صفحه ی اول این آگهی ترسیمی سرخ رنگ از یک تانک جنگی ایرانی در پشت صحنه با سربازی است که در حال سلام نظامی به گروهی از سرداران جمهوری اسلامی با رهبری حسن روحانی می باشد. عکسی قاب شده از خامنه ای که بر روی دیوار آویزان شده نیز نمایانگر است. بر روی آگهی با حروف بزرگ نوشته شده: « ما در دوره ی تاریخی خطرناکی به سر می بریم ، چه کسی آماده ی هدایت کردن ماست؟». در پشت رساله ، تصویری سیا ه و سفید از دفتر بیضی ریاست جمهوری با همان جملات چاپ شده است.

درون رساله تبلیغاتی اطلاعات و تصاویری در مورد سیاست های خارجی جو بایدن و تجربیات وی درج شده. «جو بایدن، رهبری توانمند» با حروفی درشت و خوانا تیتر این صفحات می باشد. تهدید جنگی که این آگهی نشان می دهد برای یک کاندید ریاست جمهوری دموکرات بی سابقه است، اما نمایانگر نگرانی بایدن در مورد تصمیمات سرسری ترامپ و پیشامدهای ناگوار آنها که ممکن است به جنگ با ایران منتهی شود می باشد.

AMIRCO
E-FREIGHT LOGISTICS, LLC
امیرکو
فقط یک نام
اینترنشنال
پست اکسپرس مدارک و هدایا به تمام نقاط ایران بین 5 تا 7 روز
حمل کالا و وسایل شخصی و تجاری به ایران و سایر نقاط جهان تحت قوانین دولت آمریکا (OFAC)
حمل مستقیم کانتینر های 20 و 40 فوتی به تمام نقاط ایران بصورت هفتگی در اسرع وقت با نازلترین قیمت
AIR FREIGHT
OCEAN FREIGHT
با ۳۸ سال سابقه معتبر
Air-Freight $ SPECIAL $
$75.00 ONLY
Ocean Freight $ Special $
ANY WEIGHT!
Tell: 310-842-8000
Toll Free: 800-826-IRAN(4726)
800-U AMIRCO(826-4726)
OVERSEAS SHIPPING
$175 حمل هوایی چمدان و یا جعبه تا ۵۰ پاند
$65 ارسال چمدان معمولی استاندارد با هروزن از طریق دریا فقط

دکتر مسعود جهانی
وکیل رسمی دادگاههای امریکا
أمور مهاجرت و حقوق دریائی
(تصادفات و حمل و نقل)
Jahani Law P.C
Immigration and Maritime Law
Toll free:
1-877-400-0453
jahanilaw.com
info@jahanilaw.com

صرافی فردوسی با ۱۴ سال سابقه
درخشان در جابجایی انواع ارزها
کلیه ارزها از بانکهای معتبر کشورهای اروپایی انجام می شود و بانکهای آسیای جنوب شرقی هیچگونه حواله بانکی از کشورهای ایران، دبی، کویت انجام نخواهد شد.
این صرافی هیچگونه معامله به صورت نقدی در هیچ یک از کشورها ندارد
ارائه کلیه مدارک در هنگام معاملات ارزی الزامی است.
بهترین نرخ دلار برای ایرانیان عزیز در سراسر جهان و مخصوصا «ایرانیان عزیز مقیم آمریکا
Ferdowsi Money Exchange
Las Pinas, las Pinas, Philippines
1 (833) 269 0069
(929) 226 2120 Whats App
ferdowsimoneyexchange.com

Rise in Malibu
مرکز توانبخشی
RISE LUXURY REHAB, LLC
پرویز دماوندی
213-432-7473
866-229-5267
riseaddictiontreatment.com
27551 PACIFIC COAST HIGHWAY, MALIBU CA 90265

تصویر هفته: ژاک فراست

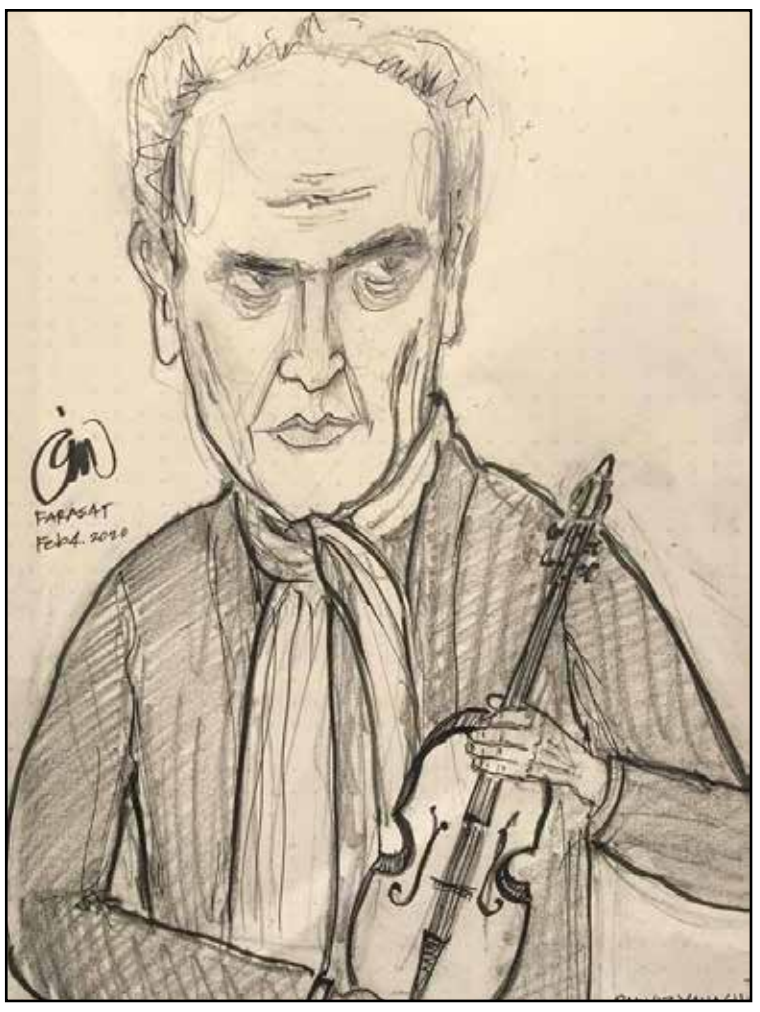

پرویز یاحقی
موسیقی‌دان، آهنگساز، نوازنده ویلون بود

ANAHITA
آناهیتا کانستراکشن
310-480-0009
www.anahitac.com
1246 WESTWOOD BLVD
LOS ANGELES CA 90024

در کانون خبر:

تا کنون ۱۲ شهروند آمریکایی به ویروس کرونا مبتلا شده اند

پس از انتقال ۱۶۷ شهروند آمریکایی با دومین هواپیما از چین و انتقال آنان به سن دیه‌گو، ٤ نفر از قرنطینه شدگان اکنون در بیمارستان هستند و نشانه‌های ابتلا به بیماری ویروس کرونا را نشان داده‌اند.

بر این اساس شمار قرنطینه شدن پس از پرواز از مرز ۳۶۰ نفر گذشته است و نفر دوازدهم مبتلا به بیماری از ساکنان ایالت ویسکانسن است.

آخرین گزارش‌های سازمان بهداشت جهانی، نشان می‌دهد که این بیماری از مرزهای چین گذشته و اکنون ۲۵ کشور، شمار مبتلایان خود را گزارش کرده‌اند. در گزارش درباره چین به ۲۵۰۰۰ نفر مبتلا اشاره شده که ۵۰۰ نفر نیز جان خود را از دست داده‌اند.

آمریکا برای پیشگیری، در دو پایگاه نظامی در کالیفرنیا، قرنطینه‌های ۱٤ روزه برپا کرده است.

مردی با تیراندازی در اتوبوس، ۱ نفر را کشته و ۵ نفر را مجروح کرد.

در آغازین ساعات دوشنبه در ساعت ۱/۳۰ پس از نیمه شب، در یک اتوبوس گری هاند (Greyhound) که از لوس آنجلس در مسیر بزرگراه ۵ عازم شمال کالیفرنیا بود، مردی با تیراندازی ۱ نفر را کشته و ۵ نفر را مجروح کرد.

راننده اتوبوس با مهارت اتوبوس را به کنار جاده هدایت کرد و مسافران با تلفن ۹۱۱ به پلیس راه گزارش کردند و مرد تیرانداز با به جا گذاشتن اسلحه در اتوبوس، گریخت. یک نفر زن در همان لحظه جان سپرده و ۵ نفر مجروح به وسیله پلیس و نیروهای امداد به بیمارستان‌ها فرستاده شدند.

پلیس پس از چند ساعت تیرانداز را در منطقه دستگیر نموده و در این فاصله از شاهدان نیز گزارش حادثه را گرفته است.

هنوز علت این تیراندازی اعلام نشده است.

قرنطینه به مدت ۱۴ روزبرای مسافران چین

مسئولان اداره کنترل و پیشگیری از بیماری‌های واگیردار در آمریکا اعلام کرد که در پایگاه تفنگداران آمریکایی در میرامار سن دیه گو، تمامی امکانات مورد نیاز برای قرنطینه موقت را ایجاد کرده‌اند و از این پس، تمامی شهروندان آمریکا را که از چین به آمریکا می‌آیند، به این ایستگاه قرنطینه بهداشتی خواهند فرستاد.

فرمانده بخش ارتباطات MCAS در میرامار، کاپیتان متیو گرگوری اعلانم کرد که ما در آمادگی کامل هستی. ولی هنوز اعلام نشده است که چه زمانی و چند نفر وارد این قرنطینه خواهند شد. این قرنطینه مدت ١٤ روز خواهد بود. در مدت ١٤ روز، افزون بر قرنطینه و آزمایش‌های پزشکی، آب و خوراک آنها تامین خواهد شد.

تصادف ، اتفاق ناخوشایندی است!ولی
با راهنمایی های سی بی اس آتو بادی می توان عواقب تصادف را کنترل کرد
و ضرر و زیان را به کمترین میزان ممکن رساند

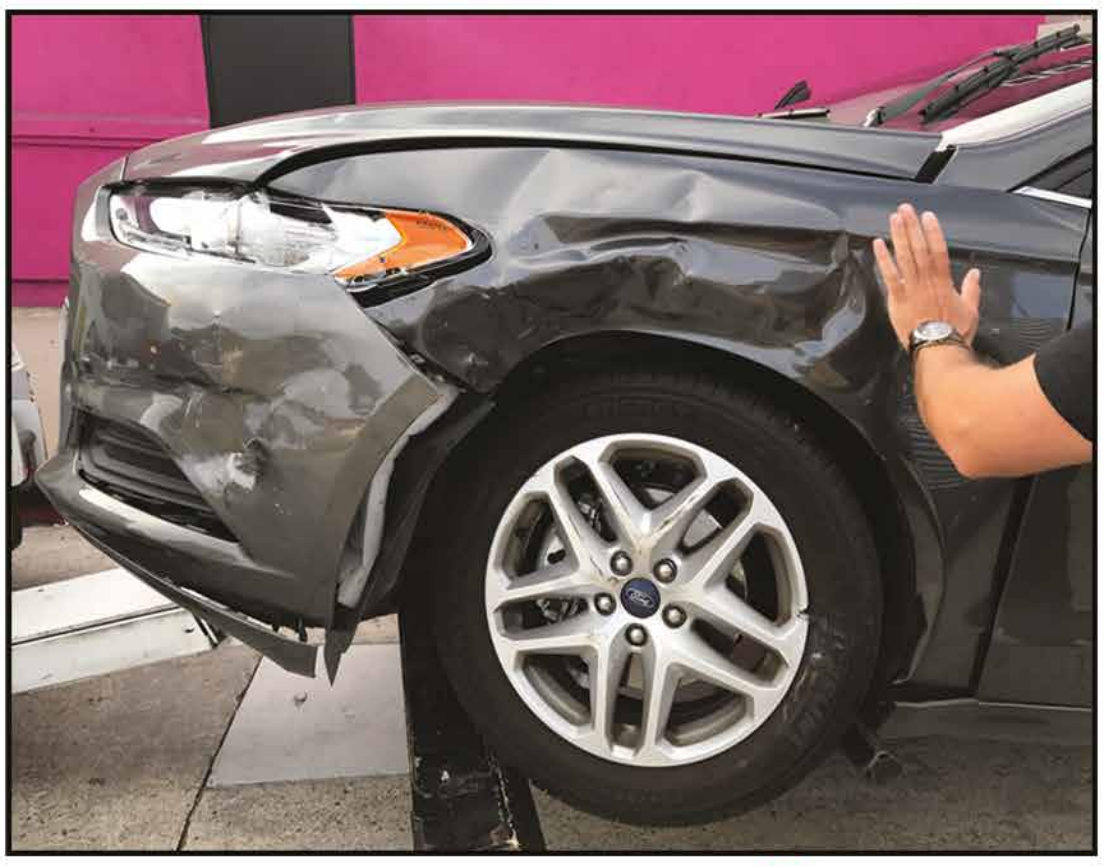

سی بی اس آتو بادی با بیش از ۳۸ سال حضور مداوم در این کار و شناخت همه ریزه کاری های این کار در خدمت شما برای آن که شما بتوانید ضرر و زیان تصادف ناخواسته را کنترل کنید.

818.765.5300
Fax:818.255.6655

6750 Lankershim Blvd., North Hollywood CA 91606
بهتر است پیش از تماس با بخش خسارت شرکت بیمه خود ویا تکمیل اپ شرکت بیمه
ابتدا با مسئولین سی بی اس مشورت کنید

در کانون خبر:

بررسی پرونده‌های بخش گنگ‌ها در لوس‌انجلس و رسوایی بیشتر

اداره پلیس لوس آنجلس اعلام کرد که در پی بالا گرفتن رسیدگی به موضوع گنگ‌ها و رسوایی بیش از ۲۰ افسر پلیس در افزودن نام افراد، بدون جهت و تنها به خاطر رنگ پوست آنها به لیست گنگ‌ها، به پایگاه اطلاعاتی پنهانی نام گنگ‌ها از سوی ماموران ، دست یافته است.

وزارت دادگستری آمریکا که بیش از ۲ سال است بر روی اصلاح سیستم Cal Gang کاری می‌کنند و از سوی دیگر، حاویر بسرا، دادستان کل کالیفرنیا نیز در ماه گذشته اعلام نمود که در مورد تغییرات لازم در مورد نیروهای پلیس محلی در حال مطالعه است.

برخی از تحلیلگران می‌گویند انجام این تحقیق‌ها از سوی اداره پلیس،وزارت دادگستری آمریکا و دادستان کل کالیفرنیا موجب خواهد شد که فشار بیشتری را بر پلیس بیاورد و می‌تواند نتیجه منفی داشته باشد.

پذیرش دانشجویان جدید با استفاده از نتایج و نمره‌های آزمون‌های Sat و Act

رهبران سنای آموزشی دانشگاه‌های UC در کالیفرنیا که ۱۰ دانشگاه بزرگ را تشکیل می‌دهند،پس از بررسی‌های خود اعلام کردند که این دانشگاه‌ها برای نامنویسی و پذیرش دانشجویان جدید به استفاده از نتایج و نمره‌های آزمون‌های Sat و Act ادامه دهند زیرا رکورد دانشجویان نشان می‌دهد که این دو آزمون کمک بزرگی به گزینش دانشجویان برتر نموده است و زیانی به روند گزینش نزده است. این در حالی است که مخالفان در چند ماه گذشته گفته‌اند که فرزندان افراد با درآمد بیشتر، از کلاسهای آموزشی کمکی استفاده می‌کنند و در نتیجه نمره بیشتری نسبت به دانش آموزان کم درآمد دارند و این گونه پذیرش، نوعی تبعیض را به وجود می آورد.

سنای آموزش دانشگاه‌ها گفته است از نمره‌های دوران دبیرستان، توانایی‌های درخواست کننده، نژاد و مسائل جانبی دیگر نیز برای گزینش بهره گرفته‌اند.

لایحه مالکیت عمومی شرکت PG&E

سناتور اسکات وینر از سانفرانسیسکو، امروز لایحه‌ای را به مجلس ارائه نمود که می‌گوید هنگام آن است که دولت ایالت کالیفرنیا ، مالکیت شرکت PG&E را به عهده بگیرد و این شرکت به صورت شرکت سهام عام با مشارکت مردم اداره شود، زیرا این شرکت در چند سال گذشته در کالیفرنیا عامل اصلی غفلت در پیشگیری از آتش‌سوزی‌ها شده و دستگاه‌های فرسوده موجب شده که آتش‌سوزی‌های بیمورد ایجاد شده و یا گسترش یابد و در نتیجه آن خاموشی برق برای مناطق به وجود بیاید.

شرکت PG&E، سود خود را بر ایمنی، سلامت و منافع مردم ترجیح داده است. ناگفته نماند که در آتش‌سوزی‌ها افزون بر نابودی ساختمان‌ها،نزدیک به ۱۰۰ نفر نیز جان خود را از دست داده‌اند.

یک کودک از قرنطینه به بیمارستان فرستاده شد

یکی از مسافرانی که از چین وارد آمریکا شده و در پایگاه نظامی در ریورساید در قرنطینه به سر می‌برد، کودکی است که به سبب تب زیاد و مراقبت ویژه، به بیمارستان دانشگاه ریورساید فرستاده شده است و چون او همراه یکی از والدین خود در هواپیما بوده است،هر دو نفر برای آزمایش و نمونه‌برداری در بیمارستان هستند و نتایج به مرکز کنترل و پیشگیری از بیمارِهای واگیردار آمریکا فرستاده خواهد شد.

از سوی دیگر مسئولان اشاره کرده‌اند که او علائم دیگری که ناشی از ویروس کرونا باشد را نشان نداده است و تنها به خاطر تب و اطمینان بیشتر زیر نظر است.

در خبری دیگر،روز گذشته، مسافری که از چین به LAX رسیده بود نیز برای قرنطینه به پایگاه نظامی ریورساید فرستاده شده است.

Kianpour
Customs Brokers
خدمات گمرکی
کیانپور
با ۲۶ سال سابقه
تخصص در
ترخیص مواد غذائی
(310) 410-1052
kianpourchb@msn.com
11222 S La Cienega Blvd, #471
Ingelwood CA 90304

کلینیک شنوائی
دکتر شهرزاد کوهن
مرکز توانبخشی شنوائی و درک بهتر
درمان اختلالات در تشخیص
• صوتی و درک مغزی • رفع مشکلات تعادلی
• پیرگوشی و پیشنهاد سمعک • شنوائی درمانی
• درمان صداهای ناهنجار و زنگ زدن گوش
مطلع و مجهز به آخرین متد و تکنیک و تجهیزات شنوائی
با کلینیک مخصوص اطفال و بزرگسالان و تجویز سمعک‌های نامرئی
818.98.99.001 APCenters.com

video image
Payman Heravi
Photography, Videography
فیلمبرداری و عکاسی
DVD and Video Production
Special Effects . 3D Animation
(818) 784-8586
17169 Ventura Blvd. Encino CA 91316

Iranian InformationCenter
08Global.net
(818) 9 - 08 08 08

ایرانشهر
خبری، سیاسی، اجتماعی و فرهنگی
نسخه قابل چاپ خبرگزاری ایرانشهر
نخستین خبرگزاری ایرانیان برون مرز
www.iranshahrnewsagency.com
بنیانگذار و مدیر مسئول: بیژن خلیلی
طراحی و نشر: شرکت کتاب
رویدادها: مرکز اطلاعات ایرانیان آمریکا (08 ایرانیان)

© Copyright 2018 Ketab Corp.

IRANSHAHR Media Group
Printed in: Los Angeles, CA, U.S.A
Paper printed version of:
IRANSHAHR NEWS AGENCY
The first news agency for Iranian abroad
Published by:
KETAB CORPORATION
Founder:
BIJAN KHALILI
KETAB CORPORATION
since 1981

این نسخه از ایرانشهر را می توانید هم در رایانه شخصی مطالعه کنید و هم آن را چاپ نموده و بخوانید

Los Angeles, CA, USA
Tel: 818 9 08 08 08
fax:818 908 1457
www.08Global.net

MAJID PLUMBING
SERVICES
خدمات لوله کشی مجید
- انجام کلیه امور لوله کشی ساختمان از قبیل آب، گاز و فاضلاب
- تعمیر و نصب ابگرمکن و زباله خردکن
- ROOTER SERVICE
- HYDRO-JETTING & SEWER CAMERA SPECIALIST
- باز کردن لوله های فاضلاب در اسرع وقت
۲۴ ساعته ۷ روز هفته
Leak Detector
Cell: 818-445-5384

معرفی جنایتکاران جمهوری اسلامی برگرفته از کتاب «چهره جنایت» انتشارات سازمان عدالت برای ایران - شماره ۲۶

ادامه از شماره قبل

غلامحسین رمضانی

رئیس شورای راهبردی حفاظت
اطلاعات نیروهای مسلح

مسئولیت‌ها

- ریاست سازمان حفاظت اطلاعات نیروی انتظامی جمهوری اسلامی (ناجا) از ۲۷ شهریور ۱۳۷۹ تا ٦ شهریور ۱۳۸٤
- معاون اطلاعات ناجا از ۲۷ شهریور ۱۳۷۹ تا ٦ شهریور ۱۳۸٤
- رئیس حفاظت اطلاعات سپاه از ۱۷ اردیبهشت ۱۳۸۵ تا اسفند ۱۳۸۷
- معاونت اطلاعات فرمانده کل سپاه پاسداران از اسفند ۱۳۸۷ تا آبان ۱۳۸۸
- فرمانده سازمان حفاظت و امنیت سپاه پاسداران از آبان ۱۳۸۸ تا فروردین ۱۳۹۰
- رئیس حفاظت اطلاعات وزارت دفاع از فروردین ۱۳۹۰
- رئیس شورای راهبردی حفاظت اطلاعات نیروهای مسلح

سعید مل کپور، وحید اصغری، احمدرضا هاشم پور، مهدی علیزاده و حسن سی سختی از متهمان پرونده « مضلین » یا « گرداب » سپاه پاسداران هستند که به اعدام محکوم شده بودند. بازداشت شدگان این پرونده شکنجه روحی، روانی و جسمی شده بودند. سعید ملک پور، وحید اصغری و شهروز وزیری، سه تن از متهمان این پرونده، اعلام کرد هاند حاضرند در دادگاه شهادت دهند که علاوه بر تحمل حبس انفرادی طولانی مدت، به آ نها توهین شده است، از سوی بازجویان سپاه ضرب و جرح شد هاند، از آ نها اقرار اجباری گرفته شده است و برای مدت طولانی با خانواده و وکیل شان تماس نداشته اند.

وحید اصغری در بخشی از شکواییه ای که به قاضی صلواتی و دادسرای تهران اعلام شد، آورده است: « آنها ماه ها شبانه مرا به طور غیرقانونی از اوین تحویل گرفته و به شکنجه گاه مخفی سپاه به اسم رمز « شرکت » که در مکان مجهول قرار دارد و فرا قانونی عمل می کند، با چش مبند و دس تبند می بردند و به خاطر هد فشان که ایجاد انحراف و سوءاستفاده از پرونده بود شروع به گذاشتن من در کمد تنگ و تاریک با حیوانات موذی و سیاه چال و وان حمام (همراه با دس تبند و پابند) و کیسه های هوای خفه کننده و ضد هوا و اکسیژن روی سر و روی من انداختند (دقیقاً عین کیسه های مخصوص گوانتانامو و ابوغریب) و مرا شدیدا به چوب بسته و به حالات کاسه سر و به سمت پایین آویزان کردند با طناب و دس تبند و شلاق و سیلی می زدند »

به غیر از این شش تن، افراد بیشتری در زندان های اطلاعات سپاه به همین اتهام در حبس هستند که متاسفانه نام و نشان آ نها هنوز به خارج از زندان راه نیافته است. حکم اعدام سعید مل کپور، احمدرضا هاشم پور و حسن سی سختی به حبس ابد تقلیل یافته است.

حسن روحانی

رئیس جمهور

متولد ۲۱ آبان ۱۳۲۷ در شهر سرخه (از توابع استان سمنان) است. وی تحصیلات حوزوی، لیسانس حقوق قضایی از دانشگاه تهران و دکترای حقوق اساسی از دانشگاه کلدونیان گلاسکو دارد؛ و عضو کانون وکلای دادگستری مرکز است

مسئولیت‌ها

- نماینده پنج دوره مجلس شورای اسلامی از سال ۱۳۵۹ تا ۱۳۷۹
- عضو شورای سرپرستی سازمان صدا و سیما از سال ۱۳۵۹ تا ۱۳٦۲
- عضویت در شورای عالی دفاع از سال ۱۳٦۱ تا ۱۳٦۷
- عضویت در شورای عالی پشتیبانی جنگ و رئیس کمیسیون اجرایی آن از سال ۱۳٦۵ تا ۱۳٦۷
- معاونت فرماندهی جنگ از سال ۱۳٦۲ تا ۱۳٦٤
- ریاست ستاد قرارگاه مرکزی خات مالانبیا از سال ۱۳٦٤ تا ۱۳٦٦
- فرماندهی پدافند هوایی کل کشور از سال ۱۳٦٤ تا ۱۳۷۰
- معاون جانشین فرماندهی کل قوا از سال ۱۳٦۷ تا ۱۳٦۸
- دبیر شورای عالی امنیت ملی از سال ۱۳٦۸ تا ۱۳۸٤
- نماینده سید علی خامنه ای در شورای عالی امنیت ملی از سال ۱۳٦۸ تا ۱۳۸٤
- عضو مجمع تشخیص مصلحت نظام از سال ۱۳۷۰ تا کنون
- عضو مجلس خبرگان رهبری از سال ۱۳۷۹ تا کنون
- ریاست کمیسیون سیاسی-اجتماعی مجلس خبرگان از سال ۱۳۸۰ تا ۱۳۸۵ و از سال ۱۳۹۲ تا کنون
- رئیس جمهور از مرداد ۱۳۹۲ تا کنون

برخی از موارد نقض حقوق بشر

۱. اجباری کردن حجاب برای زنان شاغل در ارتش

پس از ای نکه روح الله خمینی، رهبر انقلاب، در اسفندماه ۱۳۵۷ اعلام کرد که زنان در ادارات دولتی باید حجاب داشته باشند، در زمانی که هنوز قانونی برای حجاب اجباری تصویب نشده بود، حسن روحانی پیش گام اجبار یکردن حجاب زنان در ارتش و ادارات تابع آن شد.

روحانی در کتاب خاطرات خود در این باره می گوید:

«طرح اجباری شدن حجاب در ادارات مربوط به ارتش، به عهده من گذاشته شد و بدین جهت در گام اول، همه زنان کارمند مستقر در ستاد مشترک ارتش را که نزدیک به سی نفر بودند، جمع کردم و پس از گفت وگو با آنان قرار گذاشتیم از فردای آن روز با روسری در محل کار خود حاضر شوند. زنان کارمند که همگی به جز دو یا سه نفر بی حجاب بودند، شروع کردند به غرزدن و شلو غکردن، ولی من محکم ایستادم و گفتم: از فردا صبح دژبان مقابل درب ورودی موظف است از ورود خانم های بی حجاب به محوطه ستاد مشترک ارتش جلوگیری کند. پس از ستاد ارتش، نوبت به نیروهای سه گانه رسید. در آغاز به پادگان دوشا نتپه رفتم و همه کارمندان زن را که تعداد آ نها هم زیاد بود در سالنی جمع و درباره حجاب صحبت کردم. در آن جا زن ها خیلی سرو صدا راه انداختند اما من قاطعانه گفتم: « این دستور است و سرپیچی از آن جایز نیست » بعد توضیح دادم که ما نمی گوییم. چادر سر کنید، بحث چادر مطرح نیست، سخن بر سر استفاده از روسری و پوشاندن سر و گردن است. در نهایت، در آن جا هم گفتم به دژبان دستور داد هایم از فردا هیچ زن بی حجابی را به پایگاه راه ندهند. در نیروی زمینی و نیروی دریایی نیز برای کارمندان زن صحبت کردم و با خواندن آیات و روایات و کشاندن بحث حجاب به مسائل اجتماعی و سلامت جامعه و ارائه دلایل مختلف درباره لزوم حجاب، موضوع را تبیین کردم و دست آخر نیز با بخشنامه، رعایت حجاب الزامی شد. به حمدالله این تلا شها نتیجه مثبت داشت و پس از تعطیلات نوروز، همه زنان کارمند در ارتش با روسری به محل کار خود می آمدند. در وزار تخانه ها و سازمان های دولتی و حتی صداوسیما نیز به تدریج حجاب عملی شد و همه زنان با روسری از خانه بیرون می آمدند. البته در روزهای رفراندوم هنوز شماری از زنان بی حجاب بودند و با سر برهنه در پای صندو قهای رای حاضر شدند، ولی این معضلِ اجتماعی خیلی زود جمع و جور شد و به سامان مناسبی رسید»

۲. مشارکت در سرکوب اعتراضات جنبش دانشجویی

حسن روحانی به عنوان دبیر شورای امنیت ملی در سرکوب اعتراضات دانشجویی در ۱۸ تیرماه ۱۳۷۸ نقش مهمی داشت. او بیست و سوم تیرماه ۱۳۷۸ در نماز جمعه تهران گفت: « دیروز نسبت به برخورد این عناصر دستور قاطع داده شد، دیروز غروب دستور قاطع صادر شد تا هر گونه حرکت این عناصر فرص تطلب، هر کجا که باشد با شدت و با قاطعیت برخورد شود و سرکوب شوند. »

در ۱۸ تیرماه ۱۳۷۸ ، پس از اعتراض دانشجویان به توقیف روزنامه « سلام » مأموران نیروی انتظامی و نیروهای امنیتی موسوم به لباس شخصی ها با حمله به خوابگاه دانشجویان در کوی دانشگاه تهران، دانشجویان را مورد ضرب و شتم قرار دادند. برخوردهای خشون تآمیز با اعتراضات خیابانی و بازداشت دانشجویان تا ۲۳ تیرماه ۱۳۷۸ ادامه یافت. طی این حوادث دس تکم ۳۰۰ دانشجو دستگیر و بر اساس گزارش های سازمان های حقوق بشری ۷ نفر کشته شدند.

۳. مسئولیت در نقض حقوق بشر توسط وزارت اطلاعات

از مردادماه ۱۳۹۲ تا کنون، حسن روحانی به عنوان رئیس جمهور در موارد متعدد نقض حقوق بشر انجام شده توسط وزارت اطلاعات، که از اجزای دولت اوست، مسئول است. از آن جمله می توان به موارد زیر اشاره کرد:

ادامه در شماره بعد

SOUTHERN CALIFORNIA REGIONAL RAIL AUTHORITY
IFB NO. PO819-20

Train Control Security and Edge Devices

The Southern California Regional Rail Authority (SCRRA) is seeking bids for Train Control Security and Edge Devices. Upon award, a purchase order will be issued for the goods included in the solicitation.

Electronic bids must be submitted online at https://www.metrolinktrains.com/doing_business. on or before 2:00 PM Local Time on February 18, 2020. Electronic bids will not be received after this date and time.

The Contract to be awarded will be subject to a financial assistance agreement between Authority and U.S. Department of Transportation under grants issued by the Federal Transit Administration (FTA). As a condition of financial assistance agreements between the Authority and U.S. DOT, the Authority has established a Disadvantaged Business Enterprise (DBE) Program and overall DBE goal in accordance with Title 49 CFR, Part 26. Authority›s overall DBE goal for the current Federal Fiscal Year (FFY) is twelve percent (12%).

In conformance with the Authority›s DBE Policy and Program the Authority has 3% DBE contract-specific goal on this project. Prime Proposers will be required to either meet the 3% goal or submit an adequate Good Faith Effort (GFE) demonstrating intent to meet the goal, for their proposal to be deemed responsive to DBE Program requirements.

For further information contact David Ambrose, Special Services Employee at 213-452-0339 or

email ambrosed@scrra.net.

2/7/20

CNS-3339607#

IRANSHAHR WEEKLY C/O KETAB CORP

آن کاو تنهاست

آن کاو تنهاست رازآلوده نیز هست
هماره استاده در مسیرِ تصاویر،
و در آفرینش و نطفه نَشانی‌اش
حتا سایه‌ها هُرمشان را ترسیم می‌کنند.

تمامی سطوح را در خود می‌پوشاند.
فکور و سرشار و آینده نگر.
چیره بر هلاکِ هر چه انسانی‌ست.
مایه می‌بخشد و بارور می‌کند.

به نشانی زمین آغازین را در می‌یابد
در هیأتِ دیگرگونه‌اش
و پس، نَه امر به مُردن دارد و نه داعیه‌ی شدن.
کمال خموشانه در او خیره می‌نگرد.

شرکت کتاب
www.ketab.com
(310) 477-7477
(818) 9-080808
12701 Van Nuys Blvd, Unit H, Pacoima CA 91331

08 IRAN 411

یلوپیج ایرانیان شرکت کتاب

برای آگهی در یلوپیج ایرانیان شرکت کتاب
با ما تماس بگیرید

818.9.08 08 08

پرده مولن روژ
زیباترین پرده‌ها با ارزانترین قیمت
دوخت و نصب پرده، روتختی و کوسن
818-633-4383 818-300-4793

TICKET JUSTICE NETWORK
SUSPENDED DRIVERS LICENSE?
WE CAN HELP!

★ Suspended Driver License
★ Excessive Points & Tickets
★ Misdemeanor Tickets
★ Overweight Tickets
★ DMV & License Problems
★ Tickets

Call Us Toll Free
888-244-4447
We Offer Services Throughout The Country
Our network of attorneys can help you with tickets in the United States of American Canada

روزشمار تاریخ، فرهنگ و هنر ایران

۷ فوریه تا ۱۳ فوریه (۱۸ بهمن تا ۲۴ بهمن)

استفاده از این منبع برای کلیه همکاران رسانه‌ای با ذکر ماخذ آزاد است.

جمعه ۱۸ بهمن | ۷ فوریه

۱۲۲۹ خورشیدی (۱۸۵۱ میلادی)
انتشار نخستین شماره از روزنامه وقایع اتفاقیه در ایران. این روزنامه به کوشش امیر کبیر منتشر شد.
۱۳۰۵ خورشیدی (۱۹۲۷ میلادی)
انتخاب میرزاحسین خان پیرنیا (مؤتمن الملک) به ریاست مجلس شورای ملی
۱۳۰۷ خورشیدی (۱۹۲۹ میلادی)
قانون منع خرید و فروش برده در خاک ایران و آزادی بردگان به هنگام ورود به ایران به تصویب مجلس شورای ملی رسید.
۱۳۲۷ خورشیدی (۱۹۴۹ میلادی)
درگذشت قاسم صوراسرافیل - رجل آزادیخواه

۱۳۲۸ خورشیدی (۱۹۵۰ میلادی)
زادروز فائقه آتشین «گوگوش» - خواننده معاصر
کلیه آثار خانم گوگوش در مرکز موسیقی و فیلم ایران وابسته به شرکت کتاب موجود است.
۱۳۵۷ خورشیدی (۱۹۷۹ میلادی)
روح‌الله خمینی گفت شاه در دادگستری محاکمه می شود

شنبه ۱۹ بهمن | ۸ فوریه

۱۳۴۷ خورشیدی (۱۹۶۹ میلادی)
زادروز شیوا رز، بازیگر آمریکایی فیلمهای تلویزیونی و سینمایی (دختر پرویز قریب افشار)
۱۳۴۹ خورشیدی (۱۹۷۱ میلادی)
تأسیس مدرسه عالی علوم قضایی و اداری در قم
۱۳۴۹ خورشیدی (۱۹۷۱ میلادی)
حمله به پاسگاه سیاهکل در شهر سیاهکل توسط چریکهای فدایی خلق
۱۳۵۳ خورشیدی (۱۹۷۵ میلادی)
محمدرضاشاه گفت هیچ کشوری قدرت حمله به ایران را ندارد.
۱۳۵۵ خورشیدی (۱۹۷۷ میلادی)
کشته شدن ارتشبد فضائل تدین فرمانده نیروهای هوایی در سانحه هوایی در تپه های لویزان
۱۳۵۷ خورشیدی (۱۹۷۹ میلادی)
شاپور بختیار گفت، در مقابل هیتلر، رضاشاه، و محمدرضا شاه ایستادگی کردم، در مقابل خمینی و بازرگان هم مقاومت خواهم کرد.
۱۳۶۰ خورشیدی (۱۹۸۲ میلادی)
کشته شدن اشرف ربیعی و موسی خیابانی در یک خانه تیمی سازمان مجاهدین خلق در تهران به دست پاسداران
۱۳۸۲ خورشیدی (۲۰۰۴ میلادی)
شاهزاده چارلز، ولیعهد انگلستان برای دیدار از شهر زلزله زده بم، به عنوان نخستین شخصیت سیاسی انگلستان بعد از انقلاب ۵۷، به ایران سفر کرد.

یکشنبه ۲۰ بهمن | ۹ فوریه

۱۲۶۴ خورشیدی (۱۸۸۶ میلادی)
زادروز ابراهیم پورداوود - ادیب، شاعر و پژوهشگر نامدار در رشت
۱۳۰۸ خورشیدی (۱۹۳۰ میلادی)
درگذشت مهرداد اوستا، شاعر و ادیب معاصر
۱۳۵۵ خورشیدی (۱۹۷۷ میلادی)
انتصاب سپهبد ربیعی به فرماندهی نیروی هوایی
۱۳۵۷ خورشیدی (۱۹۷۹ میلادی)
تظاهرات طرفداران بختیار در امجدیه

دوشنبه ۲۱ بهمن | ۱۰ فوریه

۱۳۱۱ خورشیدی (۱۹۳۲ میلادی)
زادروز فرامرز پایور، موسیقیدان، نوازندهی سنتور، مدرس، و مؤلف آثار استاد پایور به صورت کتاب و سی دی در شرکت کتاب موجوداست
۱۳۱۵ خورشیدی (۱۹۳۷ میلادی)
خودکشی علی اکبر داور - وزیر مالیه و یکی از پایه‌های اساسی سلطنت رضاشاه پهلوی
۱۳۳۴ خورشیدی (۱۹۵۶ میلادی)
درگذشت عباس اقبال آشتیانی - استاد دانشگاه، مستشار فرهنگی، مترجم، نویسنده و ناشر مجله پر ارزش «یادگار» کتاب تاریخ ایران باستان و شاهنامه به تصحیح ایشان در شرکت کتاب موجوداست.
۱۳۳۵ خورشیدی (۱۹۵۷ میلادی)
زادروز فرخنده آقایی، قصه نویس
۱۳۴۹ خورشیدی (۱۹۷۱ میلادی)
درگذشت عزت‌الله نوید - بازیگر تئاتر و تلویزیون
۱۳۵۷ خورشیدی (۱۹۷۹ میلادی)
فرماندار نظامی تهران و حومه عبور و مرور در تهران را از ساعت ۴:۳۰ بعدازظهر تا ۵ بامداد ممنوع اعلام کرد.
در تهران و اکثر شهرهای ایران جنگ مسلحانه برای ساقط کردن رژیم پهلوی آغاز شد.
۱۳۸۲ خورشیدی (۲۰۰۳ میلادی)
هواپیمای ایرانی به مقصد شارجه که از کیش پرواز می کرد در نزدیکی فرودگاه شارجه سقوط کرد و ۴۶ کشته به‌جای گذاشت.
۱۳۹۰ خورشیدی (۲۰۱۲ میلادی)
درگذشت پرویز رجبی تاری خدان، مترجم و نویسنده در سن ۷۲ سالگی در اثر بیماری سرطان در منزلش. وی در ۲۷ اردیبهشت ۱۳۱۸ در روستای امامقلی، حدود ۴۰ کیلومتری قوچان، به دنیا آمد.
آثار ایشان بویژه مجموعه ۵ جلدی کتاب ایشان با عنوان « سده‌های گمشده «در شرکت کتاب موجود است

سه شنبه ۲۲ بهمن | ۱۱ فوریه

۱۳۲۶ خورشیدی (۱۹۴۸ میلادی)
قتل محمد مسعود - مدیر روزنامه مرد امروز در خیابان اکباتان تهران
۱۳۵۷ خورشیدی (۱۹۷۹ میلادی)
تهران صحنه جنگی خونین شد
کلانتریها، پاسگاههای ژاندارمری و قرارگاههای پلیس در تصرف افراد مسلح قرار گرفت.
ستاد ژاندارمری در میدان ۲۴ اسفند سقوط کرد و بدست مردم افتاد.
ساعت ۱۰:۳۰ شب شورای عالی ارتش با شرکت رئیس ستاد، وزیر جنگ و غالب فرماندهان تشکیل جلسه داد و بدنبال آن اعلام بی‌طرفی کرد.
شهربانی کل کشور سقوط کرد.
زندان قصر توسط نیروهای مسلح گشوده شد و زندانیان فرار کردند. هژبریزدانی و محرمعلی خرم جزء زندانیانی بودند که فرار کردند.
زندان و پادگان جمشیدیه تصرف شد و عده ای از زندانیان رژیم متواری شدند و عده‌ای از زندانیان توسط مردم بازداشت و به مدرسه رفاه اعزام شدند.
دستگیر شدگان عبارت بودند از ارتشبد نصیری، سپهبد صدری، غلامرضا نیک‌پی، منصور روحانی، دکتر شیخ الاسلام‌زاده، دکتر منوچهر آزمون و سالار جاف
امیرعباس هویدا از زندان به مدرسه رفاه انتقال یافت.
صدا و سیمای ایران به دست مردم تصرف شد.
«صدای انقلاب «در روی صفحه تلویزیون نقش بست و بدین ترتیب رژیم ۲۵۰۰ ساله شاهنشاهی و آخرین سلسله سلطنتی ایران سقوط کرد.
۱۳۸۴ خورشیدی (۲۰۰۶ میلادی)
درگذشت تیمسار دکتر احمد مدنی دبیر کل جبهه ملی ایران، اولین وزیر دفاع دولت موقت انقلاب، و یکی از شیفتگان راه آزادی ایران به علت ابتلاء به بیماری سرطان در دنور امریکا.
۱۳۸۷ خورشیدی (۲۰۰۹ میلادی)
درگذشت منوچهر احترامی، طنزنویس برجسته ایرانی بر اثر عارضه قلبی در سن ۶۷ سالگی در تهران
۱۳۸۷ خورشیدی (۲۰۱۹ میلادی)
درگذشت رضا صافایی، فیلمساز ایرانی که با عنوان پرکارترین کارگردان تاریخ سینمای ایران شناخته می‌شد، در سن ۸۳ سالگی به علت ابتلا به بیماری سرطان. او کارگردانی ۵۰ فیلم را در کارنامه دارد که بیشترین تعداد فیلمی است که یک کارگردان در ایران ساخته است.

چهارشنبه ۲۳ بهمن | ۱۲ فوریه

۱۳۲۴ خورشیدی (۱۹۴۶ میلادی)
درگذشت رضاقلی میرزا ظلی - موسیقیدان و آوازخوان
۱۳۴۸ خورشیدی (۱۹۷۰ میلادی)
انتصاب دکتر نصرالله مقتدرمژدهی به ریاست دانشکده پزشکی تهران.

پنجشنبه ۲۴ بهمن | ۱۳ فوریه

۱۳۴۵ خورشیدی (۱۹۶۷ میلادی)
درگذشت فروغ فرخزاد - شاعر معاصر
مجموعه اشعار زنده یاد فروغ فرخزاد بدون سانسور چاپ خارج از ایران در شرکت کتاب موجود است.
۱۳۴۶ خورشیدی (۱۹۶۸ میلادی)
انتخاب دکتر مجتهدی به ریاست دانشگاه ملی ایران خاطرات دکتر مجتهدی (پروژه تاریخ شفاهی دانشگاه هاروارد به کوشش حبیب لاجوردی) در شرکت کتاب موجود است
۱۳۷۵ خورشیدی (۱۹۹۷ میلادی)
درگذشت مهدی مفتاح، موسیقیدان، مدرس و مؤلف

Walk-Ins Are Welcome
Professional Nail Care and Waxing for Men and Women
با مدیریت بنی
(310) 312-5657
Mon-Sat: 9:30am-7:00pm
Sunday: 10:30am-5:30pm
1411 A WESTWOOD BLVD
LOS ANGELES CA 90024

آغازی نو
علاج واقعه قبل از وقوع باید کرد
اگر چه اضافه وزن بیماری نیست اما ریشه اکثر بیماری هاست
برای آشنائی و مشاوره رایگان و دستیابی به راه حلهای مناسب
بدون ورزشهای سخت و محدودیتهای غیر قابل تحمل
با ما تماس بگیرید تا به راحتی به دنیای سالمتر و زیبا تر دلخواه
خود قدم بگذارید
The New Beginning
Without Health, Life is Meaningless.
An Excessive Amount of Weight is the Root of Many Physical and Mental Illnesses.
Let us Help you Reach your Optimal Health
Take a New Step Into a Happier and Healthier Life by Contacting Us for a Free Consultation!
(310) 854-9535

Law Office of Mojgan Khoshvaght Gigasari
مژگان خوشوقت
وکیل دادگاههای کالیفرنیا و فدرال امریکا
مهاجرت و امور طلاق و خانواده
(424) 402-7053
www.khoshvaghtlaw.com
mojgan.khoshvaght@gmail.com
5455 Wilshire Boulevard, 21st Floor, Los Angeles, CA 90036

SOUTHERN CALIFORNIA REGIONAL RAIL AUTHORITY

IFB NO. PO821-20
Train Control IT Switches
The Southern California Regional Rail Authority (SCRRA) is seeking bids for Train Control IT Switches. Upon award, a purchase order will be issued for the goods included in the solicitation.
Electronic bids must be submitted online at https://www.metrolinktrains.com/doing_business. on or before 2:00 PM Local Time on February 18, 2020. Electronic bids will not be received after this date and time.
The Contract to be awarded will be subject to a financial assistance agreement between Authority and U.S. Department of Transportation under grants issued by the Federal Transit Administration (FTA). As a condition of financial assistance agreements between the Authority and U.S. DOT, the Authority has established a Disadvantaged Business Enterprise (DBE) Program and overall DBE goal in accordance with Title 49 CFR, Part 26. Authority›s overall DBE goal for the current Federal Fiscal Year (FFY) is twelve percent (12%).
In conformance with the Authority›s DBE Policy and Program the Authority has 2% DBE contract-specific goal on this project. Prime Proposers will be required to either meet the 2% goal or submit an adequate Good Faith Effort (GFE) demonstrating intent to meet the goal, for their proposal to be deemed responsive to DBE Program requirements.
For further information contact David Ambrose, Special Services Employee at 213-452-0339 or email ambrosed@scrra.net.
2/7/20
CNS-3339837#
IRANSHAHR WEEKLY C/O KETAB CORP

طنز و خبر - نوشته شهروند ایرانشهر:

حکایات بازار بین الخبرین

شهیدِ کورونا!

اومدبم این هفته از خبر بزرگ اعلام وضعیت اضطراری بین المللی علیه ویروس مرگبار کورونا شروع کردیم! از اونجایی که دیگه چینی ها اوصولا دنیا رو قبضه کردن و همه چیز می سازن و به همه جا صادر می کنن حتی آدم، دیکه نباس تعجب کرد که تو یه بازارچه ماهی فروشی تو شهر ووهان اولین بار (یا به قول بعضی دانشمندای چینی و امریکایی حتی مدت ها قبل تر از این که الان رسانه ای شده) ویروسی به اسم برند مشهور آبجوی مکزیک، کورونا، دیده بشه و بعدش دنیا به گا بره!

اصلا انگار نه انگار که ما هم دولتی، نظامی، ولایتی، کوفتی، چیزی داریم! همه کشـــورهای مهم دنیا شهروندا‌شونو از چین خارج کردن یا درحال تخلیه و قرنطینه هستن ولی هنوز معلوم نیست تکلیف هفتاد هشتادتا دانشجوی ایرانی که توی شهر ووهان و هموطنامون تو بقیه شهرهای آلوده ی چین گیر افتادن چی میشه، حتی فکر کردن به عزیزانی که الان توی اون شهرهای شبیه فیلم زامبی جونشون در خطره، تن آدم رو می لرزونه! واقعا خیلی حکومت تخمی ایه این جمهوری اســـلامی، همه ی شرکتای هواپیمایی دنیا پروازهاشونو به چین کنسل کردن جز این هواپیمایی چیزخل ماهان که یه جورایی مال سپاه پاسدارانه. دیوثا از اون پولی که از فلان کشی و مسافرکشی بین ایران و چین دارن در میارن، نمی تونن بگذرن، اونوقت میگن چرا ملت بهشون میگن بی شـــرف، خب این مدل پول در آوردن به قیمت جون ملت، بی شـــرفیه دیگه اونم از نوع زردش یعنی «بی شرفیِ زرد» که منشا اون از چین و ماچینه! اما یه مقداری هم چیزخل هستن انگار چون احتمالا فکر میکنن اگه ویروس کورونا بیـــاد ایران، بین خودی و غیرخودی تفاوت قایل میشـــه و فقط مخالفای آقا رو به گا میده. بی شرفا انگار سلامتی خودشون و خونواده هاشون هم براشون اهمیتی نداره. لابد فکر میکنن اگه ذوب در ولاین باشن، ویروس کورونا بهشون کاری نداره و فوق فوقش هم هر کدوم ازشون با ویروس کورونا به گا بره، اسمشو میذارن «شهیدِکورونا»!

تحلیل علمی بیماری کورونا

هر جوری حســـاب می کنم، می بینم ویروس کورونا به ایران نمی رسه!
چون اگه با هواپیما بیاد، سقوط میکنه
اگه با قطار بیاد، از ریل خارج میشه
اگه با کشتی بیاد، غرق میشه
اگه با اتوبوس بیاد، چپ میکنه

پس جای نگرانی نیست ولی اومدیم و ویروس کرونا رو برادران هواپیمایی ماهان برامون آوردن و کرونا به ایران برسه!
اگه کرونا برسه به اصفهان یجوری بهش آدرس میدن که برگرده چین
سمت لُرا هم که جرات نمیکنه بره
اگه بره تهران بر اثر الودگی می میره

اگه بره مازندران باهاش ترشی درست میکنن
اگه بره کرمان شیره ای میشه
اگه بره یزد باهاش کیک یزدی درست میکنن
اگه بره مشهد شفا پیدا میکنه
اگه بره قم هم که آخوند میشه
پس نگران نباشین، ویروس کورونا هیچ جا راه نداره!

چیز سوخته

توی هفته ای که گذشـــت، خبردار شدیم که امیر تتلو، خواننده پاپ و رپ پناهنده در ترکیه، بازداشت شده و نیروی انتظامی جمهوری اسلامی هم زودی اعلام کرد که ما خواستیم که پلیس ترکیه بگیردش و بدش دست ما تا فلان فلانش بکنیم (و احتمالا بعدشم مثه جریان روح الله زم میگن ببینید ما هر کی رو بخوایم می گیریم و ...)، یه چیزخلی ام تو پلیس ترکیه مصاحبه کرد و گفت که برای تتلو اعلان قرمز از پلیس بین الملل، اینترپل، اومده و خلاصه بعد یه هفته کشـــمکش امیر تتلو آزاد شد و فقط این سوال برای شهروند ایرانشهر موند که چطوری میشه که آدم یه مقام مهم امنیتی و سازمانی یه کشوری باشـــه و بیاد جلوی رسانه ها و افکار عمومی به راحتی چیزشعر و دروغ بگه و بلافاصله بعدشم خودشو بزنه به کوچه علی چپ، انگاری که اصلا هیچ جریانی نبوده، عجب! اما فقط یه چیز خیلی جالب می تونه باشه، اونم قیافه حاج ابراهیم رییسی رییس قوه قضاییه اس که بعد از خبر آزادی تتلو خیلی دیدنی بوده. حاجی دچار کون سوزی حاد شده بوده گویا!

مجلس، خَلای ملت

خدا لعنت کنه اونایی رو که دارن مجلس، خانه ملت رو تبدیل به خَلای ملت می کنن! یکی میاد خیلی شـــیک حکم حکومتی میده میرینه توی مصوبه های مجلس، یه شورای نگهبانی سرشو مثه گاو میندازه پایین و همه رو رد صلاحیت میکنه حتی اونایی رو که کاندید نیستن، یه سری دلال و واسطه تایید صلاحیت می فروشن میلیاردی، یه دادستان بی شعوری نماینده مجلس (پروانه سلحشوری بخاطر آخرین نطق انتقادی به نظام در مجلس شـــورای اسلامی) رو علیرغم داشتن مصونیت سیاسی بازداشت و بازپرسی می کنه، یه شیرزنی (نرگس محمدی) از توی زندان پیغام میـــده انتخابات مجلس رو تحریم کنید، یه اصلاح طلب اوســـگولی هنوز با کمال حماقت خواهان شرکت در انتخابات مجلســـه، یه نایب رییس مجلسی (حمید مطهری) بعد از دوبار رد صلاحیت شدن، دست پیش رو می گیره پس نیوفته و میگه برای احراز صلاحیت خایه مالی (ببخشید) التماس نمی کنه، یه فرمانده سابق ستاد مبارزه با مواد مخدر میگه پول قاچاق خرج تبلیغات کاندیداهای نمایندگی مجلس شده و بالاخره یه رییس جمهور بی عرضه ای میگه درباره این انتخابات و مجلس تخمی آینده کلی نامه نوشته که بخاطر مصلحت منتشر نمی کنه! این وضعیت تاریکِ خانه ملته که با تلاش نظام داره تبدیل به خَلای ملت میشـــه. در همین راستا یعنی ریدن به مملکت در خلای ملت، شورای نگهبان قانون اساســـی آزمایش مدفوع رو هم برای احراز صلاحیت کاندیداهای نمایندگی مجلس شـــورای اسلامی در نظر گرفته تا معلوم بشه کاندیدای مورد نظر تا چه حد قدرت ریدن به مملکت رو داره!

آره؟

همســـر غلامعلی حدادعادل در گفتگو با خبرگزاری فارس ضمن مســـخره دانستن نتایج انتخابات مجلس، گفت: یکســـری نقاط وجود دارند که خودشان ملاک هستند. مثلا من بارها گفته‌ام که خودم اهل تهران هستم و همسرم هم داماد تهران است، حالا چطور امکان دارد که مردم تهران داماد خودشـــان را رها کنند و بروند به آقای عارف که یزدی هستند رای بدهند!
در این هنگام خبرنگار از وی پرسید: آره؟
وی هم افزود: آره!
خبرنگار هم ســـرش را انداخت پاییـــن و از مخاطبان خواست به ادامه برنامه ها توجه کنند!

واکنش ها به راهپیمایی حکومتی ۲۲ بهمن

هر سال در روز پیروزی انقلاب اسلامی، حکومت با تبلیغ و خرج سنگین یه راهپیمایی راه میندازه تا بگه جایگاه مردمی داره و ملت ایران جمهوری اســـلامی می خوان. شهروند ایرانشهر با تنی چند از شهروندان دیگه در زمینه راهپیمایی ۲۲ بهمن مصاحبه کرده که با هم نظرات آنها را می خوانیم:

- ما این همه فقیر داریم، حیف نیست این همه خرج هلی کوپترا کردن واسه فیلمبرداری از بالا؟
- اگر اینهمه آدم که اومده بودن راهپیمایی سالی یه روز هم برن توی کوه و زباله هایی که ما پنجشنبه جمعه ها میریزیم رو جمع کنن چی میشـــه؟ چرا هیچ کس به فکر محیط زیست نیست؟ مرسی ... اه ...
- اسمش راهپیماییه اما اینهمه آدم از خونه شون که پیاده نمیان، با ماشین میان. فقط خدا میدونه چقدر هوا آلوده میشه توی این روز!
- همچین میگن یه عالمه آدم اومده بود انگار ما که نرفتیم خریم!
- زمان خدابیامرز، محمدرضا پهلوی، راهپیمایی های ۲۲ بهمن خیلی باشکوه تر برگزار میشد... به جقه همایونی قسم! این اظهارنظر آخریه باعث شد تا شهروند ایرانشهر استعفا بده و بره توی افق محو بشه!

کاریکاتورهای هفته:

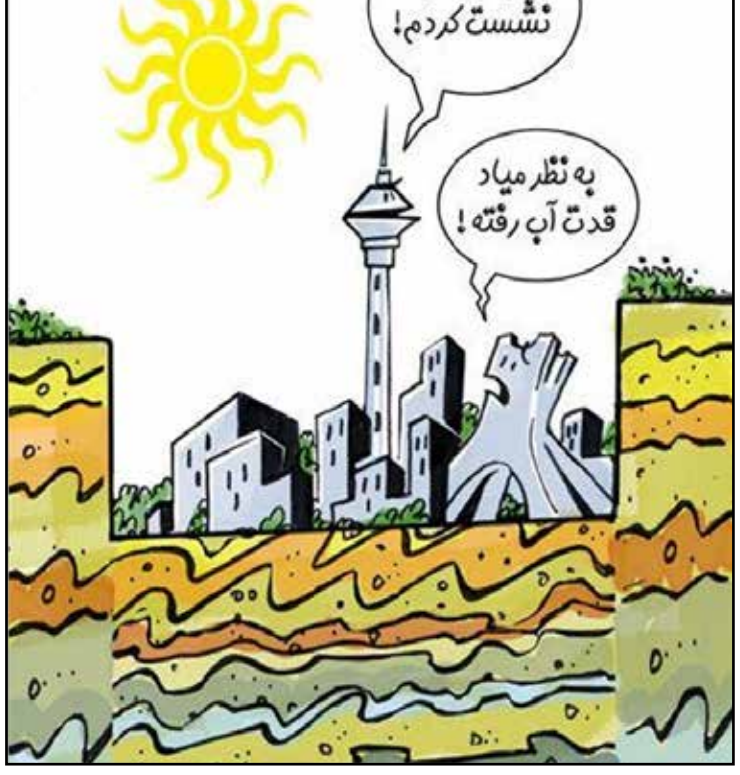

مکالمه شهیاد و میلاد تهران

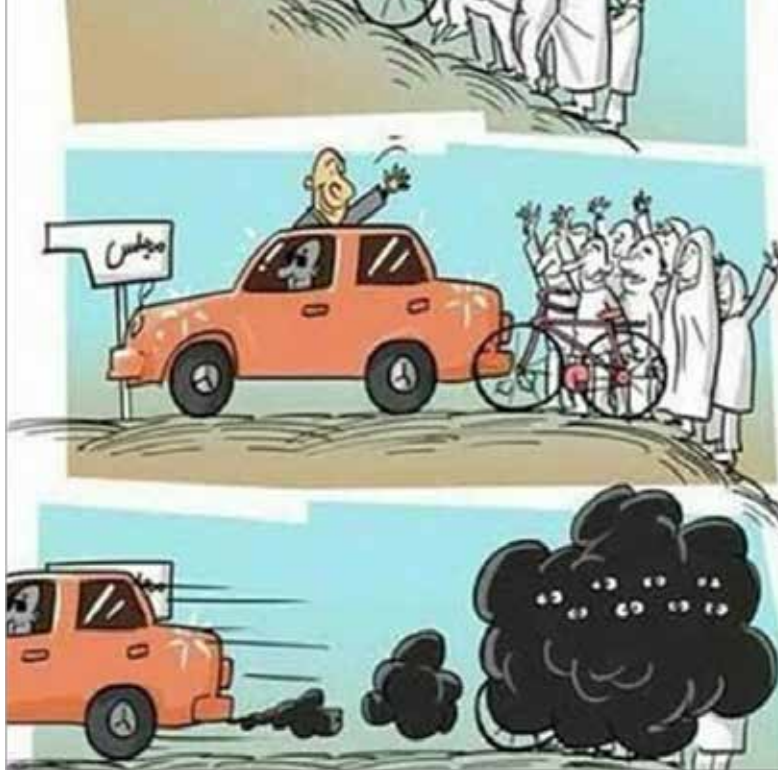

شرکت در انتخابات مجلس

پرومد
PROMED MEDICAL SUPPLIES
ارائه کننده تجهیزات پزشکی
پیشرو در ارائه وسایل کنترل درد
بدون استفاده از دارو
خدمات ما در تمام ایالت کالیفرنیا ارائه می‌شود
فاصله ما با شما یک تماس تلفنی می‌باشد
(877) 754 - 6060
www.promedonline.com

S.B.M. Plumbing
انجام کلیه امور مربوط به لوله‌کشی
Saeid191@yahoo.com (818) 224 - 9464

UNITED DENTAL OFFICE
دکتر فرزاد کهن‌باش
دندانپزشک
323.733.0570
1720 WESTERN AVE,
LOS ANGELE CA 90006

سیامند قادری
Siamand Ghaderi
مشاور بیمه و سرمایه‌گذاری
بیمه عمر و با تشکیل سرمایه و تامین آتیه
بیمه عمر، راهی مطمئن و قابل اعتماد برای حفاظت و کمک به شما و خانواده شما
تامین خاطر و آرامش خیال
CA LIC: 0142797
به گروه ما بپیوندید قدم به قدم همراه شما خواهیم بود
با ما تفاوت را احساس کنید
(818) 812-8118
جهت اطلاعات بیشتر با اینجانب سیامند قادری تماس حاصل فرمایید
siamand4@gmail.com

MGM Lenders Inc
SADEGHI SEAN
شان صادقی
NMLS# 278004
NMLS# 318065
• ما با تجربه بیش از ۲۰ سال، دریافت وام‌های مسکونی و تجاری را آسان کرده‌ایم.
• کادر متخصص و حرفه‌ای MGM Lenders با آخرین تکنولوژی روز، مراحل دریافت وام را در کوتاه‌ترین زمان ممکن به اتمام می‌رساند.
Residential Loans
Commercial Loans
Purchase or Refinancing
وام‌های مسکونی
وام‌های تجاری
خرید و یا تغییر وام موجود
ما پایین ترین نرخ بهره‌های بانکی را با نازل‌ترین مخارج از طریق عمده‌فروشی Wholesale Rates به شما ارائه می‌نمائیم.
844-MGM-Lend
866-315-4700
714-479-3000
www.mgmlenders.com
sean@mgmlenders.com

نشریه هفتگی
ایرانشهر
را آن لاین بخوانید
www.IranshahrNewsAgency.com

در کانون خبر:

داروساز بدون مدرک و پرداخت ۷/۵ میلیون جریمه از سوی وال گرین

پس از آن که دادستان‌های کانتی‌های سانتا کلارا و آلمیدا، یکی از کارکنان داروخانه‌های وال گرین را به نام کیم تی ین لی به جرم کار کردن به عنوان داروساز بدون داشتن پروانه کار داروسازی متهم و دستگیر کردند، این داروخانه زنجیره‌ای پذیرفت که ۷/۵ میلیون دلار به ایالت کالیفرنیا به عنوان جریمه بپردازد.

دادستانی اعلام کرده اســـت که او از سال ۲۰۰۶ تا ۲۰۱۷، در داروخانه‌های این دو کانتی، ۷۴۵۰۰۰ نســـخه برای بیماران پیچیده اســـت که ۱۰۰۰۰۰ نسخه مربوط به داروهایی است که دارای مواد مخدر و کدئین و یا مورفین و فنتالین بوده است و نیاز هست که داروساز آن را در اختیار فرد دارای نسخه بگذارد.

مســـئول روابط عمومی داروخانه های زنجیره‌ای وال گرین با انتشار بیانیه‌ای گفت او از سال ۲۰۱۷ برکنار شده و همواره کوشش داریم مدارک تحصیلی و پروانه کار کارمندان را چک کنیم.

پرونده پزشک جوان و دوست‌دخترش به سبب نبودن مدرک بسته شد

تاد اســـپیتزر (Todd Spitzer) دادستان کل ارنج کانتی امروز اعلام کرد که دکتر گرانت روبیچا ۳۹ ساله و دوست دخترش کریسا رایلی ۳۲ ساله را که در سال ۲۰۱۸ دستگیر شده‌اند، را محاکمه نخواهد کرد.

این دکتر ساکن نیوپورت بیچ و دوست دخترش، متهم هستند که شماری از زنان را با مشروب و مواد مخدر، مدهوش کرده و سپس آنان را مورد آزار جنسی قرار داده‌اند و در دادگاه نخست نیز اعلام بیگناهی نموده بودند و به سبب نبودن شواهد و مدارک کافی و مستدل، پرونده را پایان یافته اعلام خواهند نمود.

در سال ۲۰۱۹، وکلای مدافع،تقاضای بازبینی ژرف در این پرونده را نموده بودند که منجر به این بررسی و تصمیم شده است.

افسر پیشین پلیس به سبب حمله به دوست دختر پیشین دستگیر شد

دفتر دادستان کل لوس آنجلس کانتی اعلام کرد که یکی از افسران پیشین پلیس آپلند به ۳ فقره جرم جنایی و یک فقره حمله به دوست دخترش در شهر پومونا متهم شده و جرم را نپذیرفته است.

دادستان پرونده گفته است که جاشوآ مایکل دوآرته،۳۱ ساله در روز ۳۰ دسامبر ۲۰۱۹، در شهر پومونا، پس از آن که دوست دخترش با او ترک رابطه کرده است، با حمله به او، خواسته است که دوست دختر ۲۹ ساله‌اش، سوار اتوموبیل شود و پس از آن او را مورد ضرب و شتم قرار داده است. این حمله در بیرون از ساعت خدمت بوده است.

این افسر جوان در آگوست ۲۰۱۹ به استخدام پلیس آپلند درآمده و در ۱۱ ژانویه ۲۰۲۰ اخراج شده است. و پس از آن از سوی پلیس پومونا دستگیر شده است.

بازگشایی مجدد زندان شهر سن پدرو

زندان شـــهر ســـن پدرو که برای یک دهه بسته بود، از ۱۶ فوریه بازگشایی و مورد بهره‌بـــرداری قرار خواهد گرفت و پلیس نیاز نخواهد داشـــت که با طی ۱۵ مایل، بازداشتی‌ها را به زندان منطقه در خیابان ۷۷ لوس آنجلس برساند.

این زندان که ۱۶۲۵۰ فوت مربع وســـعت دارد، با هزینه ۶/۲ میلیون دلار بازسازی شـــده و با حضور مایکل مور رئیس پلیس لوس آنجلس و مونیکا رودریگز رئیس هیئت مدیره کمیته ایمنی عمومی شورای شهر، بازدید و آماده بهره‌برداری شده است.

این زندان، یک بار دیگر در سال ۲۰۰۹ گشایش یافته بود ولی چند ماه پس از آن به سبب نداشتن کارمند کافی برای زندان بسته شده است.

آیا شرکت PG&E از ورشکستگی بیرون خواهد آمد؟

قاضی دادگاه فدرال در ســـان فرانسیســـکو، در حکمی با پرداخت ۲۵/۵ میلیارد دلار خسارت از سوی شرکت PG&E موافقت کرد تا این شرکت از ورشکستگی نجات یابد، زیرا صاحبان خانه‌ها، صاحبان خانه‌ها، صاحبان مشاغل، شرکت‌های بیمه و ایالت کالیفرنیا شکایتی طرح کرده‌اند که در مجموع به ۵۰ میلیارد دلار خسارت می‌رسد.

گر چه قاضی با رای خود تلاش نموده این پرونده را به پایان برســـاند، لیکن گوین نیوسام فرماندار کالیفرنیا گفته است این شرکت دارایی کافی برای پرداخت ۴۰ تا ۵۰ میلیون را دارد و از سوی دیگر قانون گذاران کالیفرنیا طرح کرده‌اند که ایالت کالیفرنیا با خرید این شرکت آن را به عنوان شرکت سهامی عام با مشارکت مالی مردم اداره کند و مدیران شایسته‌ای برای اداره این شرکت برق و گاز که نیاز ۱۶ میلیون مشترک را تامین می‌کند، به کار بگیرد.

شکایت مردم از شرکت‌های بزرگ نفتی و پالایشگاه‌ها به سبب آلوده کردن هوا

دادگاه فدرال آمریکا در کالیفرنیا، امروز رسیدگی به شکایت مردم کالیفرنیا را از شرکت‌های بزرگ نفتی و پالایشگاه‌ها به سبب آلوده کردن هوا و نابودی محیط زیســـت و بالا بردن میزان گازهای گلخانه‌ای آغاز می‌کند و در شهر پاسادنا در دادگاه فدرال، به شنیدن دیدگاه شاکیان و شرکت‌ها می‌پردازد.

هواداران محیط زیست باور دارند بهتر است در دادگاه عالی در کالیفرنیا رسیدگی به این موضوع طرح می‌شد.

اگر چه رای این دادگاه به نفع مردم و شـــهرها باشد پایان کار نیست و به دادگاه استیناف هم خواهد رفت، لیکن می‌تواند دشوارتر و محدود کننده‌تر هم باشد.

شـــکایت‌های مشابه در نیویورک و سان فرانسیســـکو در سال ۲۰۱۸ در دادگاه فدرال رد شده است.

مردم درخواســـت دارند این تولید کنندگان نفت، با سوخت بهتر، از آلودگی هوا پیشـــگیری کنند، بلکه درخواست خسارت به موجب مسایل زیست محیطی را نیز طرح کرده‌اند.

مجلات جدول
عنوان - فانوس - چیستان
گلگشت کتیبه و ایرانشهر
در شرکت کتاب
کتاب، موسیقی، فیلم، صنایع دستی
فروش بلیط کنسرت‌ها و رویدادهای جامعه ایرانی
(310) 477-7477
(818) 9-080808
شرکت کتاب
www.ketab.net
12701 Van Nuys Blvd, Unit H, Pacoima CA 91331

"We Put Your Energy Into Excellence"
Investment Consultant
BUY SELL Business
For E2 Visa / Green Cards
Franchise
76 Jack in the Box 7 ELEVEN
Ali Khosravi
Engineer, BS, MA, Realtor
CA, BRE# 01968694
(310) 967.9530
Email: alikrealtor@gmail.com
www.alikrealtor.com
مهندس علی خسروی
Beverly Hills - Los Angeles
مشاور املاک مشاورت مجانی
8562 Pico Blvd. Los Angeles / Beverly Hills 90035

Digitalcolor Beverly Hills
Posters / Banners Printing
Canvas
Photography / Video
310-967-9530
Tapes to DVD Passport Photos

WESTSIDE MEDICAL
PHARMACY
در قلـــب
پرشـــین اســـکوئر (Persian Square)
جنب فروشگاه راس (ROSS) و عطـــاری
با انتقال نسخه‌های خـود به این داروخانه برای یکبار از ۲۰ درصد تخفیف و ۱۰ دلار خرید رایگان استفاده کنید.
(310)441-1200
Fax: (310)441-1220
پارکینگ رایگان
تحویل رایگان به منازل و محل کار
انواع ویتامین‌ها و داروهای گیـــاهی
آنالیـــز رایـــگان اعضای بدن توسط دستگاه InBody
1360 Westwood Blvd., #C
Los Angeles, CA 90024

در کانون خبر:

امکان توقف آزمون تربیت بدنی در کالیفرنیا

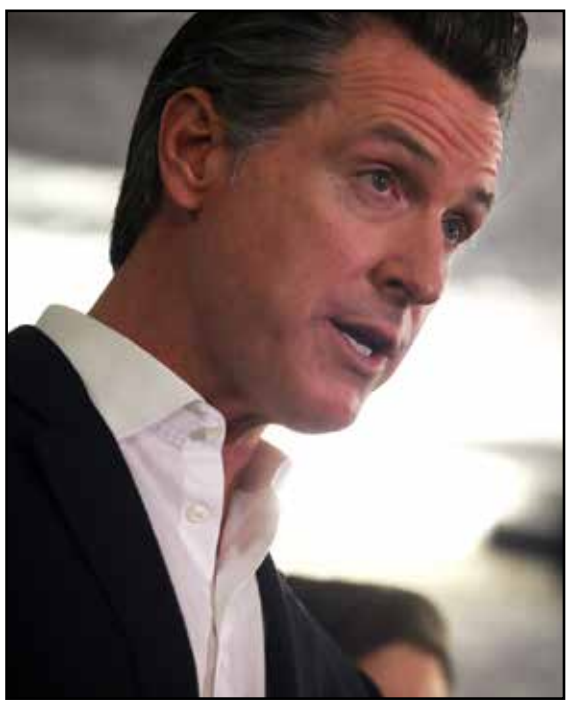

گوین نیوسام فرماندار کالیفرنیا، می‌خواهد برای ۳ سال آزمون آموزش تربیت بدنی را در مدارس متوقف نماید زیرا می‌گوید این آزمون موجب تربیت قلدری می‌شود و برای افراد ناتوان از نظر جسمانی و دارای معلولیت و افراد دوجنسیتی گونه‌ای از تبعیض را رشد می‌دهد، زیرا دپارتمان تربیت بدنی ایالت کالیفرنیا، شکایت‌های گوناگونی را دریافت کرده است که شیوه آزمون و محاسبه قدرت بدنی به ویژه برای دوجنسیتی‌ها موجب می‌شود که آنان ناگزیر در برابر گزینش جنسیت خود به عنوان مرد یا زن، انتخاب واقعی نداشته باشند و این تبعیض به شمار می‌آید.

ناگفته نماند که گزارش سالانه ۲۰۱٤ تا ۲۰۱۹ نشان می‌دهد که به مرور دانش آموزان از نظر قدرت بدنی، در کل بین ۳ تا ٤ درصد بستگی به سن آنان، ضعیف‌تر شده‌اند.

تحقیق در مورد یکی از اعضای هیئت مدیره اداره آموزش لوس آنجلس

کمیسیون عملکرد منصفانه سیاسی در کالیفرنیا (FPPC) تحقیق در مورد یکی از اعضای هیئت مدیره اداره آموزش لوس آنجلس را آغاز کرد.

این فرد که اسکات اشمرلسون نام دارد و از منطقه سن فرناندو ولی به این سمت انتخاب شده است، در گزارش مالی خود، اعلام نکرده است که در شرکتی به نام آلتریا Altria دارای سهام است و این تخلف در کمپین انتخاباتی تلقی می‌شود. این تحقیق به سبب شکایت ۳ نفر آغاز شده است. گر چه پیش از این، کمیسیون موضوع شرکت نامبرده یعنی آلتریا را کنار نهاده بود تا این که شرکت یاد شده ۳۵ درصد سهام شرکت JUUL را خرید، شرکتی که شکایت‌های بسیاری برای تولید سیگارهای بخارزا را پیش رو دارد و اداره آموزش لوس آنجلس علیه آن دادخواستی مبنی بر این که دانش آموزان را به سوی اعتیاد جلب می‌کند، طرح کرد. شاکیان اعلام نموده‌اند او با داشتن سهام در JUUL، اکنون تداخل منافع در انتخابات دارد. شکایت دیگر از سوی رقیب انتخاباتی اوطرح شده است.

کاهش میزان درخواست ورود به دانشگاه‌های UC برای دوره لیسانس

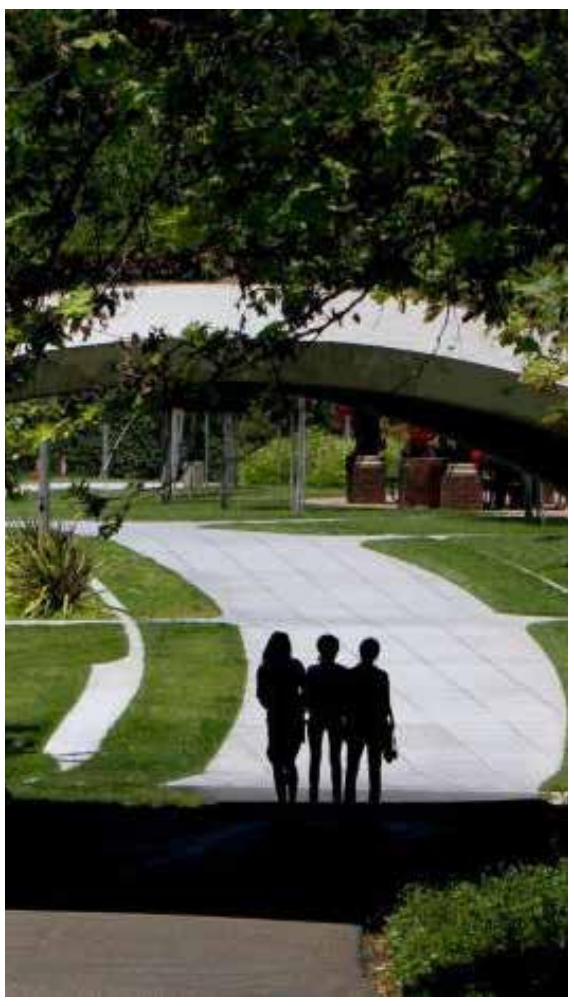

انتشار گزارش مقدماتی میزان درخواست ورود به دانشگاه‌های UC برای دوره لیسانس به طور پیاپی در ۲ سال گذشته با ٥/٤ درصد کاهش روبرو بوده است و به ۱۷۲۰۹۹ نفر رسیده است، در حالی که دانشجویانی که پس از دوره ۲ ساله در کالج‌های محلی تقاضای ورود می‌دهند به ٤۳۰٦۳ نفر یعنی ٤/۸ درصد افزایش رسیده است، گر چه شماری از کارشناسان، بالا رفتن هزینه ثبت نام و شهریه سالانه بالاتر را عامل این کاهش تقاضای می‌دانند و عامل افزایش هزینه مسکن را نیز به آن می‌افزایند، شماری دیگر از کارشناسان می‌گویند، دانشگاه‌های UC برای ورود نمره ۳/۵۵ تا ٤/۰۷ را برای دانشجویان مبنای مقایسه و ورود قرار داده‌اند و این در حالی است که دانش‌آموزان دبیرستان با ورود به کالج‌ها، پس از دوره ۲ ساله، آسان‌تر شانس ورود می‌یابند.

تمامی ۱۹۵ نفر آمریکایی پرواز ویژه از ووهان چین قرنطینه شدند

مقامات اداره بهداشت آمریکا امروز آگاهینامه‌ای را منتشر و اعلام کردند تمامی ۱۹۵ نفر آمریکایی که با پرواز ویژه از ووهان چین به آلاسکا و سپس به پایگاه نیروی هوایی ریورساید منتقل شده اند، برای پیشگیری از سرایت بیماری و با توجه به این که یکی از مسافران در روز گذشته به سبب علائم بیماری به قرنطینه فرستاده شده بود، از امروز زیر نظر اداره بهداشت و پیشگیری از بیماری‌های واگیردار کالیفرنیا، تمامی ۱۹۵ نفر آمریکایی در قرنطینه به سر خواهند برد.

اداره بهداشت عمومی ریورساید کانتی نیز اعلام کرد که در این زمینه همکاری کامل و همه جانبه را انجام خواهد داد.

ناگفته نماند که پس از سال ۱۹٦۰ تاکنون، این نخستین بار است که اداره نظارت بر بیماری‌های واگیردار در آمریکا، برای پیشگیری و ایمنی جامعه، اعلام قرنطینه نموده است.

دانشگاه‌های UC سفر به چین را لغو کردند

در پی بالا گرفتن گسترش ویروس کرونا در چین و برای ایمنی دانشجویان و استادان، جنت ناپولی تانو، رئیس دانشگاه‌های UC در همراهی با راهکارهای مرکز کنترل و پیشگیری از بیماری‌ها واگیردار و راه‌های پیشنهادی وزارت خارجه آمریکا، در بیانیه‌ای به ۱۰ دانشگاه UC اعلام کرد که به طور موقت تمامی سفرهای غیرضروری به چین را متوقف نمایند. بیانیه جنت ناپولی تانو، ساعاتی پس از اعلام شرایط اضطراری در مورد ویروس کرونا از سوی سازمان بهداشت جهانی اعلام گردید.

در حالی که در چین ۹۰۰۰ نفر مبتلا به بیماری شده و ۲۱۳ نفر جان خود را از دست داده‌اند، این بیماری در حال گسترش در کشورهای جهان است.

ناگفته نماند که دانشگاه UC در سن دیه گو ۳۹۰۰۰ دانشجو دارد که بیش از ٦۰۰۰ نفر آن چینی هستند و این دانشگاه بیشترین پروژه‌های پژوهشی با دانشگاه‌های چین را دارد و استادان همواره در رفت و آمد بین چین و آمریکا هستند.

شهر الحمرا به سبب ویروس کرونا، جشنواره سال نو چینی را برگزار نمی کند

شهر الحمرا در جنوب کالیفرنیا به سبب گسترش ویروس کرونا، اعلام کرد که جشنواره سال نو چینی را که قرار بود از روز شنبه آغاز شود به تعویق می‌اندازد. الحمرا که در سن گابریل ولی قرار دارد و محل زندگی بسیاری از چینی ها و چینی تبارها است، سالانه در حدود ۵۵۰۰۰ نفر را به این جشنواره می‌کشاند. این موضوع را مسئولان شهر با خاطری غمگین به آگاهی عمومی رساندند.

برگزاری جشن سال نو چینی در کالیفرنیا در شهرهایی که چینی‌تبارها زندگی می‌کنند هر سال برگزار می‌شود که افزون بر الحمرا، باید به لوس آنجلس، سانفرانسیسکو و در ارنج کانتی به وست مینیستر نیز اشاره کرد.

شرکت آیلند اکسپرس تمامی پروازهای خود را متوقف می‌نماید

شرکت آیلند اکسپرس که مالک هلی کوپتری بود که در روز یکشنبه با سقوط، منجر به کشته شدن کوبی برایانت و همراهان شده است در بیانیه‌ای که در مرکز آن در لانگ بیچ منتشر شد، اعلام نمود که تمامی پروازهای خود را متوقف می‌نماید و در چنین شرایطی که همه کارکنان در شوک عصبی این فاجعه هستند، نمی‌تواند به فعالیت بپردازد.

کارنامه این شرکت نشان می‌دهد که در ۳۵ سال گذشته، ۳ بار هلی کوپترهای شرکت سقوط کرده‌اند.

این شرکت نه تنها پروازهای ۱۵ دقیقه‌ای از لانگ بیچ به کاتلینا آیلند را سامان می‌دهد، پروازهایی نیز از شهرهای سن پدرو، بربنک و ارنج کانتی دارد.

شرکت Johnson & Johnson ۳۴۴ میلیون دلار جریمه شد

قاضی دادگاه عالی سن دیه گو، به شرکت Johnson & Johnson دستور داد که ۳٤٤ میلیون دلار جریمه برای فروش مش‌هایی که در جراحی لگن خاصره استفاده می‌شود، بپردازد. قاضی دادگاه در حکم ۸۸ صفحه‌ای خود نوشته است که شرکت یاد شده، چگونه بدون آن که خطر ناشی از بکار گرفتن این مش‌ها را در بدن بیماران اعلام نماید، آن را به بازار عرضه کرده و سود برده است. ایالت کالیفرنیا در سال ۲۰۱٦ از این شرکت شکایت کرده و دفتر دادستان کل کالیفرنیا در شکایت خود به مصرف ٤۷۰۰۰۰ مش در کالیفرنیا در فاصله ۲۰۰۸ تا ۲۰۱٤ اشاره کرده است و ۳۰۰۰۰ نفر از بیماران شکایت شخصی علیه شرکت طرح کرده‌اند. ناگفته نماند که شرکت اعلام نموده که رای دادگاه را به دادگاه استیناف خواهد برد.

در اکتبر سال گذشته شرکت جانسون و جانسون برای ۳۵۰۰۰ شکایت در ٤۱ ایالت، مبلغ ۱۱۷ میلیون دلار خسارت پرداخت کرده است.

۲۲ ننگین بهمن، اعتراض ایرانیان به نقض حقوق بشر در ایران

بر روی بُردار یکسویهء زمان ، مفهومی همه سویه وجود دارد بنام اندیشه که گاه با سماجت و دلالت هرچه بیشتر در جهت عکس زمان به پرواز در میاید و راههای رفته و حکایات گفته را دوباره و چند باره میکاود. در اینجاست که تاریخ صُلب و بی شفقت را میتوان بشکل پرتوی فرا راه آینده پردازش کرد . اینک در بزنگاه چهل و یکساله خونبارگذشته ، ملت ایران با پردازش نهایی فاجعه ای بنام جمهوری اسلامی ، درتکاپوی آینده ایست که حتی تک یاخته ای از این برههء شوم و ننگین بدان راهی نداشته باشد.

انزجار از ۲۲ ننگین بهمن در ۲۲ بیت

دریغا که آتش بخرمن گرفت
که اخگر زسر تا بدامن گرفت
نگون شد یکی روزگاری سترگ
بخون شد بسی رادمرد بزرگ
همه رسم و آیین یزدان بخفت
کس از عهد و پیمان فرازی نگفت
بسی مار و کفتار و اژدر فزود
تو گویی به گیتی شفقت نبود
یکی پیر اهریمن بدسگال
گرفت از همه پاک دینان مجال
همه خون چکان دستگاهی انیر
همه بیخرد مردمی خیر خیر
ز بُن نیکوییها چو بر روفتند
صد افسوس تا خلق ، خود کوفتند
یکایک چو صَرصَر بهم تاختند
که شوکت ز کشور بپرداختند
فروغ از پگاهان ایران پرید
شب تیره را خصم یکجا خرید
سراپردهء شرم چون چاک شد
شقاوت دمان تا بر افلاک شد
پسر بر پدر دشنهء کین کشید
رفاقت به یکباره معنی برید
همه جهل افسر به پیرو جوان
همه جنگ در خاک و در خانمان
همه هستی ملک تاراج شد
غرور همه طعمه باج شد
بریدند بسیار سرو جوان
دریدند بس سینه ها بی امان
درازا کشید این عفِن روزگار
برایرانیان مانده این ننگ و عار
جهانداری از ابله و ناکس است
هوادار او جمله خار و خس است
چه شد سرفرازی و فرهنگ ما
کجا رفت آرام و آهنگ ما
ایا مام میهن ایا مادرا
کجایند پوران دانشورا
همان نامداران و گردنکشان
یلان خروشان و هم جانفشان
ز دستت بشد فرّهء اردشیر
بشد آرش ، آن گرد پرّنده تیر
بخون خفته ای گر چه تنها و سرد ،
تنت شرحه شرحه ، دلت پر زدرد،
من آن شرزه بانوی جنگاورم
یکی دست شسته ز جان یاورم

محبوبه حسین پور
بیستم بهمن ماه ۱۳۹۳
کایسری - ترکیه

SOUTHERN CALIFORNIA REGIONAL RAIL AUTHORITY

IFB NO. PO20-818

Noise Monitoring Equipment

The Southern California Regional Rail Authority (SCRRA) is seeking bids for Noise Monitoring Equipment. Upon award, a purchase order will be issued for the goods included in the solicitation.

Electronic bids must be submitted online at https://www.metrolinktrains.com/doing_business.on or before 2:00 PM Local Time on February 2020 ,14. Electronic bids will not be received after this date and time.

The Contract to be awarded will be subject to a financial assistance agreement between Authority and U.S. Department of Transportation under grants issued by the Federal Transit Administration (FTA). As a condition of financial assistance agreements between the Authority and U.S. DOT, the Authority has established a Disadvantaged Business Enterprise (DBE) Program and overall DBE goal in accordance with Title 49 CFR, Part 26. Authority›s overall DBE goal for the current Federal Fiscal Year (FFY) is twelve percent (%12).

In conformance with the Authority›s DBE Policy and Program the Authority has established a %0 DBE contract-specific goal on this project. Prime Proposers will be required to either meet the %0 goal or submit an adequate Good Faith Effort (GFE) demonstrating intent to meet the goal, for their proposal to be deemed responsive to DBE Program requirements.

SCRRA does not discriminate against, or provide preferential treatment to any individual or group on the basis of race, color, ethnicity, age over 40, religion, sex, national origin, ancestry, physical disability, disability including AIDS, mental condition, cancer-related medical condition, political affiliation, sexual orientation, or marital status in its Contracting activities.

For further information contact David Ambrose, Special Services Employee at 0339-452-213 or email ambrosed@scrra.net.

20/14/2

CNS#3337965-

IRANSHAHR WEEKLY C/O KETAB CORP

به یزدان که گر ما خرد داشتیم کجا این سرانجام بد داشتیم

۲۲ ننگین بهمن گجسته‌باد

به منظور ابراز انزجار از فاجعه ۴۱ ساله اشغال کشور و اسارت ملت ایران همزمان با صد و هشتمین یکشنبه براندازی

ساعت ۲ تا ۴ بعدازظهر 2020 / 9 / 2

با پرچم‌های شیر و خورشید ،تصاویر رضاشاه دوم در تبعید نمادهایفیروزه‌ای روبروی فدرال بیلدینگ ویلشر گردمیاییم

زخم ستمکاران را مرهم نهید و درد ظالمان را درمان
"حضرت عبدالبها"

WESTSIDE MEDICAL PHARMACY

در قلب
پرشین اسکوئر (Persian Square)
جنب فروشگاه راس (ROSS) و عطاری

با انتقال نسخه‌های خود به این داروخانه برای یکبار از ۲۰ درصد تخفیف و ۱۰ دلار خرید رایگان استفاده کنید.

(310)441-1200

Fax: (310)441-1220

پارکینگ رایگان

تحویل رایگان به منازل و محل کار
انواع ویتامین‌ها و داروهای گیاهی
آنالیز رایگان اعضای بدن توسط دستگاه InBody

11968 WILSHIRE BLVD #B
LOS ANGELES CA 90025

PLUMBING ACCESS
پیمان تزنگی
Pyman Tezengi
(818) 665-8630
Fixing leaks, Drainage service
Instalation and repairs
CA OHSA # 36-600973035
Plumbingaccess.com | Plumbingaccess@gmail.com

شیوه گرافیک
سرویس کامل طراحی و چاپ
از تک رنگ تا تمام رنگ - با تحویل سریع

بروشور
فلایر
کارت پستال
کارت ویزیت
پاکت
سرکاغذ
کتاب (از ۱۰۰ نسخه به بالا)
جزوه
کاتالوگ
انواع جعبه کالا (طرح و ساخت)
انواع کارت دعوت
(عروسی - برمیتصوا -بت میتصوا)
انواع فریم‌های بازرگانی

Shiveh Graphics, Inc.
A Full Service Printing Company
Since 1989

(818)996-6060
shiveh@pacbell.net
18730 OXNARD ST #205 TARZANA CA 91356

Iranian Events 08Global.net

همیشه و در همه جا آخرین اطلاعات درباره رویدادهای ایرانی را در
08Global.net/08event
دنبال کنید

لطفا جهت اطلاع زمان، نحوه و مشخصات هر رویداد با برگزار کننده رویداد تماس داشته باشید. ایرانشهر در قبال محتوی و نحوه برگزاری رویدادها مسئولیتی ندارد.

رویدادهای هفته:
از آدینه ۷ فوریه ۲۰۲۰

اطلاعات رویدادهای خود را از طریق ایمیل:
mojgana@ketab.com
جهت درج در این صفحه و ثبت در سایت رویدادهای ایرانیان ارسال فرمایید.

تهیه و تنظیم: مژگان انوشیروانی

یکشنبه ۸ فوریه از ساعت ۸ شب
گروه کوبانگ کنسرت موسیقی ایرانی
مهر به مهر | بر اساس اشعار طاهره قرالعین
(818) 679-8352
www.koobangensemble.com
Winifred Smith Hall
Building 710, Irvine, CA 92617

یکشنبه ۱۶ فوریه از ساعت ۸
نمایش متولد ۱۳۶۱
نمایشی بر آمده از دل روزگار ایران، به‌یاد جوانان کشته‌شده آبان ۹۸ و جانباختگان هواپیمای سرنگون شده
تهیه بلیط:
گالری عشق – وست‌وود
کیو مارکت – ولی
Morgan-Wixson Theatre
2627 Pico Blvd, Santa Monica CA 90405

شنبه ۲۹ فوریه از ساعت ۷ شب
کنسرت کارمندان
اروین خاچیکیان و رعنا فرهان
(424) 333-4763
tickets.kodoom.com/select?id=84781
Stars on Brand
417 N Brand Blvd, Glendale, CA 91203

آدینه ۶ مارچ از ساعت ۷ تا ۱۰ شب
مهسا وحدت
برای اطلاعات بیشتر تماس بگیرید:
(310) 570-5956
www.uscpacsa.org
Tommy's Place
3601 Trousdale Parkway, Los Angeles, CA 90089

شنبه ۲۱ مارچ از ساعت ۱۰ شب
پارتی نوروزی Mega Bash
DJ ALEX . DJ AARON . DJ TAHA . DJ ASHKAN
(310) 363-0311
www.TixHollywood.com
Eden Sunset
6523 Sunset Blvd Los Angeles, CA 90028

شرکت کتاب پیشگام در انتشار و فروش کتاب‌های
دیجیتال
با استفاده از تکنولوژی
Google play www.ketab.com

دکتر جمشید آصف
جراح – دندانپزشک

(818) 789-8823
16661 Ventura Blvd, #401
Encino, CA 91436

20501 Ventura Blvd. Suite 147
Woodland Hills, CA 91364
info@andisheh.tv

تلفن: 818 791 4201
فکس: 5303792828
استودیو: 818 791 4202

شبکه تلویزیونی اندیشه
محملی برای ارتقای اندیشه، خردورزی و آزادی بیان
شبکه تلویزیونی اندیشه به صورت ۲۴ ساعته از ماهواره (satellite) در اروپا و خاورمیانه (ایران)
و از طریق GLWiZ، جادو، روکو و دیگر تی‌وی‌باکس‌های مرسوم، در آمریکا
با حضور چهره‌های سرشناس در اختیار و خدمت بینندگان محترم است:

برای بازدید آن‌لاین از برنامه‌ای زنده و دسترسی به آرشیو برنامه‌های تلویزیون جهانی اندیشه به وب سایت ما مراجعه فرمایید
www.andishehlive.com

مراسم یادمان سلیمان حییم در فدراسیون یهودیان ایرانی آمریکایی دوم فوریه ۲۰۲۰ - عکس‌ها از ابراهیم صافی

خانم سوسن عزیززاده پرزیدنت فدراسیون

خانم پریوش رخسار دختر سلیمان حییم

دکتر هومن سرشار گرداننده جلسه یادمان سلیمان حییم

اعضای کمیته برگزاری یادمان سلیمان حییم

مهندس جهانگیر صداقت‌فر آرشیتکت و شاعر

آقای بیژن خلیلی مدیر شرکت کتاب

آقای منشه امیر مدیر رادیو پیام اسرائیل
در فیلم « مستند تاریخ شفاهی یهودیان ایران »

ربای دیوید شوفط رهبر مذهبی یهودیان ایرانی در لس آنجلس

اهدای لوح قدردانی به خانواده‌های زنده‌یادان اسحاق و
یهودا بروخیم

اهدا لوح قدردانی به خانواده سلیمان حییم

دکتر فرشید دلشاد استاد دانشگاه

خانم دکتر ژاله پیرنظر استاد دانشگاه

علیرضا میبدی روزنامه‌نگار

کلوئه مرادی هنرمند موسیقی و آواز و الکساندر میمند هنرمند نوازنده تار

منصور پوراتحاد - خدمتگزار جامعه

از راست: مهندس نجات سرشار - دکتر سموئل دیان
دکتر احمد کریمی حکاک

خانم هما سرشار از اعضای کمیته برگزاری در حال گفتگو با
پریسا فرهادی - تلویزیون ایران اینترنشنال

آقای شهرام الیاس زاده به اتفاق همسر پشتیبان مالی یادمان سلیمان حییم

ربای روبن ملکان

حضار در زمان نواخته شدن سه سرود ملی آمریکا - ملی اسرائیل و ای ایران

دکتر هومن سرشار در گفتگو با پریسا فرهادی
خبرنگار تلویزیون ایران اینترنشنال

یاری داوطلبان برای ورود به سالن گردهمایی

خانم الهام یعقوبیان از اعضای کمیته برگزارکننده

SOUTHERN CALIFORNIA REGIONAL RAIL AUTHORITY

IFB NO. PO20-812

Network Switch Rehabilitation

The Southern California Regional Rail Authority (SCRRA) is seeking bids for IT Network Switches. Upon award, a purchase order will be issued for the goods included in the solicitation. Electronic bids must be submitted online at https://www.metrolinktrains.com/doing_business.on or before 2:00 PM Local Time on February 10, 2020. Electronic bids will not be received after this date and time.

The Contract to be awarded will be subject to a financial assistance agreement between Authority and U.S. Department of Transportation under grants issued by the Federal Transit Administration (FTA). As a condition of financial assistance agreements between the Authority and U.S. DOT, the Authority has established a Disadvantaged Business Enterprise (DBE) Program and overall DBE goal in accordance with Title 49 CFR, Part 26. Authority›s overall DBE goal for the current Federal Fiscal Year (FFY) is twelve percent (12%).

In conformance with the Authority›s DBE Policy and Program the Authority has established a 3% DBE contract-specific goal on this project. Prime Proposers will be required to either meet the 3% goal or submit an adequate Good Faith Effort (GFE) demonstrating intent to meet the goal, for their proposal to be deemed responsive to DBE Program requirements.

SCRRA does not discriminate against, or provide preferential treatment to any individual or group on the basis of race, color, ethnicity, age over 40, religion, sex, national origin, ancestry, physical disability, disability including AIDS, mental condition, cancer-related medical condition, political affiliation, sexual orientation, or marital status in its Contracting activities.

For further information contact David Ambrose, Special Services Employee at 213-452-0339 or email: ambrosed@scrra.net.

20/14/2

CNS#3337997-

IRANSHAHR WEEKLY C/O KETAB CORP

"A Concise History Of Iran"
by: Saeed Shirazi
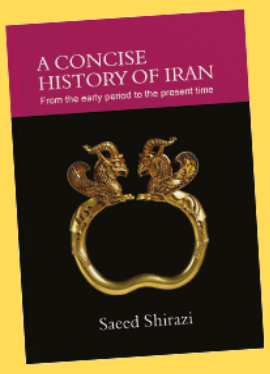

شرکت کتاب
www.ketab.net
(310) 477-7477
(818) 9-080808
12701 Van Nuys Blvd, Unit H, Pacoima CA 91331

ایرانشهر 206

رایگان
FREE
در جنوب کالیفرنیا

هفته نامه خبری، فرهنگی، سیاسی ایرانشهر - شماره ۲۰۶ - آدینه ۷ فوریه ۲۰۲۰

IRANSHAHR WEEKLY NEWSPAPER - NO: 206 FEBRUARY , 7 , 2020

www.iranshahrnewsagency.com

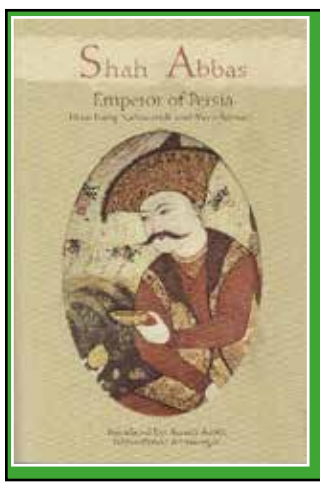

Shah Abbas
emperor of persia
1629-1587
شرکت کتاب
www.ketab.net
(310) 477-7477
(818) 9-080808
12701 Van Nuys Blvd, Unit H, Pacoima CA 91331

افشاگری تکان دهنده در مورد سقوط هواپیمای اوکراینی

از زمان سقوط هواپیمای اوکراینی تاکنون دولت جمهوری اسلامی انکار کرده است که برج مراقبت فرودگاه تهران از اصابت موشک به آن خبر داشته است اما گفتگوی خلبان هواپیمای شرکت آسمان با برج مراقبت تهران خلاف این موضوع را به وضوح نشان می دهد.

دراخبار تکاندهنده ای از اکراین، تماس رهگیری میان برج مراقبت فرودگاه تهران و کمک خلبان شرکت هواپیمایی آسمان در زمان سقوط هواپیمای مسافربری بین المللی اکراین منتشر شد. شواهد ضبط شده حاکی بر این هستند که خلبان شرکت هواپیمایی آسمان، پرتاب موشک و انفجار را دیده بوده است. هواپیمای مسافربری اکراین روز هشت ژانویه در ساعت شش و بیست دقیقه از فرودگاه تهران بلند شد. درهمان زمان پرواز شیراز–تهران وابسته به شرکت هواپیمایی آسمان در حال آمادگی برای فرود بود. درطول این سه دقیقه خلبان پرواز شرکت هواپیمایی آسمان، موشک را دیده بود. این گزارش نشان می دهد که خدمات هواپیمایی ایران نه تنها علت سقوط هواپیمای اکراین را پنهان کرده بودند، بلکه مسیر موشک را از لحظه پرتاب تا برخورد مشاهده کرده بودند.

در زیر عینا» گفتگوی مخابره شده بین برج مراقبت تهران و کمک خلبان شرکت هواپیمایی آسمان را ملاحظه بفرمایید:

The following is a complete transcript of intercepted communications between Tehran tower and flight 3768 (including a bit between tower and PS752). The recording time is 05:12 Tower: - Good morning, Ukraine International Airlines 752 (inaudible), departure identified alt 260, climb to 6000 feet, turn right to Paroch. Tower: - After 6000 feet to Paroch. Pilot EP3768: - We are approaching from the north, 3768. Tower: - Good morning, 3768. Tower: - Aseman 3768 (inaudible), identify 3343 left, level 110. Pilot EP3768: - Flight 3768, come in. Pilot EP3768: - We are approaching from the north, 3768. Pilot EP3768: - No, sir? Pilot EP3768: - Zone 320, active for passage? Tower: - GPS (inaudible). Pilot EP3768: - Flares on route, as if from a missile. Should anything like this be happening there? Tower: - Zone 320? How many miles away? Where? EP3768 Pilot: - Can›t say for sure. But I think it is near (air field) Payam, (city) Karaj. Tower: - How many miles? Where? Pilot EP3768: - I now see the light as it flies off of there. Tower: - We were not informed of this. Tower: - How does it look like? What does this light look like? Pilot EP3768: - That surely is the light from a missile. Tower: - It›s not flying toward the city (Tehran), is it? Pilot EP3768: - It might be... Oh, no it was flying from the direction of the city. Tower: - We were informed nothing, but keep watching. Pilot EP3768: - Okay. I›m getting on the landing course. Tower: - «Ukraine International Airlines» 752, do you read? Tower: - «Ukraine International Airlines» 752, do you read? Tower: - «Ukraine International Airlines» 752, do you read?! (message repeated several times from 02:27 to 04:25, unanswered) Tower: - «Aseman» 3768, 9000 (inaudible), landing course. Tower: - «Aseman» 3768, everything, you see nothing else up there? Pilot EP3768: - Mr engineer, we saw an explosion, a big flare from the explosion, we don›t understand what it is. Tower: - We don›t know for sure... Pilot EP3768: - Is our course OK? Tower: - Yes, I don›t think there will be any problem for you. Pilot EP3768: - God forbid

Rustin Consulting Office
Irvine, California
دفتر مشاوره راستین
انجام خدمات کنسولی نظیر امور گذرنامه وکالتنامه
تهیه و تنظیم اسناد و مدارک صادره از دفتر حفاظت واشنگتن
سرویس ما شامل سراسر آمریکا و کانادا می‌باشد
هدف ما انجام کار دقیق با قیمت مناسب و فراهم آوردن
رضایت کامل هموطنان عزیز می‌باشد
Office Hours Monday | Friday 9:00 am | 12:00 pm
Pacific Time 1:30 pm | 4:30 pm
از ثبت ازدواج، طلاق و امور مربوط به فوت معذوریم
Tel: (949)333-2228
Fax: (949)333-3428
Email:rustinoffice@gmail.com
Visit us at: www.rustinconsultingoffice.com

دکتر کتی گوهر
Kathy Gohar, M.D.
Beverly Hills Cosmetic, Laser Center
متخصص در جراحی‌های عمومی و جراحی‌های زیبائی ولیزر
جراح زیبائی ستارگان معروف هالیوود

Surgical:

Liposuction	لایپوساکشن درمان چاقی‌های موضعی
Abdominoplasty (Tummy tuck)	تامی‌تاک کوچک کردن شکم
Buttock Augmentation	بزرگ‌کردن باسن
Blephroplasty (Eye Lid Surgery)	جراحی پلک چشم
Brazilian Butt Lift	بالا کشیدن باسن
Brachiplasty (Arm Lift)	بالا کشیدن پوست آویزان بازوها
Excision of Lipoma	از بین بردن غده های چربی
Breast Augmentation	بزرگ کردن سینه‌ها
Otoplasty (Ear Surgery)	جراحی زیبایی گوش

Non-Surgical

BOTOX, FILLERS, LASER HAIR REMOVAL, SCLEROTHERAPY, CHEMICAL PEELS, COOLSCULPT, VELASHAPE, FRAXEL LASER (FOR TREATMENT OF ACNE SCARS, AGE SPOTS, AND WRINKLES)

بوتاکس - مواد پرکننده - ازبین بردن موهای زائد بدن بوسیله لیزر - از بین بردن رگهای وارس
لایه‌برداری پوست بوسیله مواد شیمیایی - از بین بردن چربی بوسیله نخ زدن
از بین بردن سلولاین - لیزر فرکسل برای درمان جای جوش - لک‌های پیری و چین و چروک

(310)275-4155

435 N. Roxbury Drive, Suite 405,
Beverly Hills, CA 90210