دکتر رادنی مصریانی و همکاران
وکیل رسمی دادگاه‌های کالیفرنیا و فدرال
Mesriani Law Group
امور کارمند و کارفرما
تصادفات / صدمات بدنی
(818) 80 80 80 8
mesrianilaw.com

ای مرد، هر که باشی و از هر کجا بیایی، زیرا که می‌دانم خواهی آمد. من کوروش پسر کمبوجیه که این امپراتوری را برای پارسی‌ها بنا کردم تو به این پاره خاک که پیکر مرا در بر گرفته‌است رشک مبر...!!!

ایرانشهر

234

رایگان
FREE
در جنوب کالیفرنیا

بهای تکنسخه: جنوب کالیفرنیا: رایگان - شمال کالیفرنیا و سایر ایالت‌های آمریکا: $2.00

هفته نامه خبری، فرهنگی، سیاسی ایرانشهر - شماره ۲۳۴ - آدینه ۲۱ آگوست ۲۰۲۰

IRANSHAHR WEEKLY NEWSPAPER - NO: 234 AUGUST ,21 , 2020

www.iranshahrnewsagency.com

سامان حیدری
وکیل
HEIDARI LAW GROUP PC
INJURY LAWYERS
تصادفات
لاس وگاس - لس آنجلس
(818)818-0707
(702)722-1500
HEIDARILAWGROUP.COM

معرفی جنایتکاران جمهوری اسلامی
در صفحه ۵

در صفحات دیگر:

اداره آموزش لوس انجلس آزمایش و پیگیری بیماری دانش آموزان و کارکنان را آغاز می کند

تحقیق در مورد قطع برق آغاز می شود

لایحه آموزش فرهنگ و تاریخ اقلیت‌ها به‌امضای فرماندار رسید

محاکمه قاتل زنجیره‌ای کالیفرنیا

آتش سوزی و گرما کالیفرنیا را به آتش کشید

فرود اضطراری هواپیمای FedEx در فرودگاه بین المللی لوس آنجلس

مرگ یکی از کارکنان PG&E در آتش سوزی

Uber و Lyft خدمات خود را از پایان چهارشنبه شب در کالیفرنیا قطع کردند.

یلوپیج ایرانیان شرکت کتاب منتشر شد

بیست و پنجمین یلوپیج ایرانیان شرکت کتاب روی کاغذ (و یا به صورت کلاسیک) برای لس آنجلس و حومه منتشر شد. یلوپیج کلاسیک شرکت کتاب در ۵۱۲ صفحه منتشر شده است و به زودی در مراکز ایرانی به رایگان در دسترس همگان قرار خواهد گرفت. باید توجه داشته باشیم که یلوپیج آنلاین شرکت کتاب که از سال ۲۰۱۳ به نشانی **08yellowpages.com** در دسترس بوده است با توجه به شیوع ویروس کرونا از نخستین ماههای سال میلادی فعلی بسیار مورد توجه قرار گرفته و صاحبان مشاغل با توجه به استفاده بیشتر مردم از آن به این نوع تبلیغ استقبال بیشتری نشان داده اند تا جایی که تعداد آگهی های آن بیش از دو برابر یلوپیج کلاسیک می باشد. اهمیت یلوپیج آنلاین شرکت کتاب این است که هر روز، به روز می شود و نشانی ها و تلفن ها و اطلاعات صاحبان مشاغل نیز روزآمد می شوند. شما می توانید به آسانی به فارسی یا به انگلیسی در آن جستجو کنید و شغل مورد نظر خود را بین مشاغل دیگر انتخاب کنید و از همه مهمتر می توانید بمانند یلوپیج کلاسیک آن را ورق بزنید. روی تلفن اسمارت خود نیز وب سایت **08yellowpages.com** را به عنوان **Favorite** قرار دهید تا هر زمانی که خواستید بتوانید به آسانی از آن استفاده کنید.

شرکت کتاب همچنان با در اختیار قرار دادن اطلاعات طبقه بندی شده به صور مختلف شامل: یلوپیج کلاسیک و آنلاین ، ۰۸ گلوبال انلاین ، یلوپیج جیبی کلاسیک و آنلاین و شبکه تلفنی ۰۸ ایرانیان و ۴۱۱ ایرانیان و سیستم شبکه تکست در امر اطلاع رسانی در جامعه ایران خارج از ایران پس از حدود ۴۰ سال خدمت، بی رقیب است.

پیام درخشان
وکیل آشنای جامعه ایران در امور
برنامه ریزی مالی
تراست - وصیت نامه - ارث
تنظیم وصیت نامه
شان صداقتی
با سال‌ها خدمت و سابقه درخشان در
ایدن مموریال

(818) 326-4040
(323) 782-9494

تعدیل وام
در شرایط بحرانی شیوع ویروس کرونا
All Investments Group, Inc.
کامیار روحانی
تعدیل، تغییر و پایین آوردن بهره از بین بردن وام های دوم خرید و فروش املاک
Residential & commercial
424-385-2981

Pardis Akhavan, Esq. | Associate Attorney
پردیس اخوان
وکیل رسمی دادگاههای آمریکا
BANKRUPTCY OVERVIEW
FORECLOSURE DEFENSE
DEBT RELIEF OVERVIEW

ورشکستگی و
کلیه دعاوی حقوقی مربوط به آن
RESNIK HAYES MORADI LLP
سن فرناندو ولی - دان تاون لس آنجلس
Telephone: (213) 572-0800
Facsimile: (213) 572-0860
Direct Line: (818) 285-0101
Main Line: (818) 285-0100
Facsimile: (818) 855-7013

نام گذاری ۲۲ اوت برای نخستین بار به عنوان روز جهانی ارتداد

خبرگزاری ایرانشهر - بیانیه ای به چهار زبان فارسی - انگلیسی - عربی - فرانسه از سوی ائتلاف جهانی « افراد قبلا مسلمان» دریافت گردید که خبر از اعلام روزی به نام روز جهانی ارتداد می دهد که خشونت را علیه این دگراندیشان را تقبیح و محکوم می کند. ایرانشهر این روز را وارد تقویم روزشمار خود می نماید و هم چنین شرکت کتاب نیز این روز را در تقویم سالانه خود منتشر می کند.

۲۲ اوت، اولین روز جهانی ارتداد

ائتلاف جهانی سازمانهای اکس مسلم روز ۲۲ اوت را برای نخستین بار به عنوان روز جهانی ارتداد نام گذاری می کنند.

ارتداد، ترک دین و رهایی از مذهب میباشد. در افغانستان، ایران، مالزی، مالدیو، موریتانی، قطر، عربستان سعودی، سومالی، امارات متحده عربی، و یمن ارتداد با مجازات اعدام روبرو میشود و در بسیاری دیگر از کشور ها ی اسلام زده، ارتداد جرم به حساب می آید.

در پاکستان، عدم اعتقاد به خدا و مرتدین تحت عنوان قانون شریعت اسلام محاکمه و اعدام میشوند. در عربستان سعودی آتئیسم رسما بعنوان تروریسم شناخته میشود. در آن دسته از کشور هایی که حکم اعدام برای مجرمین صادر نمیکنند، مانند هند و بنگلادش، اسلام گرایان، آنان را که مشکوک به ارتداد هستند، خود ترور میکنند.

در خیلی از کشورها، از جمله کشورهای اروپایی و آمریکا شمالی، کسانی که مذهب را رها می‌کنند مورد تهدید، خشونت، و یا طرد شدن توسط خانواده و دوستان خود واقع میشوند. در مسیحیت، یهودیت، هندویسم و غیره هم روی برگرداندان از مذهب در مواردی، مورد خشونت و یا طرد شدن از جانب نزدیکان خود واقع میشوند.

۲۲ آوت به عنوان روز ارتداد نامگذاری شده است چرا که سازمان ملل همین روز را برای یاد قربانیانی که مورد خشونت و آزار و اذیت به دلیل اعتقادات خود قرار گرفته اند گرامی داشته شود.

به علاوه اینکه، اواخر ماه اوت مصادف است با کشتارهای ۱۹۸۸ که در موج دوم آن هزاران تن از خداناباوران در ایران که در پاسخ به سوالاتی کوتاه «آیا مسلمان هستی؟»، «آیا به الله اعتقاد داری؟»، «آیا قرآن کلام خداست؟»، «آیا شهادت میدهی که محمد پیغمبر خداست؟»، «آیا در ماه رمضان روزه میگیری؟» و «آیا نماز و قرآن میخوانی؟» فقط نه گفتند، در جا اعدام شدند.

در این روز تازه تاسیس (روز جهانی ارتداد) بار دیگر ما خواسته های خود به شرح زیر اعلام می‌کنیم

- بزرگداشت قربانیان قوانین ارتداد
- منع جرم انگاری و پایان دادن به اعدام مرتدین در کشورهایی که قوانین اسلامی در آنان حاکم است
- پایان دادن به خشونت و طرد شدن توسط خانواده و نزدیکان افرادی که از دین رو برمیگردانند
- به رسمیت شناختن آزادی فکر، اندیشه، اعتقادات و حق آزادی بیان که در بیانیه جهانی حقوق بشر توسط سازمان ملل متحد به رسمیت شناخته شده است (بند های ۱۸ و ۱۹).

AMIRCO
E-FREIGHT LOGISTICS, LLC
فقط یک نام
امیرکو
پست اکسپرس مدارک و هدایا به تمام نقاط ایران بین 5 تا 7 روز
حمل کالا و وسایل شخصی و تجاری به ایران و سایر نقاط جهان تحت قوانین دولت آمریکا (OFAC)
اینترنشنال
حمل مستقیم کانتینرهای 20 و 40 فوتی به تمام نقاط ایران بصورت هفتگی در اسرع وقت با نازلترین قیمت
AIR FREIGHT
با ۳۸ سال سابقه معتبر
OCEAN FREIGHT
Air-Freight $ SPECIAL $
$75.00 ONLY
Ocean Freight $ Special $
ANY WEIGHT!
Tell: 310-842-8000
Toll Free: 800-826-IRAN(4726)
800-U AMIRCO(826-4726)
OVERSEAS SHIPPING
$175 حمل هوایی چمدان و یا جعبه تا ۵۰ پاند
$65 فقط ارسال چمدان معمولی استاندارد با هر وزن از طریق دریا

دکتر مسعود جهانی
وکیل رسمی دادگاههای امریکا
أمور مهاجرت و حقوق دریائی
(تصادفات و حمل و نقل)

Jahani Law P.C
Immigration and Maritime Law
Toll free:
1-877-400-0453
jahanilaw.com
info@jahanilaw.com

صرافی فردوسی
Ferdowsi money exchange
TEL : + 1 833 269 0069
WHAT'S APP + 1 929 226 2120
WWW.FERDOWSIMONEYEXCHANGE.COM

Rise in Malibu
مرکز توانبخشی
RISE LUXURY REHAB, LLC
پرویز دماوندی
213-432-7473
866-229-5267
riseaddictiontreatment.com
27551 PACIFIC COAST HIGHWAY, MALIBU CA 90265

تصویر هفته: ژاک فراست

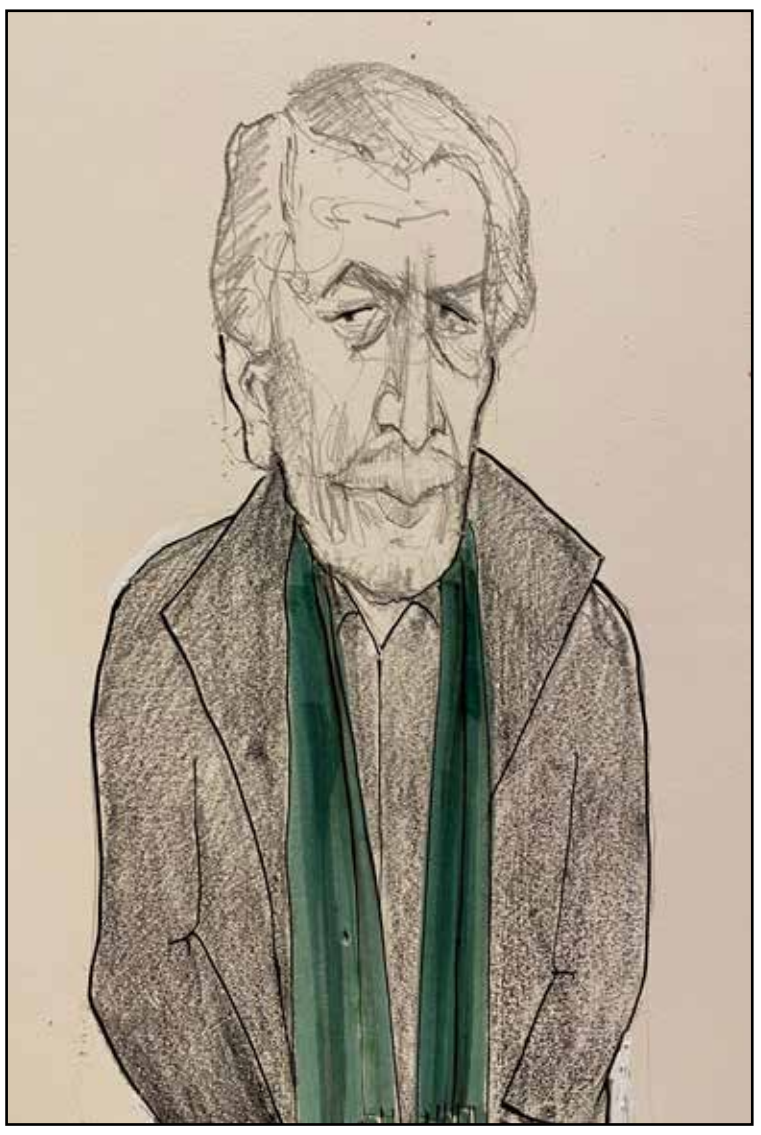

بهمن مفید

بازیگر، نوازنده، خواننده و گویندهٔ عروسکی اهل ایران

در کانون خبر:

آمار مرگ و میر و مبتلایان در کالیفرنیا

ایالت کالیفرنیا روز گذشته را با مرگ و میر ۱۵ نفـــر و افزایش ٤٩٢٠ نفر مبتلا به پایان برسد که در مقایسه با روزهای دیگر بسیار کم بوده است.

ایالت کالیفرنیا دوشنبه را با ١١٢٤٦ نفر مرگ و میـــر و ٦٢٥٣٠٧ نفر مبتلا آغاز کرد. در آمار مقایســـه‌ای ١٤ روزه، تنها ١١ کانتی از ۵۸ کانتی در دوره افزایش نبوده‌انـــد و در میـــان کانتی‌های دیگر مرسد با ٩٢٦ نفر در هر یکصد هزار نفر در بالای جدول، سن برناردینو کانتی در رده دهم، ریورساید ١٣، لوس آنجلس ٢٠ و ارنج کانتی در رتبه ٣٤ است آمار برخی از کانتی‌ها از این قرار است.

آمار مبتلایان در برخی از کانتی‌ها از این قرار است:

کانتی	مبتلا	مرگ و میر
لوس انجلس	221941	5254
ریورساید	45662	881
ارنج	43709	810
سن برناردینو	41124	568
سن دیه گو	34678	626
سن فرانسیسکو	8346	69

اداره آموزش لوس انجلس آزمایش و پیگیری بیماری دانش آموزان و کارکنان را آغاز می کند

اداره آموزش لوس آنجلس که دومین بزرگترین اداره آموزشـــی آمریکاست اعلام کـــرد که برنامه ردگیری، تماس و آزمایش کرونا بـــرای آموزگاران، کارکنان، دانش آموزان و خانواده‌های وابسته به آنان را آغاز می‌نماید تا راهی باشد برای پیگیری و پیشگیری از گسترش بیماری کرونا در راستای بازگشایی مدارس.

اداره آمـــوزش لوس آنجلس ۵۰۰۰۰۰ دانش آموز و ۷۵۰۰۰ آموزگار و کارمند دارد و همان روشـــی را در برنامه خود دارد که اداره آموزش نیویورک آن را در نقشه راه برای دستیابی به ایمنی بیشتر پیگیری کرده است.

این برنامه از سوی آستین بیوتنر، رئیس اداره آموزش لوس آنجلس اعلام شده است و برای هر دانـــش آموز ۳۰۰ دلار باید این اداره هزینه نماید که به ۱۵۰ میلیون دلار خواهد رسید.

کالیفرنیا رکورد بالاترین گرمای هوا در ۹۰ سال گذشته در جهان را شکست

اداره هواشناسی آمریکا اعلام کرد روز گذشته در ساعت ٣:٤١ پس از نیمروز در دره مرگ (Death Valley) کالیفرنیا به ۱۳۰ درجه فارنهایت رسید که به آخرین رکورد بالای این منطقه یعنی ١٣٤ درجه در ســـال ۱۹۱۳ نزدیک است و در ۹۰ سال گذشته بالاترین نقطه روی کره زمین ثبت شده است.

در سال ۱۹۳۱ منطقه کبیلی (Kebili) در کشور تونس به ۱۳۱ درجه فارنهایت رسید.

ناگفته نماند که از سال ۲۰۱۳ تاکنون منطقه Death Valley از ۱۲۹ درجه فارنهایت بالاتر نرفته بود.

روز گذشـــته در لوس آنجلس کانتی، در وودلند هیلز گرمای هوا به ۱۱۲ رسید که از ۱۹۷۷ تاکنون بالاترین بوده است.

ایرانشهر
را
آن لاین بخوانید
IranshahrNewsAgency.com/Magazine

08 IRAN 411
یلوپیج ایرانیان شرکت کتاب
برای آگهی در یلوپیج ایرانیان شرکت کتاب
با ما تماس بگیرید
818.9.08 08 08

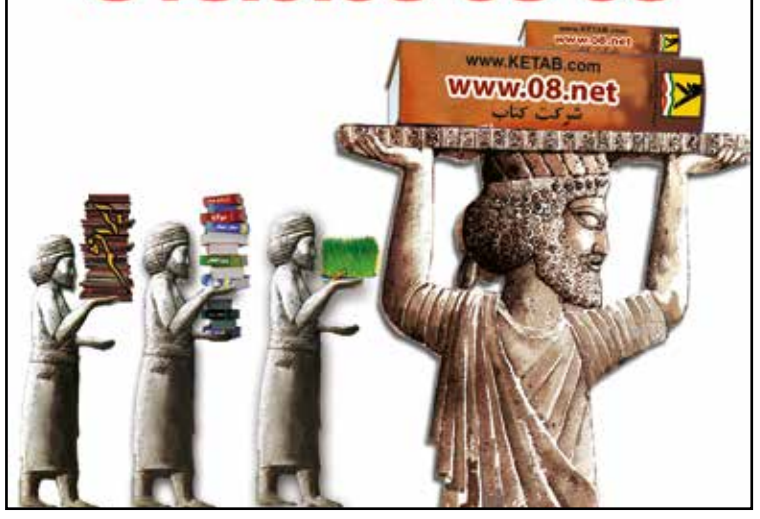

بیمه کامران توکلی
Save up to 30%
INSURANCE
Apartment & Commercial Buildings
CALL FOR FREE QUOTE

Representing A+ rated Carriers

Coverages Include:
- Replacement Cost
- Actual Loss of Income/Rent
- Package Discount for Multiple Buildings
- Umbrella Coverage Available

Most Dependable Insurance Broker — As Seen in Forbes

Also offering:
- Business owner's packages
- Worker's Compensation
- Gas stations & Restaurants

SAVE-ON INSURANCE SERVICES
Since 1985
(888) 613-2626
Kamran Tavakoli
info@save-oninsurance.com
www.save-oninsurance.com

AUTO • HOME • HEALTH • COMMERCIAL • LIFE

ایرانشهر
خبری، سیاسی، اجتماعی و فرهنگی
نسخه قابل چاپ خبرگزاری ایرانشهر
نخستین خبرگزاری ایرانیان برون مرز
www.iranshahrnewsagency.com
بنیانگذار و مدیر مسئول: بیژن خلیلی
طراحی و نشر: شرکت کتاب
رویدادها: مرکز اطلاعات ایرانیان آمریکا (08 ایرانیان)
© Copyright 2018 Ketab Corp.
IRANSHAHR Media Group
Printed in: Los Angeles, CA, U.S.A
Paper printed version of:
IRANSHAHR NEWS AGENCY
The first news agency for Iranian abroad
Published by:
KETAB CORPORATION
Founder:
BIJAN KHALILI
KETAB CORPORATION since 1981

این نسخه از ایرانشهر را می توانید هم در رایانه شخصی مطالعه کنید و هم آن را چاپ نموده و بخوانید

Los Angeles, CA, USA
Tel: 818 9 08 08 08
fax:818 908 1457
www.08Global.net

در کانون خبر:

تحقیق در مورد قطع برق آغاز می شود

گوین نیوسام فرماندار کالیفرنیا، در پی قطع بر ق در روز گذشته در برخی از مناطق که بدون اعلام پیشین، انجام شده بود، دستور تحقیق و بررسی داد.

گوین نیوسام گفت: این خاموشی‌ها که بدون آگاهی پیشین انجام شده، مردم را بدون آمادگی، غافلگیر کرده است. زیرا بسیاری از مشترکان می‌توانستند برای شماری از کارهای خود از باطری و انرژی جایگزین و ذخیره بهره بگیرند. حتی نه تنها خانواده‌ها، بلکه مشاغل و اداره‌های دولتی نیز هیچگونه هشداری دریافت نکرده‌اند.

در پی این موضوع گفته شده است که از امروز دوشنبه تا چهارشنبه ممکن است برق برخی از مناطق از ۳ تا ۱۰ شب قطع شود.

تیم دریافت حقوق بیکاری برای زندانیان دستگیر شدند

ایالت کالیفرنیا اعلام کرد که نخستین حلقه دزدی از صندوق حقوق بیکاری را کشف و به دست قانون سپرده است.

این گروه که تاکنون ۲۱ نفر آنان شناسایی شده‌اند. با بهره گرفتن از نام و نشانی و شمار سوشیال سکیوریتی زندانیان در سن متهئو کانتی در شمال کالیفرنیا، درخواست حقوق بیکاری نموده و آن را دریافت کرده‌اند.

دادستان منطقه و اداره شریف کانتی می‌گویند این‌ها از مشخصات ۳۰ زندانی استفاده کرده‌اند.

۷ نفر از دستگیر شدگان همراه با ۱۵۰ هزار دلار پول نقد بودند و ٤ نفر دیگر پیش از این ۷ نفر دستگیر شده بودند. ناگفته نماند که اداره EDD از ماه مارچ تاکنون به ۱۰/۲ میلیون درخواست حقوق بیکاری رسیدگی کرد و ٦۳ میلیارد دلار پرداخت نموده است.

لایحه آموزش فرهنگ و تاریخ اقلیت ها به امضای فرماندار رسید

گوین نیوسام فرماندار کالیفرنیا لایحه آموزش دروس فرهنگی و تاریخی در مورد اقلیت‌ها را در دانشگاه‌ها که از تصویب مجلس کالیفرنیا گذشته بود، برای اجرایی شدن امضا کرد.

به این ترتیب تمامی ٤۳۰۰۰۰ دانشجوی دانشگاه‌های دولتی ایالت کالیفرنیا در دوره لیسانس این واحدهای اجباری را باید بگذرانند این دانشگاه‌ها زیر مجموعه **Call state** هستند این لایحه که **AB**۱٤٦۰ است پس از اعتراض‌های خیابانیف ضرورت آشنایی و آگاهی از پیشینه تاریخی اقوام را در دستور کار قرار داد.

این سه واحد اجباری، بر تاریخ و فرهنگ آمریکاییان آفریقایی‌تبارها، لاتین‌تبار، آسیایی‌تبار و بومیان آمریکا تمرکز خواهد داشت.

در این ۳ واحد اجباری به تاریخ و فرهنگ یهودیان و دیگر مذاهب نیز خواهند پرداخت.

هزینه این سه واحد آموزشی برای هر سال ۱٦۵ میلیون دلار است.

فرود اضطراری هواپیمای FedEx در فرودگاه بین المللی لوس آنجلس

فرود اضطراری هواپیمای بوئینگ ۷٦۷-۳۰۰ در ساعت ٤ بامداد امروز موجب آسیب خلبان شد.

این هواپیما که در فرودگاه بین المللی لوس آنجلس **LAX** فرود آمده است به شرکت **Fedex** تعلق دارد و لیست پرواز آن را با پرواز شماره ۱۰۲٦ نشان می‌دهد.

اداره نظارت بر پروازهای آمریکا می‌گوید این هواپیما، هنگام فرود، قادر به باز کردن چرخ‌های سمت چپ نبوده و این اداره در این زمینه تحقیق خواهد کرد.

این هواپیمای باربری دارای ۲ نفر سرنشین بوده و خلبان به سبب شکستن پایش در هنگام خروج اضطراری به بیمارستان منتقل شده است و در سلامت به سر می‌برد.

این هواپیما از فرودگاه بین‌المللی نیوآرک به لوس آنجلس می‌آمد.

محاکمه قاتل زنجیره ای کالیفرنیا

در جلسه محاکمه قاتل زنجیره‌ای در کالیفرنیا (**Golden State Killer & Rapist**) افزون بر قربانیان جان به در برده و خانواده‌های قربانیان به قتل رسیده، نامزد ۱ و نیز در دادگاه حاضر شد.

در جلسه محاکمه جوزف جیمز دی انجلو که خود افسر پلیس بوده است و اکنون ۷٤ سال دارد، در دهه ۷۰، ۱۳ نفر را به قتل رسانده و در دهه ۸۰، به ۸۷ نفر در ۱۱ کانتی حمله کرده و به ۵۰ نفر تجاوز کرده است.

او که در دادگاه با پذیرش جرم خود با دادستان توافق کرده است به ۲٦ بار حبس ابد محکوم شده است که ۱۱ مورد آن پی در پی خواهد بود و به این ترتیب او به جای حکم اعدام و انتظار طولانی برای نوبت اعدام، تمامی عمر خود را در زندان خواهد گذراند.

بنیاد حبیب لوی تقدیم می کند

آثار جاویدان تاریخ و فرهنگ یهودیان ایران
تالیف شادروان حبیب لوی در شرکت کتاب

- تاریخ جامع یهودیان اِیران به زبان فارسی
- تاریخ جامع یهودیان اِیران به زبان انگلیسی
  Comprehensive History of the Jews of Iran
- اندیشه ها و دیدگاهها
- گالوت چیست؟
- پیام پروردگار: احکام و مقررات حضرت موسی علیه السلام
- تاریخ یهود ایران : (۳ جلدی در ۲ مجلد)

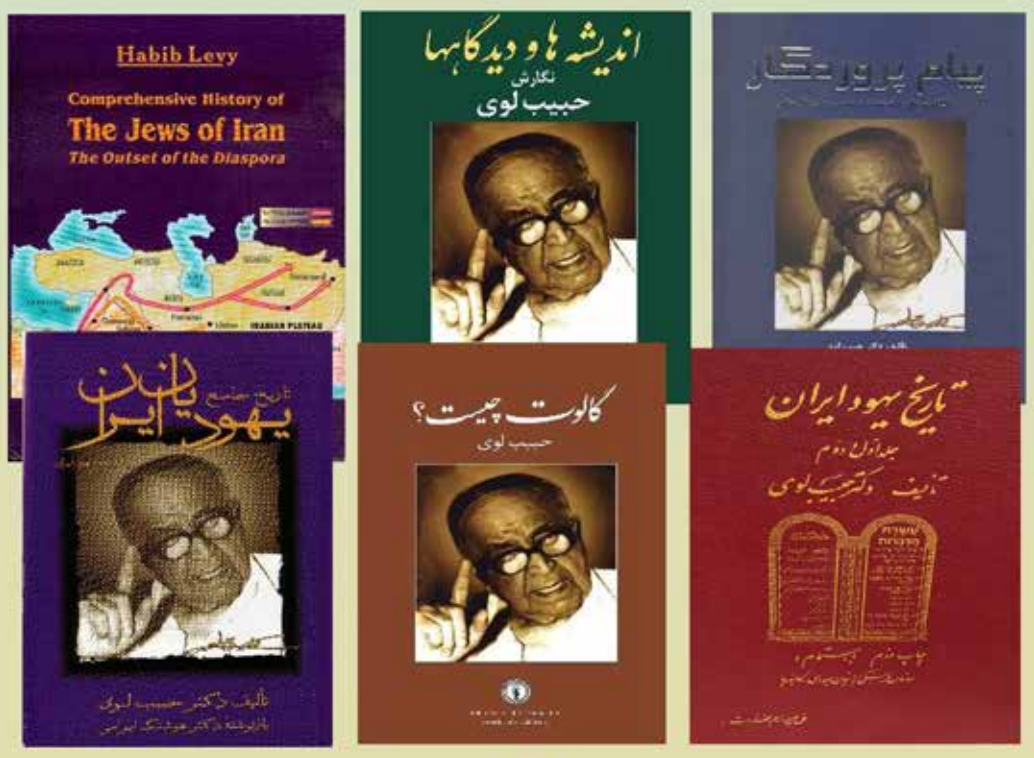

شرکت کتاب
ketab.com
(310) 477-7477

سپاسگزاری از یک صاحب بیزینس موفق، آگاه و مسئول

اخیرا، برای اجاره دادن خانه شخصی با ۰۸ ایرانیان تماس گرفتیم از این طریق افتخار آشنایی با آقای **مهندس امین والی** را یافتیم.
در این راه با مشکل غیرقابل پیش‌بینی روبرو شدیم.
مهندس والی دست ما را رها نکردند ، با صبوری و پشتکار در کنار ما ایستادند تا مستأجر مناسب و خوب برایمان آوردند.
از ایشان بسیار سپاسگزاریم. آرزوی سلامت و موفقیت بیکران برایشان داریم
با احترام

MASSIE MUNROE

B.S. = BACHELOR OF SCIENCE IN CIVIL, STRUCTURAL, EARTHQUAKE, INDUSTRIAL, ELECTRONICS, ELECTRICAL ENGINEERING.
M.S.= MASTERS OF SCENCE IN CIVIL/ENVIRONMENTAL ENGINEERING
P.E. = PROFESSIONAL LICENSED "CIVIL ENGINEER» FROM STATE OF CALIFORNIA.

A POLITICAL (PROGRESSIVE DEMOCRATIC), ANIMAL RIGHT, ENVIRONMENTAL, HUMAN RIGHT, US CIVIL RIGHT AND A US CONSTITUTIONAL ACTIVIST.
MASSIEMUNROE4USSENATOR.COM

مصاحبه :

درخواست گوین نیوسام از دولت فدرال برای چک های ۳۰۰ دلاری

گوین نیوسام فرماندار کالیفرنیا از دولت فدرال درخواست نمود هرچه زودتر کمک مالی ۳۰۰ دلار برای هر هفته را برای افراد بیکار بفرستد.

پس از آن که کمک مالی ۶۰۰ دلار در هفته برای بیکاران در ماه جولای به پایان رسید و کنگره و سنا و کاخ سفید بر روی مبلغ به توافق نرسیدند، رئیس جمهور ترامپ دستور ویژه‌ای را صادر کرد که هفته‌ای ۳۰۰ دلار کمک پرداخت خواهد شد به شرطی که ایالت‌ها نیز هفته‌ای ۱۰۰ دلار به آن بیافزایند.

کالیفرنیا و بسیاری از ایالت‌ها اعلام کردند که بودجه‌ای برای پرداخت ۱۰۰ دلار در هفته ندارند از این روی، گوین نیوسام فرماندار کالیفرنیا از دولت فدرال درخواست نمود که برای پرداخت ۳۰۰ دلار، پیش شرط ۱۰۰ دلار را نگذارد و مستقیم کمک‌های ۳۰۰ دلار در هفته را تامین نماید.

گندیدگی میوه و گوشت ، جوندگان را جذب اداره پست کرد

امروز اعلام شد که موضوع اداره پست تنها انتخابات نیست، کاهش بودجه اداره پست در کالیفرنیا موجب نه تنها انباشت نامه‌ها و بسته‌ها شده است، بلکه مواد فاسد شدنی مانند میوه و گوشت موجود در بسته‌های ارسالی، پای بسیاری از حشرات و جوندگان را به انبارهای اداره پست در کالیفرنیا باز کرده است و بوی گند مواد مصرفی، امکان کارآیی را کاهش داده است. گر چه در مورد انتخابات دغدغه نابود کردن ۶۷۱ دستگاه دسته‌بندی پاکت‌ها بیشتر رسانه‌ای شده است.

مراکز اصلی پست در کالیفرنیا که به ۱۰۰۰ منطقه پستی خدمات خود را ارائه می‌کنند از مشکل بزرگ کنونی، در آسیب هستند و مرکز لوس آنجلس در فلورنس، به ۹۲ منطقه پستی خدمات ارائه می‌نماید.

مرگ یکی از کارکنان PG&E در آتش سوزی

شرکت برق و گاز **PG&E** اعلام کرد که یکی از کارکنانش را در آتش‌سوزی شمال کالیفرنیا از دست داده است.

این کارمند که نامش را اعلام نکرده‌اند، در روز چهارشنبه در درون اتوموبیل در میان آتش‌سوزی منطقه **Vacaville** در گیت کنیون از سوی ماموران اداره آتش‌نشانی و جنگلبانی کالیفرنیا یافته شده است و پس از انجام کمک‌های اولیه، او را به بیمارستان رسانده‌اند و در بیمارستان اعلام شد که او جان خود را از دست داده است. این کارمند، برای ترمیم و پاکسازی امکانات برق رسانی وپیشگیری از مشکلات خطوط برق در منطقه **LNU** بوده است. منطقه‌ای که تاکنون ۱۳۱ هزار اکر آن در برگیرنده کانتی‌های **Lake, Yolo, Sonoma, Napa** در آتش سوخته است. ناگفته نماند که در آتش‌سوزی شمال و مرکز کالیفرنیا در مجموع ۳۴۹ هزار اکر خاکستر شده‌اند.

Uber و Lyft خدمات خود را از پایان چهارشنبه شب در کالیفرنیا قطع کردند.

پس از آن که در هفته گذشته، قاضی دستور داد که این ۲ شرکت، رانندگان خود را به عنوان استخدام رسمی به موجب لایحه **AB۵** در خدمت داشته باشند تا آنان از مزایای بیمه، حقوق بیکاری و دیگر مزایای کارمندان کالیفرنیا برخوردار شوند، نخست شرکت **Uber** و امروز شرکت **Lyft** اعلام نمود که به خدمات خود در کالیفرنیا از ساعت ۱۱:۵۹ امشب پایان می‌دهد.

این ۲ شرکت همراه با شرکت **Post Mate**، با هزینه کردن ۹۰ میلیون دلار، لغو این قانون را در برگه‌های انتخابات ۳ نوامبر به رای مردم گذاشته‌اند.

دکتر گیتا بالاخانی
Dr. Guita Balakhane
متخصص در بیماری‌های داخلی و فوق‌تخصص
در بیماری‌های کلیه، دیالیز، قند و فشارخون
متخصص در درمان رگ‌های واریس پا با لیزر
فارق‌التحصیل دانشکده پزشکی پنسیلوانیا و
تخصص و فوق تخصص از UCLA
Tel: 310-659-1770
Cedars-Sinai Medical Office Tower
8635 West 3rd St. #695W., Los Angeles CA 90048

GLWiZ.com
هزینه حمل، بسته‌بندی و بیمه برای
سراسر آمریکا رایگان
(310) 477-7477
(818) 9-080808
شرکت کتاب
www.ketab.net
12701 Van Nuys Blvd, Unit H, Pacoima CA 91331
آخرین مدل جی ال ویز — مدل ۵۰۰ به قیمت ۳۳۹ دلار

شرکت کتاب پیشگام در انتشار و فروش کتاب‌های
دیجیتال
با استفاده از تکنولوژی
Google play www.ketab.com

Law Office of Mojgan Khoshvaght Gigasari
مژگان خوشوقت
وکیل دادگاههای کالیفرنیا و فدرال امریکا
مهاجرت و امور طلاق و خانواده
(424) 402-7053
www.khoshvaghtlaw.com
mojgan.khoshvaght@gmail.com
5455 Wilshire Boulevard, 21st Floor, Los Angeles, CA 90036

معرفی جنایتکاران جمهوری اسلامی برگرفته از کتاب «چهره جنایت» انتشارات سازمان عدالت برای ایران - شماره ۵۱

سیدمرتضی نوربخش

عضو هیات مرکزی گزینش دانشجو
متولد سال ۱۳۳۵ شهر گلپایگان؛ او دکترای رشته جامعه شناسی فرهنگی نظری از دانشگاه تهران دارد.

مسئولیت ها

- کارشناس آموزش در دانشگاه تربیت مدرس از ۱۳۶۷ تا۱۳۷٤
- عضو هیات علمی سازمان سمت (سازمان مطالعه و تدوین کتب علوم انسانی دانشگا ها) در سال ۱۳۷۹
- مدیر روابط عمومی سازمان سمت (سازمان مطالعه و تدوین کتب علوم انسانی دانشگا ها) از ۱۳۷۱ تا ۱۳۷۹
- رئیس دبیرخانه هیات مرکزی گزینش استاد وزارت علوم تحقیقات و فن آوری از
۱۳۷۹ تا شهریور ۱۳۸۷
- تا کنون مدیر کل گزینش دانشجو وزارت علوم تحقیقات و فن آوری از ۱۳۷۹ تاکنون
- عضو شورای امر به معروف و نهی از منکر وزارت علوم تحقیقات و فن آوری
- مدیر هسته گزینش سازمان سنجش آموزش کشور از خرداد ۱۳۸۱ تا کنون
- سرپرست مؤسسه آموزش عالی البرز (غیرانتفاعی- غیردولتی) قزوین از اردیبهشت ۱۳۸۷ تا کنون
- مدیر گروه علوم اجتماعی مؤسسه البرز قزوین از مهر ۱۳۸۳ تا کنون
- عضو هیات مرکزی گزینش دانشجو (با حکم وزیر علوم تحقیقات و فن آوری) از خرداد ۱۳۸۱ تا کنون

برخی ازموارد نقض حقوق بشر

مرتضی نوربخش به عنوان مدیر هسته گزینش سازمان سنجش آموزش کشور و عضو هیات مرکزی گزینش دانشجو با ممانعت از ادامه تحصیل بهائی ها در نقض حقوق پیروان این دیانت به دلیل باورهای مذهبی شان نقش موثر داشته است.

او صراحتاً در یک نشست خبری اعلام کرده است: «دانشجویان ادیان ساختگی و تحصیل م یکنند باید برای تأیید صلاحیت به هیات مرکزی گزینش دانشجو فرستاده شوند... پروند ههای دانشجویان ادیان و اقلیت های مذهبی غیررسمی که در دانشگا ههای کشور مشغول به تحصیل هستند برای تأیید صلاحیت عمومی باید به هیات مرکزی گزینش دانشجو ارسال شود.»

یکی از زمینه هایی که حقوق بهائیان به دلیل باور و اعتقاد مذهبی شان نادیده گرفته می شود، محرو مکردن آ نها از حق تحصیل است. بسیاری از جوانان بهائی پس از پایان دوره تحصیلات متوسطه زمانی که در آزمون ورودی دانشگاه ها شرکت می کنند، پذیرفته نمی شوند و با مواردی همچون نقص پرونده روبه رو می شوند و در نهایت از ادامه تحصیل در سطح دانشگاهی محروم می شوند.

سازمان سنجش آموزش کشور که در ایران متصدی برگزاری آزمون سراسری ورود به دانشگا ها در مقاطع کاردانی، کارشناسی، کارشناسی ارشد و دکتری است در بخشی از وظایف خود می نویسد: «انجام امور مربوط به تعیین شرایط و ضوابط پذیرش دانشجو با توجه به طرح ها و برنامه ها و سیاس تهای آموزشی کشور توسط (دبیرخانه گزینش دانشجو) صورت می گیرد.

دبیرخانه هیات مرکزی گزینش دانشجو، در فرم شماره دو خود به نام «برگ مشخصات بررسی صلاحیت عمومی داوطلبان ورود به دانشگاه ها (پذیرش غیر متمرکز) » درباره دین داوطلبان سؤال می کند و ارسال این فرم جزو مدارک شرکت در آزمون ورودی دانشگا هاست. همچنین ستار هدار اعلام کردن دانشجویانی که فعالیت مدنی و سیاسی داشته اند و ممانعت از ادامه تحصیل آن ها در مقاطع بالاتر هم از سوی هیات مرکزی گزینش دانشجو صورت می گیرد.

مرتضی نوربخش در جواب اعتراض داوطلبان بهائی که با عنوان «نقص پروند ه» از ادامه تحصیل بازمانده اند، گفته بود کاری از او ساخته نیست زیرا مصوبه شورای انقلاب فرهنگی راه ادامه تحصیل بهائیان را بسته است.

به عنوان نمونه در اردیبهشت سال ۱۳۹٤ از ادامه تحصیل دلارام صادق زاده، دانشجوی کارشناسی ارشد رشته روانشناسی تربیتی دانشگاه شهید بهشتی، به دلیل اعتقاد به دیانت بهائی جلوگیری شد.

دلارام صادق زاده از مرتضی نوربخش پرسیده است که چرا صلاحیت عمومی او رد شده است؟

«تو بهائی هستی، می دانی که.

— آیا شما طبق آیین نامه ای بهائیان را از تحصیل محروم می کنید؟ اگر چنین است آیین نامه شما خلاف قانون اساسی است و اگر نیست رفتار شما غیرقانونی است.

نوربخش برافروخته شده است «به کارمند دولت می گویی کار غیرقانونی می کنی؟»

— من به دستور شما محروم از تحصیل شده ام.

— من تنها تصمیم نمی گیرم.

— شما رئیس هیاتی هستید که نامه محرومیت از تحصیل مرا فرستاده است »

در سال ۱۳۹۵ د ههها داوطلب بهائی به روال ۲۰ سال گذشته، بار دیگر با اعلام «نقص پرونده» از انتخاب رشته و تحصیل در دانشگاه ها و مؤسسات عالی ایران محروم شدند. در پیگیر یهای داوطلبان مشخص شده است که حداقل ۱۲۹ نفر از این شهروندان پس از قبولی در آزمون سراسری و مجازشناخته شدن، به دلیل اعتقاد به دیانت بهائی، تحت عنوان نقص پرونده از تحصیل باز مانده اند.

یک شهروند بهائی که تا کنون چندین دفعه در آزمون سراسری ثبت نام کرده ولی هر سال به بهانه نقص پرونده از تحصیلات عالیه بازمانده است، درباره چگونگی پیگیری پروند هاش در شهریورماه ۱۳۹۵ به «ایرا نوایر» گفت: «من و دو نفر دیگر ابتدا به سازمان سنجش مشکین دشت کرج مراجعه کردیم اما به طور شفاهی گفتند بهائی بودن مشکل اصلی ما است.... [ما] نامه هایی را با انشا و خط خودمان نوشتیم و تحویل دبیرخانه دادیم اما گفتند این نامه ها فایده ای ندارد و فقط باید نامه چاپی را امضا کنیم تا پی گیری و بررسی شود! در سازمان سنجش کرج یک لیست از اسامی ۱۲۹ نفر بهائی وجود داشت که به بهانه نقص پرونده محروم از تحصیل شده بودند. اسامی ما را پرسیدند و کنار اسم هایمان تیک زدند. »

آن ها دوباره پیگیری کرده اند: « آقای نعیمائی، معاون بخش گزینش دانشجو، به ما اعلام کردند نقص پرونده به خاطر اعتقادات مذهبی ما است. از ایشان تقاضای بررسی کردیم زیرا از نظر قانون، هر فرد فارغ از عقیده، مذهب و نژاد، حق تحصیل دارد. در پاسخ گفتند طبق مصوبه شورای عالی انقلاب فرهنگی که بهائیان را ممنوع از تحصیلات دانشگاهی کرده است، عمل می کنیم. پس از پ یگیری فراوان، متوجه بررسی کردیم زیرا از نظر قانون، هر فرد فارغ از عقیده، مذهب و نژاد، حق تحصیل دارد. در پاسخ گفتند طبق مصوبه شورای عالی انقلاب فرهنگی که بهائیان را ممنوع از تحصیلات دانشگاهی کرده است، عمل می کنیم. پس از پ یگیری فراوان، متوجه شدیم تنها فردی که دسترسی به پرونده بهائیان دارد، مرتضی نوربخش، مدیر هسته گزینش سازمان سنجش آموزش کشور است. ایشان از خردا دماه ۸۱ تا کنون با عوض شدن سه دولت، همچنان این سمت را دارا هستند. با ایشان ملاقات کردیم، گفتند فعلا کاری برای رفع این مشکل نمی توان کرد و همین که بهائیان توانسته اند در آزمون شرکت کنند، به خاطر اقدامات ایشان بوده است. شرکت در کنکور چه فایده ای برای یک جوان بهائی دارد وقتی اجازه تحصیل در دانشگاه را ندارد. این فقط برای او موجب صرف وقت و هزینه بسیار است و از طرف دیگر، جنبه تبلیغاتی دارد که به دنیا نشان می دهد بهائیان هم در ایران مثل سایرین در کنکور دانشگاه ها شرکت می کنند. »

نتایج منتشرشده و اسامی قبول شدگان کنکور سراسری سال ۹٦ نیز نشان می دهد که باز هم عده زیادی از جوانان اقلیت بهائی در ایران از ورود به دانشگاه ها بازمانده اند. خبرگزاری هرانا از نقض حقوق دوباره بهائیان به دنبال اعلام نتایج کنکور سراسری خبر داده است. بر این اساس « عده زیادی از جوانان بهائی » که مشخصات ۲۱ نفر از آنان احراز شده است، در شهرهای مختلف ایران از ورود به دانشگاه ها محروم شد هاند. هرانا لیستی ۲۱ نفره از اسامی بهائیان محروم شده از تحصیل در دانشگا ههها به دنبال اعلام نتایج کنکور سراسری سال ۹٦ را منتشر کرده است که در میان آ نها یک نفر برای یازدهمین بار و دیگری برای دومین بار است با واژه نقص پرونده ر وبه رو و از تحصیل محروم می شوند.

CZR | CARPENTER, ZUCKERMAN & ROWLEY
Trial Lawyers for Justice

دکتر دانیل بنجی
وکیل متخصص درتصادفات و صدمات بدنی
شریک و همکار موسسه حقوقی معتبر، با سابقه و با تجربهٔ CZR

موسسه بزرگ حقوقی CZR با بیش از ۲۰۰ وکیل مبرز و همکاران حرفه ای در امر وکالت، دارای ۹ شعبه در شهرهای مختلف کالیفرنیا و هم چنین یک شعبه در لاس وگاس است. تخصص موسسه CZR که یکی از موفقترین موسسات حقوقی با دریافت صدها میلیون دلار از شرکتهای بیمه برای موکلان خود می باشد حضور در دادگاه و دفاع از پرونده در برابر قاضی و هیات منصفه می باشد.

تصادف یک امر تصادفی است
ولی آینده تصادف در دست شماست℠
پیش از بستن قرارداد با یک وکیل،
پیشینه او، امکانات و توانایی های او را بررسی کنید.

Daniel Benji is a partner of the law firm of CZR, which is one of the most successful law firms in California that only represents injuried people and their families in lawsuits against the insurance companies.We handle all types of car, motorcycle, pedestria, UBER, and all types of accidents included slip and fall accidents. We do not charge any up front costs, and dont charge any fees if we don't get any money.

We come to you
free consultations including free second opinions

Representative case results include: $131,000,000 for a car accident; $45,000,000.00 car accident; $29,250,000 car accident, and many other seven and eight figure results.

Call or text 24/7
(310) 279-6694
BenjiPersonalinjury.com

تا وصول مطالبات شما از شرکت بیمه ،
شما هزینه ای پرداخت نمی کنید
No Recovery No fee
هفت روز هفته - ۲۴ ساعته

بررسی و بازبینی تاریخ ایران مدرن
از انقلاب مشروطه تا ولایت فقیه
۱۰ گفتار در ۱۰ نشست مجازی با محمّد امینی
روزهای یکشنبه از ساعت ۱ پس از نیمروز

برگزارکننده: شرکت کتاب با همکاری بنیاد آینده
خواهشمند است برای رزرو جا و ثبت نام با
شرکت کتاب تماس بگیرید
(310) 477-7477
(818) 9 08 08 08
Ketab1@ketab.com

طنز و خبر - نوشته شهروند ایرانشهر:

حکایات بازار بین الخبرین

هفته ای که گذشت از ماشه تا بایدن شو!

ماشه

بالاخره پرزیدنت ترامپ ماشه رو کشید، حالا باس ببینیم با به قول وزیرخارجه پمپئو، جانبداری اروپا از آیت الله ها و مخالفت علنی چین و روسیه، این مکانیزم اسنپ بک یا همون ماشه معروف کار میکنه یا مثه قطعنامه هفته قبل امریکا توی شورای امنیت به گا میره ... اگه ماشـــه بچکه و همه تحریمای سازمان ملل برگرده که خوار مادر جمهوری اسلامی به اف میره و حتی شاید پیش از انتخابات امریکا اتفاقات مهمی توی ایران بیوفته ... اگه ماشه نچکه و کار نکنه، ظاهرا واسه دولت ترامپ شکسته ولی خوار مادر هر کی بخواد به جمهوری اســـلامی سلاح بفروشه به فنا میره یعنی چین و روســـیه ... و در آخر اگه توی انتخابات پیش رو دوباره ترامپ برنده بشه، خوار مادر اروپا گاییده اس که الان پشـــت امریکا رو خالی کردن که البته شهروند ایرانشهر فکر میکنه بهتره اروپایی ها از هم الان چربش کنن چون قطعا دوباره ترامپ رییس جمهور میشه و تا فیهاخالدونم میکنه توش! ... درضمن احتمال اینکه امریکا برای تغییر ساختار شورای امنیتم راست کنه خیلی زیاده ... خلاصه این ماشه خیلی چیزا رو قراره به گا بده!

سوزش مضاعف

باس رهبر معظم انقلاب امســـال رو سال ســـوزش مضاعف یا کون سوزی کبری نامگذاری می کرد، چرا؟ چون انقدر از صلح امارات و اســـراییل ســـوختن که این چند روزه بعد از اعلام رسمی خبر از طرف پرزیدنت ترامپ دارن به زمین و زمون فحش خوارمادر میدن و همه رو حتی خودشونو دارن تهدید می کنن که نشونه اوج سوزشه. البت باس جمهوری اسلامی یه کمی صبر کنه تا بعد از امارات، بحرین و عمان و ســـودان و ... هم با اسراییل صلح کنن و باعث سوزش مضاعف یا همون کون سوزی کبری بشن و آخر فیلم هم سیدعلی میمونه و حوضش و باس بخونه: همه رفتن دیگه کسی دور و برم نیست ...

بایدن شو

دموکرات ها هم توی این هفته با یه مراســـم چهار روزه از جو بایدن رســـما پرده برداری کردن و بعنوان نامزد ریاست جمهوری امریکا و رقیب دانلد ترامپ معرفیش کردن و تقریبا همه قدرتشـــون رو ریختن روی داریه. از باراک و میشـــل اوباما تا کارتر و کلینتون ها و دســـت آخر جو بایدن و کملا هریس همه رو شو آف کردن و همشـــونم هم گفتن که امریکا در دوران تاریکیه و بایدن می خواد ادای ادیسون رو در بیاره و برامون چراغ بیاره و همه جا رو روشـــن کنه! والا اینکه مردم امریکا چقدر دوس دارن توی تاریکی زندگی کنن و نور چراغ بایدن چشماشـــونو اذیت بکنه یا نه رو روز ســـوم نوامبر خواهیم دید ولی دموکرات ها یه جوری دارن تبلیغ میکنن که انگاری کار تمومه و بایدن انتخاب شده، دوست عزیز نشاشیدی که شب تاریکت درازه!

جوک های برگزیده هفته:

این هفته، جوک های کلاسیک سیاسی بین المللی ...

آدم و حوا

یک روس، یک فرانسوی و یک انگلیسی درباره ملیت آدم و حوا بحث می کردند.
فرانســـوی گفت: مطمئنا آدم فرانسوی بوده اســـت. ببینید چطور به حوا عشق می ورزیده!
انگلیسی گفت: آدم مسلما انگلیسی بوده است. ببینید چطور سیب اش را به یک بانو می دهد، مثل یک جنتلمن واقعی!
مردروس گفت: مطمئنا آدم فقط می توانســـته یک روس باشـــد. وگرنه چه ملیتی است که فقط یک سیب دارد،با بدن لخت راه می رود و هنوز هم ایمان دارد که در بهشت است!

فمینیسم در افغانستان

یه گزارشـــگر کـــه در زمان طالبان اوضاع زنان در افغانســـتان رو دیده بود ، بعد از رفتن طالبان از اون کشور دیدن کرد و از تغییرات اجتماعی که می‌دید شگفت زده شـــد. او قبلاً دیده بود که مردان جلوتر راه می‌رفتند و زنان چند متر پشت سر اونها راه می‌رفتنـــد، در حالی که می‌دید پـــس از جنگ زنان چند متر جلوتر از مردان راه می‌رفتند. از یک نفر دلیل این تغییر رو پرسید. او گفت: علت این است که در مدت جنگ تمام کشور رو طالبان مین‌گذاری کردند.

احمد شاه و ناپلئون بناپارت

یه روز احمد شاه برای بازدید از تیمارستان به اونجا رفت.در هنگام بازدید یکی از دیوونه‌ها شـــروع کرد به مسخره کردن او. احمد شاه عصبانی شد و گفت: مرتیکه من احمد شاهم!
یه دیوونه اومد سراغش و گفت: غصه نخور، تو هم خوب می‌شی. اونی رو که اون گوشه می‌بینی وقتی اومد اینجا می‌گفت من ناپلئون بناپارتم، الآن خوب شده، تو هم خوب می‌شی.

این آرژانتینی ها

یه روز یه کارمند وزارت خارجه آمریکا مأمور شد که برای خدمت به سفارت آمریکا در آرژانتین بره. از این موضوع ناراحت شد و با اعتراض پیش رئیس قسمت خودش رفت و گفت: من حاضر نیستم به آرژانتین برم.
رئیس قسمت گفت: چرا؟
گفت: آخه آرژانتینی‌ها آدمهای غیر قابل تحملی هســـتند، آرژانتینی‌ها همه‌شون یا فوتبالیستن و یا فاحشه.
رئیس قسمت گفت: آقا این چه حرفیه می‌زنی!؟ زن من آرژانتینی هست.
کارمند دستپاچه شد و گفت: جداً قربان؟ ایشون تو کدوم تیم بازی می‌کنن؟

دکتر آژانسی

وقتی رییس آژانس بین المللی انرژی اتمی رفته بود تهران غضنفر ازش پرسید: مگه شما دکتر نیسیتی؟
رییس گفت: درسته، من دکترم.
گفت: پس چرا توی آژانس کار می کنی؟

استالین

یک روز مدتی پس از مرگ اســـتالین برژنف داشـــت در نشســـت عمومی حزب کمونیست علیه سیاســـتهای استالین حرف می‌زد.یک دفعه از انتهای سالن صدایی گفت: اون موقع تو کجا بودی که جرأت نداشتی این حرفا رو بزنی؟
برژنف به طرف صدا برگشت و پرسید: کی بود؟
کسی جواب نداد.
باز هم پرسید: کی بود؟
باز هم کسی جرأت نکرد جواب بده.
برژنف گفت: اون موقع من همون جایی نشسته بودم که تو الآن نشستی.

مصدق رفت

یه روز دو تا معتاد با هم حرف می‌زدن. یکی از اونا گفت: شنیدی دیشب مهندش موشوی در مورد مهتادا چی گفت؟
اون یکی پرسید: موشوی دیگه کیه؟
گفت: موشوی دیگه، نخشت وژیر.
پرسید: موشوی شد نخشت وژیر؟ پش مشدق رفت؟

باتری ساز بیچاره

یه روز یارو شـــنیده بود که بابی ساندز در ایرلند کشته شده. در این مورد سخنرانی کرد و گفت: آقای تاچر! بیرحم! برای چی اون باتری ساز کاسب بیچاره رو کشتی؟
یکی از پشت پرده یواشکی بهش گفت: تاچر که مرد نیست.
یارو گفت: تازه، می‌گن این تاچر خیلی هم نامرده.

غسل جنابت

از یک دانش آموز که خیلی سیاسی شده بود در کلاس دینی پرسیدن:
چطور غسل جنابت می‌کنن؟
گفت: اول موضع مون رو روشن می‌کنیم، بعداً جناح راست رو شستشو می‌دیم، و اونوقت جناح چپ رو می‌شوریم.
پرسیدن: پس بقیه جاها چی؟
گفت: اونجا مثل کارگزاران می‌مونه، هم با راست شستشو می‌شه، هم با چپ.

استخدام در حزب کمونیست

ایوانف تقاضای عضویت در حزب کمونیست کرد. کمیته حزب، باید با او مصاحبه می کرد.
«رفیق ایوانف، آیا تو سیگار می کشی؟»
«بله، گاهی اوقات می کشم.»
«آیا می دانی که رفیق لنین سیگار نمی کشید و به بقیه هم توصیه می کرد که سیگار نکشند؟»
«اگر رفیق لنین چنین می کرد، من باید سیگار را ترک کنم.»
«آیا مشروب می خوری؟»
«گاهی اوقات»
«رفیق لنین شدیدا با مشروب مخالف بود»
«رفیق ایوانف، رابطه ات با زن ها چطور است؟»
«گاهی اوقات...»
«آیا می دانی که رفیق لنین به شدت با روابط عاشقانه مخالفت می کرد؟»
«اگر رفیق لنین با آن مخالف بود، من دیگر عاشق نمی شوم»
«رفیق ایوانف، آیا آماده هستی که جانت را فدای حزب بکنی؟»
«حتما. چه کسی این زندگی تخمی را می خواهد؟»

هیئت گرجی

یک هیئت از گرجســـتان برای ملاقات با استالین به مسکو آمده بود. بعد از جلسه اســـتالین متوجه شد که پیپ اش گم شده و از رئیس کا گ ب خواست تا ببیند آیا کسی از هیات گرجی پیپ او را برداشته یا نه. بعد از نیم ساعت ، استالین پیپ اش را در کشوی میزش پیدا کرد و از رئیس کا.گ.ب خواست که هیئت گرجی را آزاد کند. رئیس کا.گ.ب گفت: متاسفم رفیق، تقریبا نصف هیئت اقرار کرده اند که پیپ را برداشته اند و بقیه هم موقع بازجویی مردند!

برنامه های پنج ساله

در یک جلسه ســـخنرانی، یکی از اعضای حزب کمونیســـت خطاب به کارگران کارخانه می گفت: ببینید رفقا، بعد از اتمام برنامه پنج ساله اول، هر خانواده می تواند صاحب خانه ای مستقل شـــود. بعد از برنامه پنج ساله دوم، هر کارگری می تواند اتومبیل داشـــته باشد. و در خاتمه سومین برنامه پنج ساله هر خانواده صاحب یک هواپیما می شود!
یکی از کارگران از میان جمعیت پرسید: هواپیما به چه دردمان می خورد؟
رفقا، انگار درست متوجه نشدید! مثلا در شهرستانی که زندگی می کنید، با کمبود سیب زمینی مواجه هستید، خب سوار هواپیمایتان می شوید و به مسکو می روید و سیب زمینی می خرید!

وصیت نامه لنین

لنین درحال مرگ بود و داشت با استالین ،جانشینش، حرف می زد.
لنین گفت: من فقط نگران یک مســـئله هســـتم و آن این است که مردم با تو همراه نشوند. عقیده تو چیست، رفیق استالین؟
استالین گفت: با من همراه می شوند؛ من مطمئنم.
لنین گفت: امیدوارم. اما اگر با تو همراه نشدند چه؟
استالین گفت: اشکالی ندارد، آنوقت با تو همراه می شوند.

استالین و رادک

استالین رادک را احضار کرد و گفت: من می دانم که تو درباره من جوک می سازی. این درست نیست.
چرا؟
چون هر چه باشد،من بهترین رهبر، معلم و دوست خلق هستم.
نه، این جوک را من نساخته ام!

در شوروی همه چیز از همه جای دنیا بهتر است

یک هیئت از کمونیست های خارجی به بازدید کودکستانی در مسکو رفته بودند. از قبل به بچه ها یاد داده بودند که در جواب همه سووال ها بگویند: در شوروی همه چیز از همه جای دنیا بهتر است
بازدید کنندگان سووالات شان را شروع کردند:
بچه ها، آیا کودکستان تان را دوست دارید؟
در شوروی همه چیز از همه جای دنیا بهتر است
غذایی که می خورید، خوشمزه است؟
در شوروی همه چیز از همه جای دنیا بهتر است
اسباب بازی های تان خوب است؟
در شوروی همه چیز از همه جای دنیا بهتر است
درهمین لحظه یکی از بچه های روس کودکستانی زد زیر گریه. یکی از بازدیدکننده ها پرسید: میشا جان چی شده؟ چرا گریه می کنی؟
میشا: من می خواهم بروم شوروی!

از شبکه های اجتماعی:

خبر خوب امسال برای مردم ایران این است که پرتاب اولین اخوند به مداره زمین با موفقیت صورت گرفت و از این پس این روش بومی سازی شده و به فضل خدا بدفعات تکرار خواهد شد.

وقتی اخبار امروز انقدر فیکه ،
حساب کن چیزی که بعنوان تاریخ
۱۵۰۰ سال پیش
بهت غالب میکنن اوضاعش چه شکلیه

هر وقت کودکان سرزمینم بجای سطل آشغال..در یخچال به دنبال غذا گشتند...
آنروز عید من است...

روزشمار تاریخ، فرهنگ و هنر ایران

۲۱ آگوست تا ۲۷ آگوست (۳۱ مرداد تا ۶ شهریور)

استفاده از این منبع برای کلیه همکاران رسانه‌ای با ذکر ماخذ آزاد است.

آدینه ۳۱ مرداد | ۲۱ آگِست

۱۳۳۲ خورشیدی (۱۹۵۳ میلادی)
بازگشت محمدرضا شاه پهلوی به ایران
۱۳۴۲ خورشیدی (۱۹۶۳ میلادی)
دانشسرای عالی به دانشگاه تربیت معلم تغییر نام داد
۱۳۵۳ خورشیدی (۱۹۷۴ میلادی)
جمعیت کل کشور به ۳۲ میلیون و ۳۰۰ هزار و ۸۱۰ نفر برآورد شد
۱۳۸۸ خورشیدی (۲۰۰۹ میلادی)
درگذشت سید بزرگ محمودی (متولد ۱۳۱۸) مشهور به دکتر محمودی، همسر ایرانی بتی محمودی خالق رمان بدون دخترم هرگز

شنبه ۱ شهریور | ۲۲ آگِست

۱۲۹۶ خورشیدی (۱۹۱۷ میلادی)
تشکیل کمیته ایالتی حزب دمکرات در تبریز
۱۳۰۳ خورشیدی (۱۹۲۴ میلادی)
زادروز دکتر محمد جعفر محجوب–ادیب، پژوهنده و استاد دانشگاه تهران
آثار زنده یاد دکتر محجوب در شرکت کتاب موجودند
۱۳۰۷ خورشیدی (۱۹۲۸ میلادی)
حسین علاء، وزیر مختار ایران در پاریس از تهران دستور گرفت که پانزده نفر معلم برای مدارس متوسطه ایران استخدام کند
۱۳۰۹ خورشیدی (۱۹۳۰ میلادی)
انتشار روزنامه‌ی «ایران آزاد» به مدیریت ضیاءالواعظین
۱۳۱۱ خورشیدی (۱۹۳۲ میلادی)
زادروز محمد زنگنه – نقاش و مدرس نگارگری
۱۳۱۴ خورشیدی (۱۹۳۵ میلادی)
دانشگاه جنگ تأسیس شد
۱۳۲۷ خورشیدی (۱۹۴۸ میلادی)
زادروز بیژن کارگر مقدم، داستان‌نویس برون مرزی
۱۳۳۳ خورشیدی (۱۹۵۴ میلادی)
زادروز گوهر خیراندیش، بازیگر
۱۳۵۵ خورشیدی (۱۹۷۶ میلادی)
سه کنگره از سوی کنفدراسیون محصلین و دانشجویان ایرانی در شهرهای مختلف امریکا برگزار شد
کتاب جنبش دانشجویی کنفدراسیون جهانی محصلین و دانشجویان ایرانی (۲ جلدی) نوشته حمید شوکت از انتشارات شرکت کتاب بهترین ماخذ و مرجع برای مطالعه بروی این جنبش دانشجویی و تاثیر آن بر تحولات ایران در دوران سلسله پهلوی و سقوط آن می‌باشد
۱۳۵۶ خورشیدی (۱۹۷۷ میلادی)
یک گروه ۱۳ نفری از دانشجویان ایرانی با شعار مخالفت با استبداد، سفارت ایران در لاهه را اشغال کردند
۱۳۵۷ خورشیدی (۱۹۷۸ میلادی)
درگذشت محمدپروین گنابادی–نویسنده و پژوهنده
۱۳۶۹ خورشیدی (۱۹۹۰ میلادی)
درگذشت دکتر پرویز ناتل خانلری–پژوهشگر، نویسنده، شاعر و روزنامه‌نگار.
آثار دکتر پرویز ناتل خانلری در شرکت کتاب موجود است، دیوان حافظ دو جلدی از زمره تالیفات اوست
۱۳۸۹ خورشیدی (۲۰۱۰ میلادی)
درگذشت مهین شهابی، بازیگر پیشکسوت سینما و تلویزیون ایران که مدتها به دلیل ابتلا به تومور مغزی در بیمارستان پارس تهران بستری بود.

یکشنبه ۲ شهریور | ۲۳ آگِست

۱۳۰۰ خورشیدی (۱۹۲۱ میلادی)
انتشار روزنامه «طوفان» به مدیریت محمد فرخی یزدی و سردبیری موسوی‌زاده یزدی در تهران
۱۳۲۷ خورشیدی (۱۹۴۸ میلادی)
انتخاب عباس خلیلی مدیر روزنامه‌ی «اقدام» به نیابت ریاست عمومی نشریه «اتحاد اسلام»

دوشنبه ۳ شهریور | ۲۴ آگِست

۱۳۱۳ خورشیدی (۱۹۳۴ میلادی)
زادروز آخوند اکبر هاشمی بَهرمانی (هاشمی رفسنجانی)، از اعضای شورای انقلاب اسلامی، شریک جرم در به قتل رساندن محافظان شاه فقید، رییس مجلس شورای اسلامی، رییس جمهور، رییس مجلس خبرگان رهبری و رییس مجلس تشخیص مصلحت نظام و یکی از متهمان اصلی انفجار مرکز یهودیان در بوئنوس آیرس آرژانتین و تحت تعقیب پلیس بین‌الملل
۱۳۱۷ خورشیدی (۱۹۳۸ میلادی)
درگذشت نصرالله خان مین‌باشیان موسیقیدان
۱۳۲۰ خورشیدی (۱۹۴۱ میلادی)
اشغال ایران توسط قوای متفقین
۱۳۲۴ خورشیدی (۱۹۴۵ میلادی)
در پی رد اعتبارنامه و توقیف روزنامه «آژیر»، سید جعفر پیشه‌وری وارد تبریز شد و با صدور بیانیه‌یی، خودمختاری آذربایجان را اعلام کرد
۱۳۳۲ خورشیدی (۱۹۵۳ میلادی)
دو شبکه‌ی «خانه‌ی صلح» و «سازمان جوانان» وابسته به حزب توده‌ی ایران کشف و متلاشی شد
۱۳۵۶ خورشیدی (۱۹۷۷ میلادی)
تولد مهدی آقازمانی–روزنامه‌نگار و نویسنده ایرانی آمریکایی
۱۳۵۹ خورشیدی (۱۹۸۰ میلادی)
درگذشت علی اصغر حکمت–ادیب، پژوهنده و سیاستمدار و نخستین رئیس دانشگاه تهران
۱۳۷۷ خورشیدی (۱۹۹۸ میلادی)
قتل پیروز دوانی، ناشر و فعال سیاسی، به وسیله‌ی قاتلان «قتل های زنجیره‌ای»
۱۳۹۸ خورشیدی (۲۰۱۹ میلادی)
درگذشت داریوش اسدزاده، بازیگر پیشکسوت تئاتر، سینما و تلویزیون ایران در سن ۹۶ سالگی (متولد ۱۳۰۲ کرمانشاه).

سه شنبه ۴ شهریور | ۲۵ آگِست

۱۳۱۳ خورشیدی (۱۹۳۴ میلادی)
زادروز محمد اسماعیلی، نوازنده تنبک
۱۳۱۵ خورشیدی (۱۹۳۶ میلادی)
زادروز مرتضی ممیز، طراح گرافیک (درگذشت ۱۳۸۴)
۱۳۱۷ خورشیدی (۱۹۳۸ میلادی)
گشایش راه‌آهن سراسری ایران
۱۳۳۹ خورشیدی (۱۹۶۰ میلادی)
زادروز اکبر عبدی، بازیگر سینما و تلویزیون
۱۳۴۶ خورشیدی (۱۹۶۷ میلادی)
درگذشت سید فخرالدین شادمان–نویسنده و حقوقدان
۱۳۵۰ خورشیدی (۱۹۷۱ میلادی)
درگذشت علی اکبر فیاض، استاد ادبیات فارسی و مصحح تاریخ بیهقی
کتاب تاریخ بیهقی تصحیح شادروان فیاض در شرکت کتاب موجود است
۱۳۵۸ خورشیدی (۱۹۷۹ میلادی)
ترور حاج مهدی عراقی و فرزندش حسام توسط گروه فرقان
۱۳۵۹ خورشیدی (۱۹۸۰ میلادی)
صدور حکم نخست‌وزیری رجائی توسط بنی‌صدر
۱۳۶۹ خورشیدی (۱۹۹۰ میلادی)
درگذشت مهدی اخوان ثالث، شاعر
آثار مهدی اخوان ثالث این شاعر برجسته معاصر ایران در شرکت کتاب موجود است
۱۳۷۶ خورشیدی (۱۹۹۷ میلادی)
درگذشت بیژن نجدی–نویسنده و شاعر گیلانی
۱۳۸۸ خورشیدی (۲۰۰۹ میلادی)
درگذشت همایون صنعتی، بنیانگذار انتشارات فرانکلین در تهران.

چهارشنبه ۵ شهریور | ۲۶ آگِست

۱۳۰۹ خورشیدی (۱۹۳۰ میلادی)
زادروز غلامرضا تختی –قهرمان کشتی ایران و جهان
۱۳۳۰ خورشیدی (۱۹۵۱ میلادی)
مجله «فروغ بانوان» به مدیریت عالیه حجتی منتشر شد
۱۳۳۹ خورشیدی (۱۹۶۰ میلادی)
کناره‌گیری دکتر منوچهر اقبال از نخست‌وزیری
شریف امامی به فرمان شاه نخست‌وزیر شد
۱۳۴۲ خورشیدی (۱۹۶۳ میلادی)
تشکیل کنگره «نهضت آزادزنان و آزاد مردان» توسط دولت
۱۳۴۷ خورشیدی (۱۹۶۸ میلادی)
انتخاب خانم فرخ‌رو پارسا به عنوان اولین وزیر زن در ایران
۱۳۵۷ خورشیدی (۱۹۷۸)
سقوط دولت جمشید آموزگار و روی کار آمدن دولت شریف امامی
۱۳۷۷ خورشیدی (۱۹۹۸ میلادی)
درگذشت فرهاد گرکانی –نویسنده در لوس آنجلس
درگذشت بونصر عضد معاون اتاق صنایع و معادن و ریاست هیأت مدیره بانک اعتبارات، در فرانسه –متولد سال ۱۲۹۱
۱۳۸۶ خورشیدی (۱۹۹۷ میلادی)
درگذشت مارکو گریگوریان، نقاش، هنرشناس و بازیگر ایرانی –ارمنی

۱۳۹۵ خورشیدی (۲۰۱۶ میلادی
درگذشت داود رشیدی، بازیگر سینما، تاتر و تلویزیون بر اثر سکته قلبی. وی متولد ۱۳۱۲ در تهران بود و در هنگام مرگ ۸۳ سال داشت. وی در سالهای اخیر به بیماری آلزایمر مبلا شده بود.

پنجشنبه ۶ شهریور | ۲۷ آگِست

۱۳۱۱ خورشیدی (۱۹۳۲ میلادی)
درگذشت میرزا حسنخان مستوفی‌الممالک–ادیب و سیاستمدار
۱۳۵۵ خورشیدی (۱۹۷۶ میلادی)
ترور سه تن از مستشاران آمریکایی در تهران، اوج گیری برخوردهای مسلحانه گروه‌های چریکی با نیروهای انتظامی
۱۳۶۴ خورشیدی (۱۹۸۵ میلادی)
درگذشت دکتر عباس آریانپور کاشانی –نویسنده و مترجم در کالیفرنیا–آمریکا
۱۳۷۳ خورشیدی (۱۹۹۴ میلادی)
درگذشت کمال‌الدین مستجاب‌الدعوه برنامه‌ساز رادیو
کمال الدین مستجاب الدعوه در سال ۱۳۲۴ فعالیت خود را در رادیو آغاز کرد.
در سال ۱۳۲۷ سرپرست نمایش های رادیو شد و در سال ۱۳۳۴ عهده دار برنامه «بانوان» گردید و پس از آن نیز در زمره گویندگان رادیو قرار گرفت. وی طی سفرهای زیادی که به خارج از کشور داشت به مطالعه پیرامون رادیو پرداخت و در سال ۱۳۳۸ به ریاست اداره انتشارات و رادیو شهرستان ها منصوب گردید. در سال ۱۳۴۵ جمعیت «همبستگان ادب و هنر» را که یک تشکل هنری —صنفی بود، تشکیل داد. هدف آن بدست آوردن حقوق صنفی و اجتماعی ادبا و هنرمندان ایران بود.
او با همکاری خانم فروزنده اربابی هر روز صبح جمعه با برنامه شما و رادیو به خانه های ایرانیان می آمد که برای سال‌ها از پرطرفدارترین برنامه‌های رادیو به شمار می‌رفت. یکی از بخش‌های اصلی برنامه شما و رادیو مسابقه هوش بود که توسط شادروان مستجاب الدعوه به نحو بسیار زیبایی ارائه می شد که هنوز پس از گذشت قریب به ٤ دهه در ذهن شنوندگان آن حک شده است.
بلیط های بخت آزمایی که دولت‌ها در همه جای جهان برای کارهای عام المنفعه از آن بهره می‌برند، در ایران پیش از انقلاب نیز مرسوم بود. برنامه پخش زنده رادیویی آن توسط شادروان مستجاب الدعوه به نحو بی نظیر و جالبی اجرا می شد و توانسته بود به انجام این امر خیر به بهترین نحوی یاری برساند.
۱۳۷۷ خورشیدی (۱۹۹۸ میلادی)
درگذشت ارتشبد حسن طوفانیان معاون وزارت جنگ در آخرین سال‌های سلطنت خاندان پهلوی در آمریکا.
۱۳۸۹ خورشیدی (۲۰۱۰ میلادی)
درگذشت علی بهزادی، روزنامه‌نگار پیشکسوت ایرانی، در سن ۸۵ سالگی

SUSPENDED DRIVERS LICENSE?
WE CAN HELP!
TICKET JUSTICE NETWORK

★ Suspended Driver License
★ Excessive Points & Tickets
★ Misdemeanor Tickets
★ Overweight Tickets
★ DMV & License Problems
★ Tickets
Call Us Toll Free
888-244-4447
We Offer Services Throughout The Country
Our network of attorneys can help you with tickets in the United States of American Canada

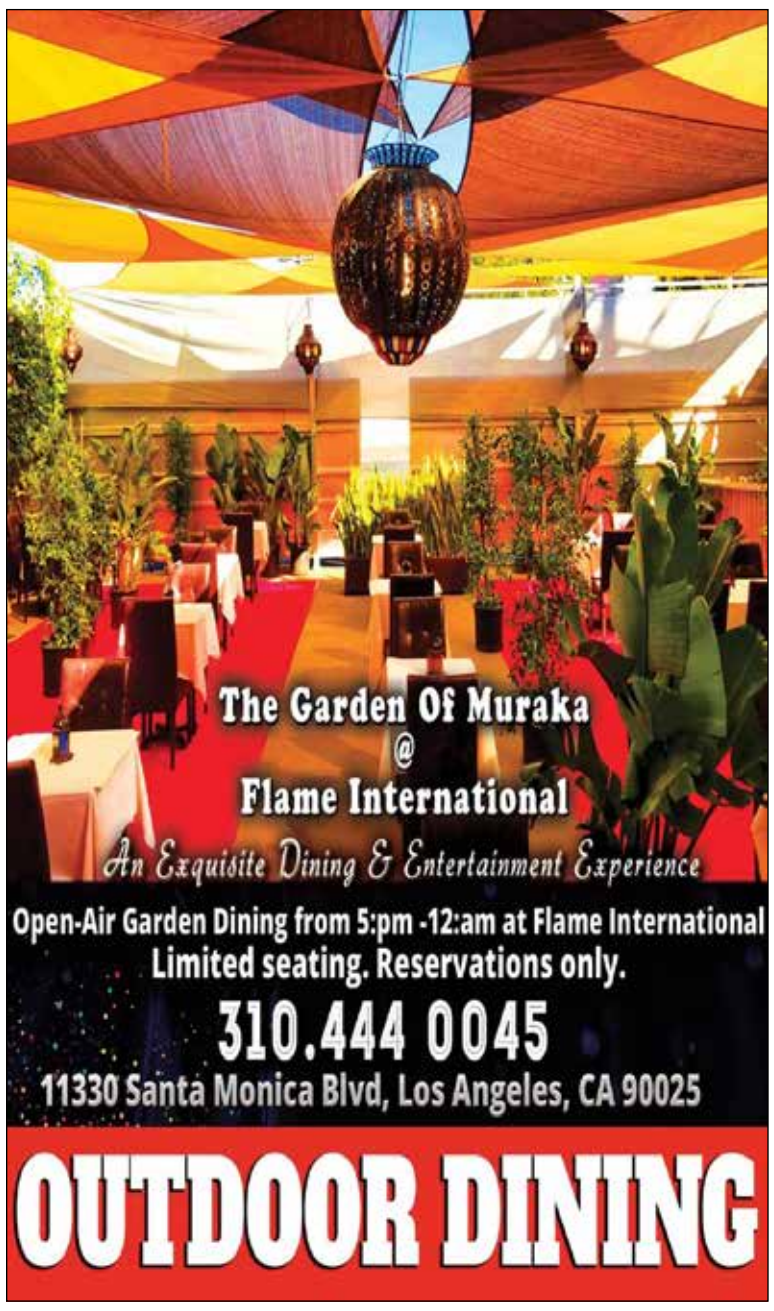

کتاب «ترکیه: پل آزادی»
Turkey: Bridge to”
” Freedom
به زبان انگلیسی ساده که همگی بتوانند انرا بخوانند ،
توسط اقای پرویز حکیمی نگاشته شده .
خواندن این کتاب برای همگان لازم ، خصوصا نسل
جوان بعد از آشوب ۱۹۷۹، یا انقلاب اسلامی
بدنیا آمده‌اند.
سوالات شما در رابطه با رفتن شاه فقید و آمدن خمینی
خصوصا اقلیت‌ها را در رژیم ملایان شرح می‌دهد .
سرگذشت خانواده‌ای است که برای فرار از
جمهوری اسلامی، مجبور به ترک وطن شدند.
برای خرید کتاب میتوانید با پرویز حکیمی
818 419 2266
شرکت کتاب و یا Amazon
تماس بگیرید.

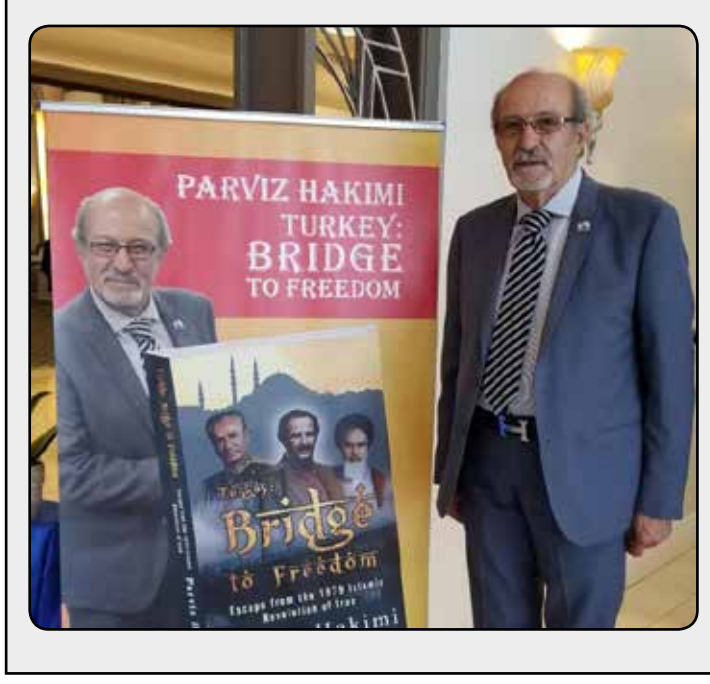

Kianpour
Customs Brokers
خدمات گمرکی
کیانپور
با ۲۶ سال سابقه
تخصص در
ترخیص مواد غذائی
(310) 410-1052
kianpourchb@msn.com
11222 S La Cienega Blvd, #471
Ingelwood CA 90304

VGR HANDYMAN
وحید
ELECTRICAL
PLUMBING
PAINTING
Vahid
(818) 799 - 4861

"A Concise History Of Iran"
by: Saeed Shirazi
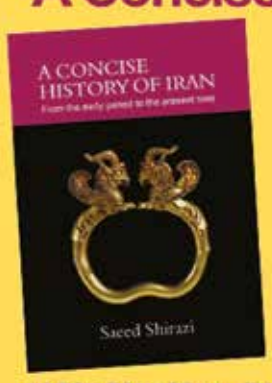

شرکت کتاب
www.ketab.net
(310) 477-7477
(818) 9-080808
12701 Van Nuys Blvd, Unit H, Pacoima CA 91331

ایرانشهر 234

رایگان
FREE
در جنوب کالیفرنیا

هفته نامه خبری، فرهنگی، سیاسی ایرانشهر - شماره ۲۳۴ - آدینه ۲۱ آگوست ۲۰۲۰

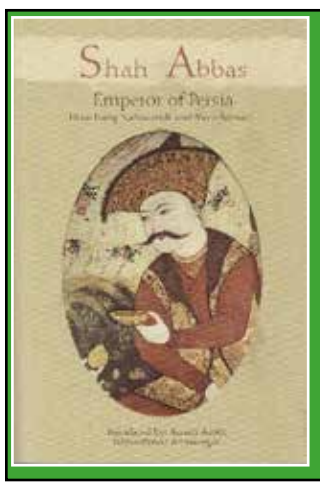

Shah Abbas
emperor of persia
1629-1587
شرکت کتاب
www.ketab.net
(310) 477-7477
(818) 9-080808
12701 Van Nuys Blvd, Unit H, Pacoima CA 91331

IRANSHAHR WEEKLY NEWSPAPER - NO: 234 AUGUST ,21 , 2020
www.iranshahrnewsagency.com

در کانون خبر:

آتش سوزی و گرما کالیفرنیا را به آتش کشید

٤١ آتش‌سوزی در کالیفرنیا، ۱۵۳ هزار اکر را در خود گرفته و افزون بر آتش سوزی که ناگزیر می‌کند مردم خانه‌های خود را ترک کنند، بیماری کرونا امکان استفاده از کرانه‌های ساحلی و پارک‌ها را نیز محدود کرده است.

آتش سوزی‌های شمال کالیفرنیا، بیش از ۲۲۰۰۰ نفر را از خانه‌های خود رانده و دود غلیظ تا جایی رسیده که تنفس را مشکل نموده است.

اداره آتش‌نشانی کالیفرنیا اعلام کرد که آتش‌سوزی **LNU Lightning** تا اول سپتامبر ممکن است به طول بیانجامد منطقه‌ای که به تنهایی ٤٦٠٠٠ اکر آن هم اکنون در آتش می‌سوزد.

شهر کوچک **Vacaville** واکاویل که یکصد هزار نفر جمعیت دارد و بین سن فرانسیسکو و ساکرامنتو قرار دارد، بنابر گفته پلیس، به همه ساکنان اعلام شده خانه‌های خود را ترک کنند و شهرهای پیرامون آن یعنی انگلیش هیلز نیز در معرض تخلیه قرار دارد و تمامی مردم را با اتوموبیل‌ها روانه بزرگراه ۸۰ کرده است تا جایی برای زیستن بیابند. هنسی، گمبل و بیگ سور در شمال کالیفرنیا می‌سوزند.

از سوی دیگر مناطق بی‌شماری از پناولی کانتی در اتش می‌سوزد و راهی برای خاموش کردن آن نیست.

دکتر جمشید آصف
جراح - دندانپزشک

(818) 789-8823
16661 Ventura Blvd, #401
Encino, CA 91436

دکتر صدی حدادیان

Sedi Hadadian,M.D.
Obstetrics, Gynecology & Infertility
جراح و متخصص بیماریهای زنان
زایمان و نازائی از ایران و آمریکا
(888) 816 - 2291
(818) 888 - 8802

سیامند قادری
Siamand Ghaderi

مشاور بیمه و سرمایه‌گذاری
بیمه عمر و با تشکیل سرمایه و تامین آتیه
تامین خاطر و آرامش خیال
CA LIC: 0I42797
به گروه ما بپیوندید قدم به قدم
همراه شما خواهیم بود
بیمه حفاظت از وام منزل و
بیمه افراد مسن
با ما تفاوت را احساس کنید
(818) 812-8118
جهت اطلاعات بیشتر با اینجانب
سیامند قادری تماس حاصل فرمایید
Siamand@outlook.com

تصادف ، اتفاق ناخوشایندی است! ولی
با راهنمایی های سی بی اس آتو بادی می توان عواقب تصادف را کنترل کرد
و ضرر و زیان را به کمترین میزان ممکن رساند

سی بی اس آتو بادی با بیش از ۴۰ سال حضور مداوم در این کار و شناخت همه ریزه کاری های این کار در خدمت شما برای آن که شما بتوانید ضرر و زیان تصادف ناخواسته را کنترل کنید.
818.765.5300
Fax:818.255.6655
6729 Lankershim Blvd., North Hollywood CA 91606
بهتر است پیش از تماس با بخش خسارت شرکت بیمه خود ویا تکمیل اپ شرکت بیمه
ابتدا با مسئولین سی بی اس مشورت کنید

Disposable Protective Mask
100,000-level dust-free workshop production

100,000-level dust-fre
Anti-droplet
Anti-bacterial
Anti-pollen
Anti-PM2.5
Anti-fog
50pcs
$28
Disposable Protective Mask
Used for Personal
Company and family potection
Mega International
818-888-6888