دکتر رادنی مصریانی و همکاران
وکیل رسمی دادگاه‌های کالیفرنیا و فدرال
Mesriani Law Group
امور کارمند و کارفرما
تصادفات / صدمات بدنی
(818) 80 80 80 8
mesrianilaw.com

HAPPY Valentine's Day
255
ایرانشهر
رایگان
FREE
در جنوب کالیفرنیا

ای مرد، هر که باشی و از هر کجا بیایی، زیرا که می‌دانم خواهی آمد. من کوروش پسر کمبوجیه که این امپراتوری را برای پارسی‌ها بنا کردم تو به این پاره خاک که پیکر مرا در بر گرفته‌است رشک مبر...!!!

سامان حیدری
وکیل
HEIDARI LAW GROUP PC.
INJURY LAWYERS
تصادفات
لاس وگاس – لس آنجلس
(818)818-0707
(702)722-1500
HEIDARILAWGROUP.COM

بهای تکنسخه: جنوب کالیفرنیا: رایگان - شمال کالیفرنیا و سایر ایالت‌های آمریکا: $2.00
هفته نامه خبری، فرهنگی، سیاسی ایرانشهر – شماره ۲۵۵ – آدینه ۱۲ فوریه ۲۰۲۱
IRANSHAHR WEEKLY NEWSPAPER - NO: 255 FEBRUARY ,12 , 2021
www.iranshahrnewsagency.com

در صفحات دیگر:
پاورقی: ادامه هفته قبل
مقاومت یک اقلیت ایرانی در برابر رژیم آخوندی
روز عشق و منطق رازهای همدلی
رای قاضی دادگاه عالی لوس انجلس برای توقف اصلاحات دادستان کل
افزایش واکسیناسیون و کاهش مبتلایان
۱۳ میلیارد دلار برای پیشگیری از آتش سوزی ها
گفتگوی تلفنی جو بایدن رییس جمهور آمریکا با یک شهروند کالیفرنیا
بازنگری در دوره محکومیت زندانیان
رقابت جمهوریخواهان برای جایگزینی گوین نیوسام.
گزارش هیئت ملی نظارت بر امنیت پرواز در مورد سقوط هلی کوپتر کوبی برایانت

اعدام ۱۱۳ زن در دوران ریاست جمهوری حسن روحانی

با اعدام یک زن ۲۳ ساله در دوشنبه گذشته هشتم فوریه که هویتش هنوز نامعلوم اســـت، تعداد کل زنانی که در دوران روحانی که شایع است که او و سیاســـت هایش اعتدال گرایانه است، ۱۱۳ نفر شـــده اســـت. اجرای اعدام اخیر این زن پس از اعدام زینب خدامرادی است که ۲۷ دسامبر در زندان سنندج مرکز کردستان به وقوع پیوست. بیشتر زنانی که اعدام شده اند به دلیل قتل نفس است هر چند این زنان به دلیل خشونت خانوادگی و دفاع از خود و فرزندانشان چاره ای جز کشتن همسرانشان نداشته و ندارند. در بیانیه ای که گلرخ ابراهیمی زندانی سیاسی منتشر کرد اعلام کرد که اگر این زنان که به شدت مورد اذیت و آزار خانوادگی قرار گرفته بودند اجازه داشتند زندگی زناشویی و زندگی تیره بختانه خود را ترک کنند ، شاید هرگز مرتکب قتل نفس نمی شدند.

پیام درخشان
وکیل آشنای جامعه ایران در امور
برنامه ریزی مالی
تراست- وصیت نامه - ارث
تنظیم وصیت نامه
شان صداقتی
با سال‌ها خدمت و سابقه درخشان در
ایدن مموریال

(818) 326-4040
(323) 782-9494

وام های کرونا
EDD و PPP و SBA
شخصی – بیزینسی
دریافت وام های بلاعوض از سوی کانتی – ایالتی و فدرال
دریافت کمک از سازمان کار و خدمات اجتماعی
424-385 -2981
مشاوره اولیه رایگان
کامیار روحانی

Pardis Akhavan, Esq. | Associate Attorney
پردیس اخوان
وکیل رسمی دادگاههای آمریکا
BANKRUPTCY OVERVIEW
FORECLOSURE DEFENSE
DEBT RELIEF OVERVIEW
ورشکستگی و
کلیه دعاوی حقوقی مربوط به آن

RESNIK HAYES MORADI LLP
سن فرناندو ولی - دان تاون لس آنجلس
Telephone: (213) 572-0800
Facsimile: (213) 572-0860
Direct Line: (818) 285-0101
Main Line: (818) 285-0100
Facsimile: (818) 855-7013

از مینی ژوپ تا حجاب اسلامی

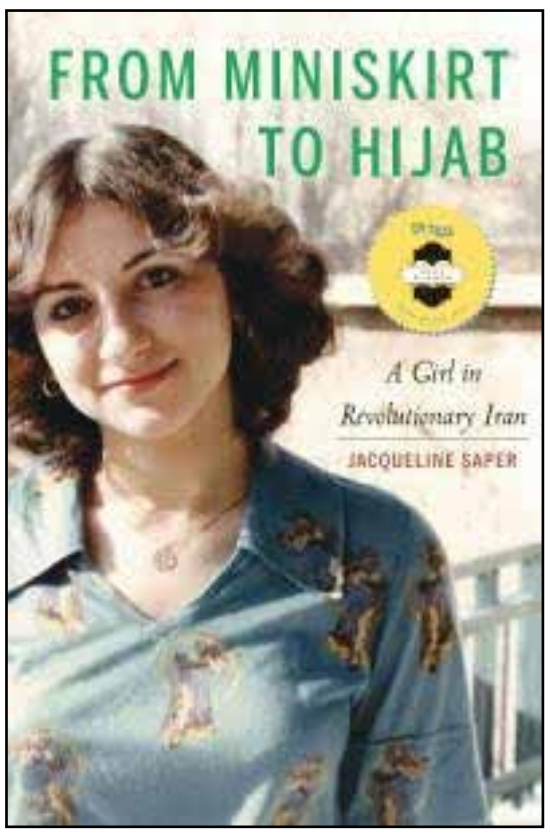

برنده جایزه کتاب سال ۲۰۲۰ از سوی انجمن نویسندگان شیکاگو در بخش غیر داستانی به مناســـبت سالگرد به قدرت رسیدن ملایان در ایران کتاب " از مینی ژوپ تا حجاب اسلامی " را بهترین یادآوری برای مقایسه ساده شرایط پیش و پس از انقلاب یافتیم .

ژاکلین ســـاپر، برگرفته از نام ژاکلین کندی، از یک پدر و مادر ایرانی و انگلیســـی در تهران متولد شـــد. او در سن هجده سالگی شاهد ناآرامی های داخلی انقلاب سال ۱۹۷۹ ایران بوده و در دوران جنگ ایران و عراق نیز در ایران زندگی می کند. ســـاپر در یک داستان عمیقا صمیمی و شـــخصی، دوران کودکی منحصر به فرد خود را در ایران پیش از انقلاب و چگونگی آگاهی یافتـــن تدریجی از تناقض های زندگی و جامعـــه – عمدتاً آیین ها و فرهنگ های مختلف– را بازگو می کند.

در ســـال ۱۹۷۹ که ایران تحت حاکمیت روحانیـــون درآمد، او با فضایی غریب و خصمانه ای روبرو شـــد. وی از سبک زندگی آزاد خود چون نوع پوشش و حضور در دبیرستان بیرون آمد و وارد فضایی گشت که در آن زبان تند، پوشش حجاب و پنهان شدن در زیرزمین از ترس بمباران هواپیماهای عراقی دیده می شد. وی پس از آنکه شاهد القائات سیاست های اسلامی رادیکال در مدرسه بر روی دختر شش ساله اش بود، به همراه همسر و فرزندانش در سال ۱۹۸۷ به آمریکا مهاجرتکرد. داستان ساپر روایت هولناک و عبرت آموز کشوری است که بر اثر استیلای تفکرات افراطی از یک سرزمین مرفه و رو به رشد به یک جامعه بنیادگرای اسلامی تبدیل می گردد.

AMIRCO
E-FREIGHT LOGISTICS, LLC
فقط یک نام
امیرکو
اینترنشنال
حمل کالا و وسایل شخصی و تجاری به ایران و سایر نقاط جهان تحت قوانین دولت آمریکا (OFAC)
پست اکسپرس مدارک و هدایا به تمام نقاط ایران بین 5 تا 7 روز
حمل مستقیم کانتینرهای 20 و 40 فوتی به تمام نقاط ایران بصورت هفتگی در اسرع وقت با نازلترین قیمت
AIR FREIGHT
OCEAN FREIGHT
با ۳۸ سال سابقه معتبر
Air-Freight $ SPECIAL $
$75.00 ONLY
Ocean Freight $ Special $
ANY WEIGHT!
Tell: 310-842-8000
Toll Free: 800-826-IRAN(4726)
800-U AMIRCO(826-4726)
OVERSEAS SHIPPING
$175 حمل هوایی چمدان و یا جعبه تا ۵۰ پاند
$65 فقط ارسال چمدان معمولی استاندارد با هر وزن از طریق دریا

شرکت کتاب پیشگام در انتشار و فروش کتاب‌های
دیجیتال
با استفاده از تکنولوژی
Google play www.ketab.com

323-574-4818
Fax:323-954-1371
mehrdadprto@earthlink.net
MICHAEL M. PARTO
AN ACCOUNTANCY CORPORATION
موسسه حسابداری و حسابرسی مایکل پرتو
حسابدار قسم خورده

- Preparation of tax returns for corporations, trusts, LLCs, partnerships, individuals and estates
- Full accounting
- Write-ups and Quick Books Advisory Services
- Consultations
- Employee buy-in
- Business valuations for closely held companies and sole proprietorships
- Audit Representations
- Compliance filings with all federal, state, county, city and local agencies as to business license renewal, etc.
- Payroll processing
- Foreign transactions reporting as to FBAR, 114, AND 8938
ما همه تسهیلات لازم را برای انجام کار حسابداری شما بدون این که حضور فیزیکی شما لازم باشد فراهم آورده ایم.

Rise in Malibu
مرکز توانبخشی
RISE LUXURY REHAB, LLC
پرویز دماوندی
213-432-7473
866-229-5267
riseaddictiontreatment.com
27551 PACIFIC COAST HIGHWAY, MALIBU CA 90265

تصویر هفته: **کوروش سلیمانی**

فیلم تهران و هزار و دو ایراد بنی‌اسرائیلی

... بله ، ماجرای فیلم «تهران» ، دســـت کمی از فیلم‌هایی که در شماره‌ی پیش به آن اشاره شد ندارد. ماجرا از این قرار است که یک جاسوس اسرائیلی به نام «تامار» مامور می‌شـــود که به هر طریقی که شده خودش را به ایران برساند و در سیستم کامپیوتری تاسیسات اتمی ایران موش دوانی یا اخلال ایجاد کند و آنها را از کار بیندازد.
در ادامه ، باید اضافه کنم که به فکر اسرائیلی‌های کارکشته نرسیده است که «تامار» را مثل یک بچه‌ی آدم ، در هیبت یک توریســـت و یا کارمند یک شرکت هواپیمایی و یا راه‌های بی‌خطری که با عقل هم کمی جور در بیاید به ایران بفرستند. ولی به دلیل‌هایی که هنوز هم کسی آنها را نفهمیده است ، «موساد» تصمیم می‌گیرد این جاسوس را در فرودگاه مهرآباد تهران که در و دیوارش را دوربین کار گذاشته‌اند، با یک خانم ایرانی به اسم ژیلا معاوضه کند و ژیلای اصلی را به جای او به هند بفرستد و البته جاسوس اسرائیلی خودش را با آرایش به شکل ژیلای ایرانی در می‌آورد و به خانه او در تهران می‌رود.
باور کنید هر چه سعی کردم نفهمیدم ژیلا برای چه کشوری کار میکند ، چرا در ایران نمانده که به تامار کمک کند، چرا قید خانواده و عزیزان خود را زده و به هند رفته است و حالا از اینها که بگذریم نفهمیدم که چرا نزدیکان و آشنایان ژیلای فراری، هیچکدام متوجه فرق این دو نمی‌شوند. بخصوص اینکه جاسوس اسرائیلی «تامار رابینیان»، چون زبان مادری‌اش عبری است، تحت تاثیر لهجه‌ی غلیظ اسرائیلی، فارسی حرف زدنش عجیب و غریب به نظر می‌رسد. حالا بگذریم که صدایش هم متفاوت است.
یکی دیگر از ایرادهای این فیلم این است که جاسوس اسرائیلی که خودش را ایرانی جا زده اســـت ، کوچکترین شباهتی به دخترهای ایرانی این دوره ندارد. دماغش را به دست جراح بی‌رحم متخصص زیبایی نسپرده، از لبهای سرخ قلوه‌ای روی صورتش خبری نیست، هزار و یک من سرخاب سفیداب به صورتش نمالیده و بخصوص ، رنگ سیاه موهایش را تغییر نداده و آن را «بوور» نکرده است (کش رفته شده از طنز هادی خرسندی)
«نیوسلطان»، هنرپیشـــه‌ای که نقش تامار را بازی می‌کند، پارسال که این فیلم ساخته شد ،۲۷ سال داشـــت (حالا با یک حساب سرانگشتی می‌بایست ۲۸ ساله باشد). بله نیوسلطان از همان ابتدای کار به آرایش، اعتقادی نداشت و با اینکه خداوند بخشاینده‌ی مهربان در دادن زیبایی به او کمی صرفه‌جویی کرده است، برای بازی در فیلم‌هایش زیر بار آرایش نمی‌رود. بهمین جهت است که شرکت‌های تهیه و تولید لوازم آرایش دنیا می‌خواهند سر به تن این هنرپیشه‌ی تازه کار اسرائیلی نباشد.
«موســـاد» قبل از فرســـتادن «تامار» به ایران ، پیشاپیش یک ایرانی را به خدمت خود درآورده که مواظب او باشد، و این مرد که زیر پوشش یک آژانس مسافرتی کار می‌کند همیشه با یک اتوموبیل دارای مارک آژانس مسافرتی خود که شکل یک عقاب را دارد که بال‌هایش را باز کرده و بخاطر تضاد رنگ ، بسیار مشخص است، در به در مراقب «تامار» اســـت، غافل از اینکه در تهـــران ،در هر خیابان و کوچه و گذر، چندین و چند دوربین امنیتی کار گذاشته شده و این موضوع از چشم ماموران ایرانی و کامپیوترهایی که بکار می‌برند پنهان نمی‌ماند.
دیگر اینکه جاسوس هائی که کمی عقل سلیم دارند، معمولا راهی را انتخاب می‌کنند که سر و کارشان با پلیس نیفتد تا هویت آنها لو نرود و عجیب اینجاست که تامار بدون اینکه از اسرائیل به او پیشنهاد و یا راهکاری داده باشند به میان دانشجویان ضد حکومت و مخالف با حجاب! می‌رود و یک دقیقه هم فکر نمی‌کند که اگر دستگیر شود سر و کارش با کرم الکاتبین است، چونکه لهجه عبری‌اش اظهرمن‌الشمس است. بخصوص که در حوزه‌ی علمیه‌ی قم، مدت مدیدی اســـت که روحانیون ، به فراگیری زبان عبری پرداخته‌اند و بخوبی می‌توانند مو را از ماست تشخیص دهند.
متاسفانه این فیلم، چهره‌ی زشـــتی از مخالفان جمهوری اسلامی را عرضه می‌کند. صحبت از آزادی سیاسی نیست. آنها فقط به حجاب اعتراض دارند و این دانشجویان به اعتیاد و قاچاق مواد مخدر کشیده شده‌اند.
بهر روی ، اگر فکرمیکنید که دولت صهیونیســـتی اسرائیل، این فیلم را برای بی‌اعتبار کردن جمهوری اسلامی ساخته است ، به جدم قسم که اشتباه می‌فرمایید. این فیلم را عده‌ای از فیلم‌سازان کم تجربه، بعد از موفقیت چشم‌گیر چند سریال اسرائیلی ساخته‌اند و آبرویی هم برای اسرائیل و موساد باقی نگذاشته‌اند.

کورش سلیمانی (زم) –آتلانتا
Kourosh454@gmail.com

در کانون خبر:

رای قاضی دادگاه عالی لوس انجلس برای توقف اصلاحات دادستان کل

امروز قاضی دادگاه عالی لوس انجلس کانتی بنابر درخواست اتحادیه دادستان کانتی لوس انجلس از اصلاحات شماری از مقررات ارائه شده از سوی جورج گسکون دادستان کل لوس انجلس پیشگیری کرد و آن را متوقف نمود.
یکی از مقرراتی که در اصلاح مقررات از ســـوی جورج گسکون وعده داده شده بود، این است که دادســـتان‌ها نمی‌توانند با جرائم جدید به دوران زندان محکومانی که در گذشـــته محاکمه شـــده و دوران زندان خود را می‌گذرانند، بیافزایند اتحادیه دادســـتان های لوس انجلس کانتی در شکایت ٤٧ صفحه‌ای خود، تصمیم‌های اصلاحی جورج گسکون را غیرقانونی خوانده‌اند.

افزایش واکسیناسیون و کاهش مبتلایان

ایالت کالیفرنیا یکشـــنبه را با ١٦٤ نفر مرگ و میر و ٧٦٩٨ نفر مبتلا و ١٩٧٣٦٦ نفر واکســـینه شده به پایان برد و دوشـــنبه را با ثبت ٤٤١٥٣ نفر مرگ و میر و ٣٣٩٥٠١٧ نفر مبتلا و ٤٦٥٠٦٣٧ نفر واکسینه شده آغاز کرد. آمار ٧ روزه برای هر یکصد هزار نفر ونچورا کانتی را در بالای جدول، ریورساید چهارم، لوس آنجلس سیزدهم، سن دیه گو هجدهم، ارنج کانتی سی و دوم و سن برناردینو سی و ششم است.
ناگفته نماند که کاهش آمار مبتلایان در لوس آنجلس کانتی که نتیجه واکسیناسیون بوده، این نگرانی را پیش آورده که ممکن است مردم مقررات را رعایت نکنند.

۱۳ میلیارد دلار برای پیشگیری از آتش سوزی ها

شـــرکت‌های خدمات برق رسانی در کالیفرنیا ۱۳ میلیارد دلار برای کاستن از خطر آتش‌سوزی هزینه خواهند کرد.
این برنامه را شرکت‌های PG&E، شرکت ادیسون در جنوب کالیفرنیا، اداره برق و گاز سن دیه‌گو و شـــماری از شرکت‌های کوچک برق و گاز در این برنامه همکاری خواهند داشت.
شرکت PG&E بزرگترین اداره برق و گاز آمریکا، ۵/۵ میلیون مشترک دارد و در نظر دارد در ســـال ۲۰۲۱، ۲۰۲۲ برنامه پوشش و نوسازی امکانات را برای پیشگیری از آتش‌سوزی‌ها پیش خواهند گرفت. و به بازسازی در ۷۰ هزار مایل مربع خواهد پرداخت.
ناگفته نماند که در سال ۲۰۱۷و ۲۰۱۸، ۲۷۰۰۰ خانه در مناطقی که زیر پوشش PG&E بود آسیب دیدند و میزان بالای خسارت‌ها، شرکت PG&E را به سوی ورشکســـتگی برد و سرانجام با پرداخت ۲۵/۵ میلیارد دلار خسارت توافقی به بازماندگان قربانیان و آسیب‌دیدگان به کار خود ادامه داد.

گفتگوی تلفنی جو بایدن رییس جمهور آمریکا با یک شهروند کالیفرنیا

کاخ سفید ویدئوی ۲/۵ دقیقه ای گفتگوی جو بایدن رئیس جمهور آمریکا را با یکی از شـــهروندان کالیفرنیا به نام میشل وول کرت را روز شنبه منتشر کرد.
این گفتگو که در قالب گفتگوهای هفتگی جو بایدن گنجانده شـــده است این بانوی ٤٧ ساله را که در روزویل کالیفرنیا زندگی می‌کند و در ماه جولای سال ۲۰۲۰به سبب مشکلات اقتصادی دوران کرونا، کارگاه تولیدی لباس را تعطیل نموده و نامه‌ای برای مشکلات به جو بایدن نوشته است، موضوع گفتگوی جو بایدن در زمینه نیاز به تصویب بســـته کمک‌های مالی ۱/۹ تریلیون دلاری او و فرســـتادن چک‌های ١٤٠٠ دلاری قرار گرفته است. ناگفته نماند که گفتگوی با شهروندان در دوران فرانکلین روزولت و رونالد ریگان نیز انجام می‌شده است.

ایرانشهر
خبری، سیاسی، اجتماعی و فرهنگی
نسخه قابل چاپ خبرگزاری ایرانشهر
نخستین خبرگزاری ایرانیان برون مرز
www.iranshahrnewsagency.com
بنیانگذار و مدیر مسئول: بیژن خلیلی
طراحی و نشر: شرکت کتاب
رویدادها: مرکز اطلاعات ایرانیان آمریکا (08 ایرانیان)
© Copyright 2021 Ketab Corp.
IRANSHAHR Media Group
Printed in: Los Angeles, CA, U.S.A
Paper printed version of:
IRANSHAHR NEWS AGENCY
The first news agency for Iranian abroad
Published by:
KETAB CORPORATION
Founder:
BIJAN KHALILI
KETAB CORPORATION
since 1981
این نسخه از ایرانشهر را می توانید هم در رایانه شخصی مطالعه کنید
و هم آن را چاپ نموده و بخوانید
Los Angeles, CA, USA
Tel: 818 9 08 08 08
fax:818 908 1457
www.08Global.net

در کانون خبر:

بازنگری در دوره محکومیت زندانیان

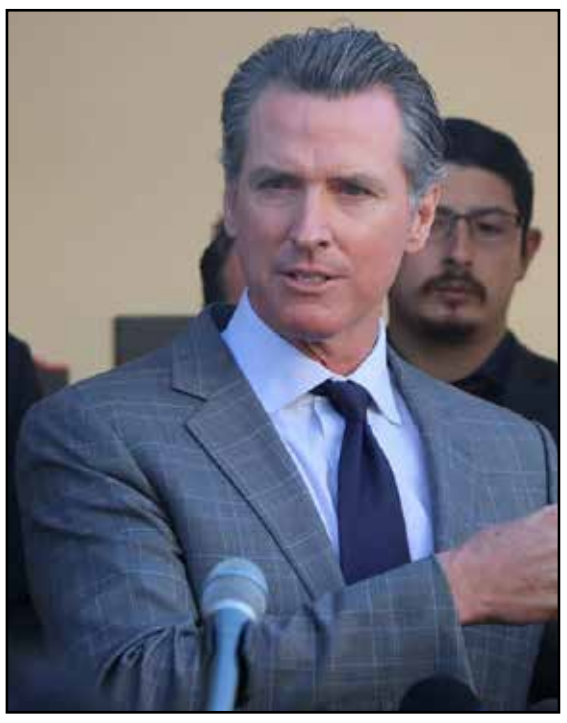

کمیته مشاوران در امور زندان‌ها، امروز به گوین نیوسام پیشنهاد داد تا در مورد تعیین دوران محکومیت و زندان بازنگری شود و به جز کسانی که به اعدام محکوم شده‌اند و یـــا دوران زندان دایم تا پایان عمر را بدون بخشـــش می‌گذرانند، تمامی کسانی که ۱۵ سال از محکومیت خود را گذرانده‌اند، تقاضای کم شدن دوران باقی مانده زندان خود را بنماید.

در گزارش آمده اســـت کسانی که به زندان‌های بالاتر به سبب عضویت در گنگ‌ها محکوم شده‌اند، ۹۹ درصد را رنگین پوستان کانتی لوس آنجلس تشکیل می‌دهند.

مایکل رامون، رئیس کمیته مشاوران در گفتگو با خبرگزاری آسوسیتدپرس (AP) گفته است: ما می‌توانیم همزمان با تامین امنیت جامعه، از دوران زندان محکومان بکاهیم این کمیته از قانون‌گذاران پیشین و کنونی مجلس‌های کالیفرنیا و حقوقدانان مستقل تشکیل شده است.

رقابت جمهوریخواهان برای جایگزینی گوین نیوسام

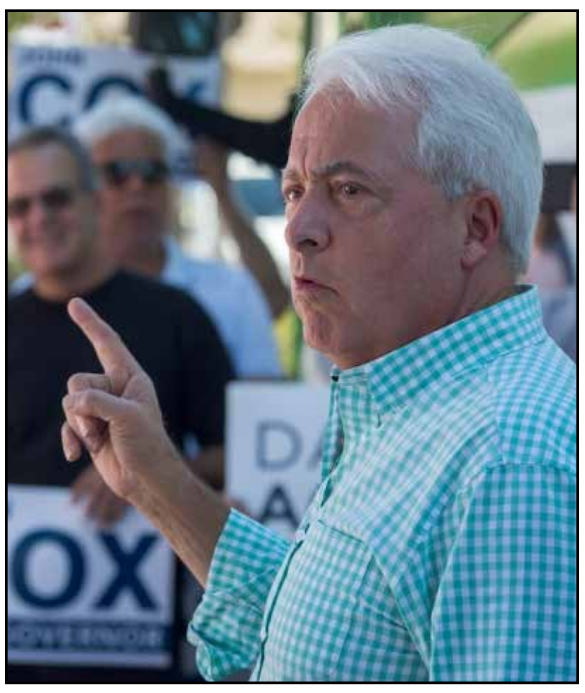

گر چه درخواســـت بـــرای برکناری گوین نیوســـام و گردآوری ۱/۵ میلیون امضا برای مراحل قانونی قرار دادن لایحه برکناری در انتخابات به پایان نرســـیده است. لیکن جان کاکس ســـرمایه‌دار و بازرگان و نامزد پیشین حزب جمهوریخواه برای فرمانداری کالیفرنیا با انتشار ویدئویی رقابت انتخاباتی را علیه کوین فالکونر شـــهردار پیشین سن دیه گو و یکی از نامزدهای حزب جمهوریخواه برای فرمانداری آغاز کـــرد و در این ویدئو از بالا رفتن هزینه مســـکن ســـخن گفته و رقیب جمهوریخواه خود کوین فالکونر را همانند گوین نیوسام ارزیابی کرده و آنها را دو قلو خوانده است.

جان کاکس گفته است که در سال ۲۰۲۲ کالیفرنیا به یک نوسازی نیاز دارد و خود را نامزد مناسب خوانده است.

ادامه واکسیناسیون و کاهش شمار مبتلایان در کالیفرنیا

ایالت کالیفرنیا روز دوشـــنبه با ۳٤۰ نفر مرگ و میر و ۱٦٤٦٦ نفر مبتلا و ۹۵۹۰۲ نفر واکسینه شده به پایان برد و سه‌شنبه را با ثبت مرگ و میر ٤٤۵۱٦ نفر مرگ و میر و ۳٤۱۱٦٤۹ نفر مبتلا و ٤۷٤٦۵۳۹ نفر واکسینه شده، آغاز کرد.

آمار مقایسه‌ای ۷ روزه برای هر یکصد هزار نفر، الپاین کانتی را در بالای جدول، ریورســـاید را هشتم، لوس آنجلس کانتی را در رده ۱۲، سن دیه گو ۱۷، ارنج کانتی را در رده ۲۹ و ســـن برناردینو را در رده ۳۲ قرار داده است.

ناگفته نماند که میزان واکسن‌های باقیمانده، برای نوبت دوم کسانی است که واکسن نوبت اول را تزریق کرده‌اند و کالیفرنیا نیازمند واکسن بیشتر است.

گزارش هیئت ملی نظارت بر امنیت پرواز در مورد سقوط هلی کوپتر کوبی برایانت

گزارش هیئت ملی نظارت بر امنیت پرواز در آمریکا، اعلام کرده است که تصمیم خلبان هلی‌کوپتر کوبی برایانت، سبب شده که هلی‌کوپتر در ۲٦ ژانویه ۲۰۲۰ سقوط کند و موجب مرگ کوبی برایانت و ۸ نفر همراهان او شود.

در گزارش اشاره شده اســـت که آرا زوبایان، خلبان هلی کوپتر در هوای ابری و مه گرفته، بر اســـاس مقررات پرواز با اســـتفاده از دید فردی، تصمیم به ادامه پرواز گرفته و به سبب نداشتن دید کافی، کنترل هلی کوپتر را از دست داده و سقوط کرده است و هلی کوپتر در لحظه سقوط بر دامنه تپه‌ها، در شرایط کنترل اتوماتیک نبوده و خلبان از راهنمای پرواز با دید فردی استفاده کرده که برای هوای ابری ممنوع است.

بر اساس گزارش برج‌های ترافیک هوایی، خلبان در ارتفاع ٤۰۰۰ فوتی پرواز می کرده است.

بنیاد حبیب لوی تقدیم می کند
آثار جاویدان تاریخ و فرهنگ یهودیان ایران
تالیف شادروان حبیب لوی در شرکت کتاب

- تاریخ جامع یهودیان اِیران به زبان فارسی
- تاریخ جامع یهودیان اِیران به زبان انگلیسی
Comprehensive History of the Jews of Iran
- اندیشه ها و دیدگاهها
- گالوت چیست؟
- پیام پروردگار: احکام و مقررات حضرت موسی علیه السلام
- تاریخ یهود ایران : (۳ جلدی در ۲ مجلد)

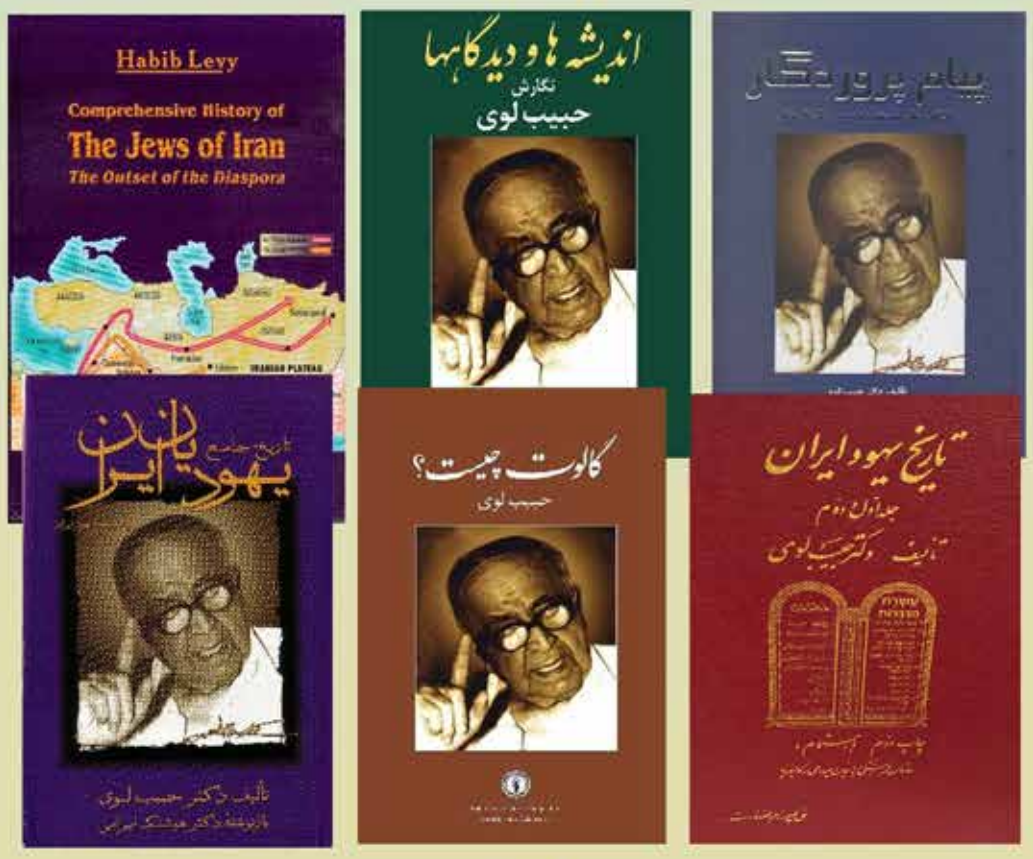

شرکت کتاب
ketab.com
(310) 477-7477

در کانون خبر:

تقاضای افزایش بودجه ترن پرشتاب کالیفرنیا

مسئولان پروژه ترن پرشتاب کالیفرنیا اعلام کردند که برای ادامه بخش مرکزی کالیفرنیا به ٤/١ میلیارد دلار افزایش بودجه نیاز خواهد داشت.
این درخواست افزایش بودجه، از محل اعتبار اوراق قرضه تصویب شده در سال ۲۰۰۸ خواهد بود.
این بخش از پروژه ترن پرشتاب که گوین نیوسام بر آن پافشاری می‌کند تنها در ۱۷۱ مایل گستره خود از شهر مرسد تا بیکرز فیلد خواهد بود و اگر بخواهد تا لوس آنجلس امتداد داشته باشد ممکن است ۱۰ سال دیگر به طول بیانجامد. آخرین بار که از اعتبار اوراق قرضه، درخواست افزایش بودجه شده است سال ۲۰۱۲ بوده که با فرض ادامه آن تا لوس آنجلس در در مجلس نمایندگان کالیفرنیا تصویب و پرداخت شده است.

دستگیری تولید کنندگان اجناس تقلبی

اداره پلیس لوس انجلس اعلام کرد که در هفته گذشته با یورش ناگهانی به یک انبار در دان تاون لوس آنجلس، ۳ نفر دستگیر و به ارزش ۷ میلیون دلار، اسلحه غیرقانونی و اجناس تقلبی را ضبط کرده‌اند.
در این عملیات، که ماموران در پی ضبط سیگارهای بخارزای الکترونیکی بوده‌اند در یورش به این انبار ۳ اسلحه مونتاژ شده بدون نشانی که به Ghost Gun معروف است را یافته‌اند. و ٦٦٢٨٠٠ کلاه، کفش، تی شرت و بازی‌های کامپیوتری تقلبی با استفاده از کپی کردن از مارک‌های معروف را یافته‌اند که ارزش فروش آن در خیابان ٧١٠١١٦٤ دلار است.
اداره پلیس لوس انجلس هشدار داد که استفاده از سیگارهای بخارزای الکترونیکی تقلبی، برای تندرستی شما زیان‌بار است.

جو بایدن ، رییس اداره کار کالیفرنیا را به همکاری دعوت کرد

جو بایدن، رئیس جمهور آمریکا، رئیس اداره کار کالیفرنیا را برای همکاری در وزارت کار آمریکا برگزید
با وجود تمام مشکلات و انتقادها از EDD در کالیفرنیا، جولی سو، رئیس اداره کار کالیفرنیا، از سوی جو بایدن، نامزد معاونت در وزارت کار آمریکا شد.
گر چه قانون گذاران و اعضای حزب دموکرات کالیفرنیا از نامزدی جولی سو برای این مقام شادمان هستند، ماری والدرون، رهبر اقلیت جمهوریخواه در مجلس نمایندگان کالیفرنیا، با انتقاد از این گزینش گفت: گر چه گزینش جولی سو، نیاز به تایید سنای آمریکا دارد، اداره زیر نظر او دارای کارنامه شکست و ضعیف در رویارویی با مشکلات در زمانی است که مردم امریکا با مشکلات دست و پنجه نرم می‌کنند.

کاهش مبتلایان در کالیفرنیا

ایالت کالیفرنیا در خط افقی بالای ۱۰ هزار دلار مبتلای روزانه ایالت کالیفرنیا هر روز با افزایش شمار افراد واکسینه شده در مسیر خط افقی رو به کاهش مبتلایان است.
ایالت کالیفرنیا روز سه شنبه را با ٥١٤ نفر مرگ و میر و ١٠٦٨٨ نفر مبتلا در برابر ١٦٨٠٩١ نفر واکسینه شده، به پایان برد و روز چهارشنبه را با ثبت ٤٥٠٠ نفر مرگ و میر و ٣٤٢٢١٧١ نفر مبتلا و ٤٩١٤٦٣٠ نفر واکسینه شده آغاز کرد.
آمار مقایسه‌ای ۷ روزه برای هر یکصد هزار نفر اینیوکانتی را در بالای جدول، ریورساید هفتم و لوس آنجلس را هشتم قرار داد و سن دیه گو در رده ١٤، سن برناردینو ٢٤ و ارنج در رده ۲۹ است.

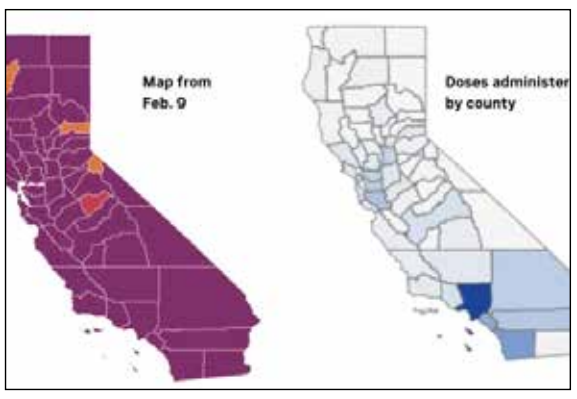

ناگفته نماند که سن فرانسیسکو، واکسیناسیون آموزگاران و کارکنان مراکز تولید و فروش مواد غذایی را آغاز می‌کند.

پروژه ساخت خانه برای بی خانمان ها از سوی نیکوکاران

پروژه همیاری برای ساخت خانه برای بی‌خانمان ها بدون کمک دولت هفته آینده با سکونت ۲۰ نفر از بی‌خانمان ها در ساختمان ٤ طبقه نمونه که در لوس انجلس در شرق خیابان ورنون بنا شده است، به عنوان موقعیت بنیادهای نیکوکاری در همکاری با سرمایه‌گذاران برای ساخت ۱۸۰۰ واحد مسکونی بدون بهره گرفتن از کمک دولتی، گشایش خواهد یافت.
این همیاری که از سوی رهبران کلیساها، بیمارستان‌های کایزر، شرکت سرمایه‌گذاری SDC Capital Group و شرکت خانه‌سازی RMG سامان گرفته، واحدهای مسکونی یک اتاق خوابه را با ارزش نهایی کمتر از ۲۰۰ هزار دلار را تولید خواهد کرد.
کایزر با پرداخت ۱۰۰ میلیون دلار و دیگر نیکوکاران با گردآوری ۱۵۰ میلیون دلار و شرکت RMG با بودجه خود بدون دریافت وام و هیچگونه فشاری بر مالیات دهندگان، این پروژه را به پایان خواهند برد.

مخالفت جوبایدن از برکناری گوین نیوسام

جو بایدن، رئیس جمهور آمریکا، به روشنی مخالفت خود را با بازخوانی و برکناری گوین نیوسام فرماندار کالیفرنیا اعلام کرد و پشتیبانی خود را از فرماندار دموکرات نشان داد.
در بیانیه‌ای که جین ساکی مسئول رسانه‌ای کاخ سفید در توئیتر منتشر نمود اشاره کرد که افزون بر طیف گسترده‌ای از تعهدهای مشترک با گوین نیوسام از مسائل زیست محیطی تا کنترل بیماری همه گیر کرونا، رئیس جمهور آمریکا، به روشنی مخالف هر گونه کوششی برای بازخوانی و برکناری گوین نیوسام است.
ناگفته نماند که گوین نیوسام فرماندار کالیفرنیا در ماه می ۲۰۲۰، پشتیبانی خود را از جو بایدن و کامالا هریس اعلام نمود و پس از انتخاب کامالا هریس به عنوان معاون رئیس جمهور، او الکس پدیا را به عنوان نخستین سناتور لاتین تبار کالیفرنیا به سنای آمریکا فرستاد.

پاورقی بخش دهم :

آندره میناسیان ، ایرانی ارمنی آمریکایی است که مدتها برای ایرانشهر مطلب و مقاله از این سوی و آنسوی جهان بویژه در مورد رژیم جنایتکار جمهوری اسلامی ارسال می کند. اخیرا متوجه شدم که کتابی نوشته است با عنوان «مقاومت یک اقلیت ایرانی در برابر رژیم آخوندی ایران» و از او خواهش کردم که ایرانشهر آن را ویراستاری و پاورقی کند. با بزرگواری پذیرفت و از شماره ۲٤٤ ایرانشهر شاهد آن بوده ایم اینک ادامه خاطرات او

زندگی پس از آزادی از زندان

آندره میناسیان

پس از آزادی از زندان مشغول به انجام کارهای شرکت شدم و به علت تنها بودنم بیشتر وقتم را در کارگاه ها سپری میکردم و در تهـــران هم دنبال ممنوع الخروجی و مطالبات شـــرکت دوندگی میکردم، بیشتر افراد جدید شرکت نفت هیچ اطلاعی از پروژهای انجام شده نداشتند و پس از چندین ماه دوندگی من به دو آهو بـــه دو تصمیم گرفتم ایران را غیر قانونی ترک کنم، ضمناً بازجو مرتب مرا به دادســـتانی جهت توضیحات احضار میکرد، کلاً سیزده بار از من بازجویی کرد که تمامی یکســـان و هیچ فرقی با هم نداشتند و این بیشتر او را کفری میکرد، در بازجویی آخر در حضور فرد دیگری انجام میشد و او را نمی شناختم و آنها پرونده های شرکت ملی نفت ایران اکتشاف و استخراج را بررسی میکردند و مرا سر میز دعوت کردند، نشستم و طوریکه با این فرد صحبت میکرد معلوم بود که شخص مهمی است تا اینکه عنوان او را باز گو نمود معلوم شـــد که او یکی از معاونان وزیر نفت آقای تندگویان است، وطرز رفتار و صحبت این فرد نشان میداد که او تحصیل کرده خارج میباشد.

بازجوی من اسم مســـتعارش دکتر حیدری و اسم اصلی اش مهدی رهنما بود و او داشت در رابطه با دو پرونده بحث میکرد و باو نشـــان میداد که درچاه عمیق کمتراز چاه کم عمق «گِل چاه» مصرف شده، بر گشت رو به من کرد و گفت اینها هم مثل شما خلافکارند آیا میتوانی در این باره توضیحی بدهی گفتم با کمال میل، و برای مسخره کردن او گفتم نمیدانم اطلاعات فنی شـــما در چه حدی است ولی من برای روشن شدن این مســـئله توضیح خواهم داد، و در ادامه گفتم در زمان حفاری هر چه عمیق تر به زیر زمین نفوز کنید به رانشـــهای لجنی برخورد خواهید کرد و برای جلوگیری از این رانشها «گِل چاه» مصرف میشود بنابراین هر چه رانش لجنی بیشتر مصرف «گِل چاه» بیشتر و اختلاف مصرف این دو چاه به همین دلیل است، آن فرد لبخندی به لب داشت و سری هم تکان میداد و بازجو از او سئوال کرد آیا این درست است در جواب گفت کاملاً، بازجو با وقاحت کامل رو به من کرد وگفت آخر من از تو اقرار خواهـــم گرفت و دوباره ترا زندانی خواهم کرد و این آخرین بازجویی من بود و دیگر به سراغم نیامد.

آقای دکتر حیدری (مهدی رهنما) شخصی بود متقلب و دزد و دروغگو و زمان رژیم شاهنشاهی بعلت خلافکاریهاش او را ممنـــوع الحرفه کرده بودند که وکالت بود، او نامه ندامت به دفتر دربار می نویسد و بدین طریق مورد بخشش قرار میگیرد که بتواند حرفه خود را ادامه دهد و حرفه دیگرش خرید ماشین آلات سنگین از شرکت کوماتسو بود، و در شرکت کوماتسو با پسر حاج تزوال سوزاکی بنام پرویز که مسئول جمع آوری مطالبات شرکت کوماتســـو از بدهکاران دوست شده بود و با هم زد و بند داشـــتند و هدف هر دو یکـــی بود دزدی و کلاهبرداری.

زمانیکه شرکت من برنده مناقصه جاده های دسترسی به چاه های نفتی به طول ده کیلومتری شـــد به علت نداشتن ماشین آلات سنگین راه سازی به وساطت یکی از دوستان صمیمی با پرویز تزوال و شریکش به نام قره داغی جهت استفاده از ماشین آلات آنها آشـــنا شدم . قرارداد استفاده از ماشین آلات را با آنها تنظیم وامضاء کردیم. پس از اتمام پروژه رسماً با حضور مهندسین دوست و همکار صورت مجلس فی ما بین را امضاء و با آنها تسویه حساب کردم. پس از برنده شدن مناقصه جاده دوم راههای دسترسی به چاه های نفتی بیست وسه کیلومتری شرکت من، کلیه ماشین آلات سنگین راه سازی مورد احتیاج در کوهستان را از شرکتهای کوماتسو و وهابزاده وغیره از قبیل بولدوزرها و لودر و کامیونهای کمپرسی و تانکر آب وغلطاک و کمپرسورهای چهارچکشه و غیره خریداری ومشغول به کار شدیم ولی آن دو خیلی امیدوار بودند که در این جاده سازی از آنها استفاده کنم ولی به علت مشکلات فراوانی که قبلاً ایجاد کرده بودند اســـتفاده از آنها غیر ممکن بود، و آن دو شروع به مشکل سازی و اخاذی شـــدند. البته موفق نشدند تا اینکه کودتای آخوندی به وقوع پیوست و از طریق دکتر حیدری دزد که در آن زمان از طرف دادستانی انقلاب مسئولیت رسیدگی به کار کرد شرکتهای مقاطه کاری برای شرکت ملی نفت ایران را بعهده داشت، آن دو به او متوسل شدند و مرا زندانی کردند. از زندان که آزاد شدم برای آخرین بار دکتر حیدری به دفترم تلفن کرد و پس از تهدید و تاکید گفت «چنانچه مبلغ ششصد هـــزار تومان به پرویز تزوال پرداخت نکنـــم دوباره به زندان خواهم برگشت» و بالاجبار قبول کردم که در برابر بدهکاری آنها به شرکت کوماتسو ماهیانه شصت هزار تومان برای ده ماه بنام خودم سفته بدهم و روزیکه برای پرداخت سفته رفته بودم رئیس حسابداری شرکت کوماتسو که مرا و همچنین همکار قبلی اش پرویز تزوال را که از شرکت اخراج شده بود خوب میشناخت برگشت به او گفت «خجالت نمیکشی و چطور می توانی این پولهای حرام را خرج خود وخانواده ات کنی» در جواب گفت تو نگران نباش. به وضوح نمایان بود که پســـر بچه پرویز تزوال عقب افتاده و نرمال نیست و برادرهایش هم یکی پس از دیگری این حالت و رفتارغیرعادی را داشـــتند، روزی که به شرکت کوماتسو رفته بودم از دوستان پرسیدم این خانواده تزوال مثل اینکه نرمال نیستند همکاران قبلی اش گفتند این نتیجه داشتن پدری مبتلا به سوزاک است.

۱۹

زمان جنگ ایران و عراق به دادســـتانی انقلاب مراجعه کردم که با دکتر حیدری در بـــاره ممنوع الخروجی خود صحبت کنم تعجب کردم که به من گفتند او جهت ماموریت به اسپانیا رفته، پس از چندی در روزنامه ها با عکس او مقاله ای منتشر کرده بودند که آقای دکتر حیدری جهت خرید اسلحه از اسپانیا مبلغ چهل میلیون دلار دزدی و فرار کرده ولی کجا بودنش را افشا نکرده بودند چون معلوم شد آقای رفسنجانی از حامیان اوست، سالها کجا بودن او را پیگیری میکردم یکی از دوستان صمیمی در فرانسه به من خبر داد که این شخص در فرانسه است و بعد از مدتی دوست دیگرم از انگلستان خبر داد که او در لندن است تا اینکه در اسفند ماه یکهزارو سیصدو هفتادویک مقارن یکهزارو نهصدو نودوسه که بتهران رفته بودم وهنوز او را جســـتجو میکردم ولی به نتیجه ای نرسیده بودم ، در یک مهمانی خانگی با خانمی آشنا شدم که خود را «رهنما» معرفی کرد و با او مشغول صحبت شدم در بین گفتگو عنوان کردم که دوستی داشتم بنام مهدی رهنما و او گفت بله او برادر شوهرم بود گفتم مگر او فوت کرده است گفت آری، و در ادامه گفت اواز خـــارج که به تهران آمد پس از چندی فوت کرد بالاخره به آرزویم نرسیدم که با او روبرو شوم و تفی بصورت کثیف اش بیاندازم که مرا محکوم به دست درازی به بیت المال کرده وزندگی ام را ویران و دور از خانواده بسر بردم، ولی باز هم کم شدن یک دزد و کلاهبردار از میان این همه دزد وابسته به آخوندها غنیمت است.

زمانیکه من در زندان بودم و خبر زندانی شدنم به کارگاه رسید چند تن از راننده های ماشـــین آلات سنگین به غیر از راننده های بولدوزر ها میخواستند ماشین آلات را دزدیده و از کارگاه خارج نمایند و کارگران حلال خورده شرکت با خوابیدن بر روی کف جاده و تشکیل مانع گوشتی بدین وسیله از خروج ماشـــین آلات جلوگیری کردند. روزی که به کارگاه رفتم و رئیس کارگاه این جریان را برایم تعریف کرد به حســـابدار کارگاه دستور دادم به کلیه پرسنل کارگاه انعام قابل توجهی را که تعیین کرده بودم پرداخت نماید، رانندهای خاطی را اخراج نکردم و پس از چندی با نوشتن نامه ندامت و معذرت آنها را بخشیدم و همان انعامی که به بقیه داده بودم نصیب آنها هم شد. روزی دوستم به دفترم تلفن کرد وگفت ویلای دریا کنارم واقع درخیابان نهم را مصادره و تبدیل به نمازخانه کرده اند و فوراً تلفناً با ویلایم تماس گرفتم از آن طرف خط جواب داد برادر فلانی و پرسید شـــما گفتم برادر مالک ویلا و پرسیدم دلیل مصادره ویلا چیست گفت باید خودتان بیائید و گفتم شنیدم ویلا را تبدیل به نمازخانه کرده اید گفت آری، به او گفتم آیا میدانی ویلا متعلق به یک ارمنی مســـیحی است و چطور آنرا نمازخانه کرده اید و در جواب گفت ما نمیدانســـتیم و فورا" آ ن را بـــه خوابـــگاه تبدیل خواهیم کـــرد. روز بعد عازم دریا کنار شدم زیر درخت سر کوچه ویلا جلوی پایم تابلوی نقاشی زیبائی که از پاریس فرانسه خریداری کرده بودم با تیغ ســـینه های زن را گرداً گـــرد در آورده بودند و ازعصبانیت کانوس تابلو را پاره پاره کردم. همان روز به دادستانی بابلسر مراجعه کردم و دلیل مصادره ویلا را جویا شدم و یک پرونده جعلی را نشـــان دادند که این ویلا را تیمسار خسروانی به من هدیـــه کرده، اعتراض کردم که من این ویلا را شـــخصاً از شرکت آتیســـاز خریداری کرده ام و شما اشتباه میکنید و در جواب گفتند در آینده پس از تحقیق روشن خواهد شد که چه کسی خریدار ویلا بوده، بعداً اظهار داشتند که در ویلای شما مشروبات الکلی و ورق قمار و بازی شطرنج که به دستور آقای خمینی ممنوعه میباشد پیدا کردیم و با تشخیص ما ویلای شما یک عشرتکده بوده، سپس مرا دستگیر کردند وبه همراه خانم محترمی سوار ماشین کردند و ما را برای شلاق زدن به محل اقامتگاه پاسداران در بابلسر ببرند. این خانم در ماشین از زیر روپوشش تمام وقت دست مرا گرفته و خواهش وتمناً میکرد من او را تنها نگذارم و باو میگفتم دســـت من نیست شما را همراهی کنم. به محل که رسیدیم این تازیها ما را از هم جدا کـــرده و هر کدام را به طرفی بردند ولی صدای گریه و فریاد خانمها در آن محل طنین انداز بود که داشتند شلاق میخوردند، و مرا دو بارهر بار پانزده ضربه به پشتم شلاق زدند و دفعه دوم برای زجر بیشتر همانجا که قبلاً زده بودند شلاق زدند، آی این بود عدل اســـلامی این تازیها و سپس با پشت زخمی به دریا کنار برگشتیم و نمیتوانستم پیراهن به تن کنم به منزل دوستم رفتیم و پسر عمه ام پس از تهیه دارو شروع به مدوای زخمهای من کرد. کسی که حکم شلاق زدن مرا داده بود جوانی بود بنام حسینی یکی از نوچه های آخوند محلی وبدین ترتیب ویلاها را با حکمهای قلابی مصادره و مالکان آنرا به نحوی محکوم میکردند که بتوانند لوازم داخل ویلاها را غارت کنند. بارها به دریا کنار رفتم تا این حسینی نام را گیر بیاورم ولی موفق نشدم، دفعه آخر که سراغش را گرفتم یکی از افراد محلی دریا کنار گفت که حسینی در جنگ ایران وعراق شهید شده ولی در حال حاضر این آخوند محلی که اسمش را فراموش کرده ام پس از چاپیدن دریا کنار و خزر شهر هم اکنون در تهران مشغول دزدیدن وچاپیدن بیت المال است.

در شماره آینده
اتفاقات نهائی قبل از فرار از ایران

کتاب «ترکیه: پل آزادی»

Turkey: Bridge to Freedom

به زبان انگلیسی ساده که همگی بتوانند انرا بخوانند ،
توسط اقای پرویز حکیمی نگاشته شده .
خواندن این کتاب برای همگان لازم ، خصوصا نسل جوان بعد از آشوب ۱۹۷۹، یا انقلاب اسلامی بدنیا آمده‌اند.
سوالات شما در رابطه با رفتن شاه فقید وآمدن خمینی خصوصا اقلیت‌ها را در رژیم ملایان شرح می‌دهد .
سرگذشت خانواده‌ای است که برای فرار از جمهوری اسلامی،مجبور به ترک وطن شدند.
برای خرید کتاب میتوانید با پرویز حکیمی

818 419 2266

شرکت کتاب و یا Amazon
تماس بگیرید.

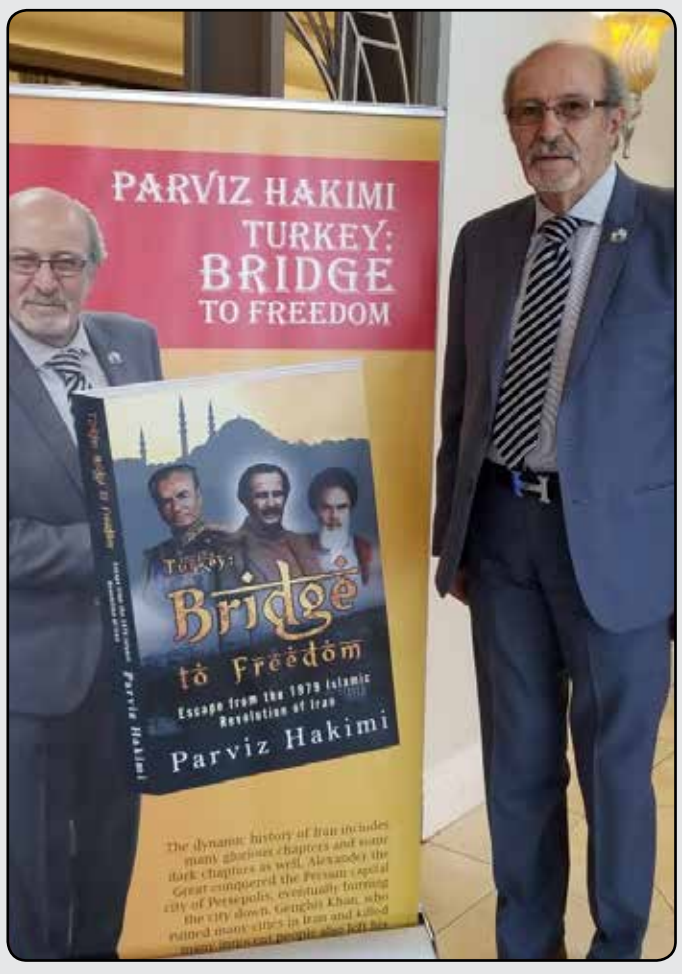

Kianpour
Customs Brokers

خـــدمات گـــمرکی
کیـــانپـــور

با ۲۶
سال سابقه

تخصص در
ترخیص مواد غذائی

(310) 410-1052

kianpourchb@msn.com

11222 S La Cienega Blvd, #471
Ingelwood CA 90304

نشست پانزدهم، این یکشنبه چهاردهم فوریه
بررسی سیاست های اقتصادی، صنعتی و بازرگانی رضاشاه

لینک ورود رایگان:
zoom.us/j/93174325199

شرکت کتاب

دور دوم نشست ها از ۲۴ ژانویه آغاز گردیده و
یکشنبه ها ساعت ۱ بعدازظهر
به مدت ۱۰ هفته ادامه خواهد داشت

آقای امینی این دور تازه نشست ها را با فراز و فرود پادشاهی رضاشاه آغاز خواهند کرد و سپس به رویدادهای دوران دوازده ساله پس از اشغال ایران تا فردای کودتای بیست و هشتم مرداد خواهند پرداخت و سرانجام به بررسی کارنامه بیست و پنج ساله محمد رضاشاه از شامگاه کودتا تا خروج او از ایران خوهند نشست.

میتوانید با لینک زیر وارد نشست شوید
https://zoom.us/j/93174325199
zoom
کانال زوم شرکت کتاب

ketab1@ketab.com
+1-310-477-7477
818-9-08-08-08

طنز و خبر - نوشته شهروند ایرانشهر:

حکایات بازار بین الخبرین

این هفته برجام خواهی و فرجام خواهی داشتیم سنگین!
برجام خواهی: مســـخره اشو در آوردن، از ۱۳۵۸ و گروگانگیری دیپلمات های سفارت امریکا توی تهرون تا الان همش در حال گروگانکشی و باجگیری بودن این حضرات جمهوری اسلامیچی!
خب آخه مزه داده بهشون ... کارتر رو کله پا کردن (البته چشمش کور و دنده اش هم نرم که باعث ســـقوط شاه شد و اومدن خمینی!!!) و ریگان رو رسوندن به قدرت با اون گروگانگیری شـــون ... چهل ســـاله تمومه که همش در حال گروگانگیری و باجگیری هستن ... هیشکی هم به تخم مبارکش نیست و آخوندا و شـــرکا هم هر غلطی دلشون خواسته کردن و همیشه هم کارشون رو با تبادل گروگان راه انداختن ... حالا هـــم با تولید اورانیوم فلزی که برای بمب اتمی استفاده میشه، با کمال پررویی گروکشی سیاسی سر برجام راه انداختن تا امتیاز بیشـــتری از امریکا و اروپا بگیرن ... البته اروپایی ها که اصلا انگار نه انگار که این حکومت اسلامی توی خاک اروپا انواع و اقسام کثافتکاری رو انجام میده، بازم بهشون باج میدن ... حالام که از رفتن پرزیدنت ترامپ خوشحالن و همون حس ســـال ۵۸ رو دارن و واسه بایدن دارن شاخ و شونه میکشن ... یارو وزیر اطلاعات اومده توی تلویزیون و میگه دارن مجبورمون میکنن بریم دنبال بمب اتم! ... معنی اجبار رو هم فهمیدیم! ... بابا، جون مادرتون این جمهوری اسلامی مظلوم رو هل ندین سمت بمب اتم ساختن، این بیچاره ها فقط می خوان برای رآکتـــور تحقیقاتی تهرون اورانیوم فلزی تولید کنن! فقط نمیفهمم چرا هر چی سوخت برای راکتورهای ایران میسازن قابل استفاده در بمب و موشک هم هست ... شایدم ما خریم و نمی فهمیم!
فرجام خواهی: این هفته یه نمایش سیاســـی - کمدی هـــم در امریکا داریم، استیضاح رییس جمهور سابق به جرم تحریک مردم به شورش علیه دولت (یعنی ترامپ جزو دولت نیست و از جای دیگه اومده!) بعد از اتمام کارش توی کاخ سفید ... خلاصه دوستان دموکرات که میترسن دوباره پرزیدنت ترامپ برگرده و کاسه و کوزه شونو به هم بریزه، پاشونو تو یه کفش کردن که محاکمه اش کنین و دیگه نذارین برگرده به قدرت! ... توی جلسه استیضاح بازم همون جفنگیاتی که از ۲۰۱۶ میگفتن و هیچکدومشم ثابت نشد رو تکرار کردن: روسیه ترامپ رو رییس جمهور کرده (این توهم توطئه نیست اصلا!)، ترامپ نژادپرسته، جر زده و نتیجه انتخابات رو قبول نکرده (این هم اصلا اســـمش خفه کردن آزادی بیان نیست!)، سواستفاده از قدرت کرده و کلی مزخرفات تکراری دیگه ... اصلا انگار نه انگار که طرف نصفه ملت امریکا بهش رای دادن و آقایون دارن نیمی از مردم امریکا رو استیضاح میکنن ... همه شعارهایی که دموکرات ها و بایدن برای رســـیدگی به وضعیت اقتصادی و برخورد با همه گیری کرونا دادن (که هیچکدومشم کار این حضرات نیست) فراموش شده و فقط دنبال عقده گشایی و انتقامگیری کودکانه خودشون هستن و کلا ملت رو بی خیال شدن با این فرجام خواهی شون که درست مثه برجام خواهی شون پوچ و بی سرانجامه!

جوک های برگزیده بازار بین الخبرین:

به قول عزیز نســـین ، طنز پرداز ترک، در مراسم خواستگاری کفشی بپوشید که برای پاتون تنگه.
حتما بهتون دختر رو میدن. چرا؟
از زور فشار پایین، صورتتون گلگون میشه، عین تربچه.
اینو به حساب خجالتی بودن شما میذارن.
تازه کلی ناز و تو دل برو هم میشین.
از زور سوزش، مجبورین چشمان خود را بسته و سرتون رو بندازین پایین.
اینو به حساب شرم و حیای شما میذارن.
اصلا درد مجال حرف زدن بهتون نمیده، چه برسه به اینکه جوک و خاطره تعریف کنین و حرفهای دری وری پشت هم ردیف کنین.
اینو هم به حساب شعور و آداب معاشرت شما میذارن.
چایی رو هم به زور کوفت میکنین، چه برســـه به میوه و شیرینی. فکرش هم شکنجه آوره.
اینو هم به حساب مناعت طبع و شکم سیری‌تون میذارن.
درنهایت به هر دری میزنین که مراسم زودتر تموم شه و برگردین خونه.
اینو هم به حساب اعتماد به نفس و مشغله کاری بالای شما میذارن!

****

درخانه بمانید!
درخانه بمانید. (ستاد ملی مقابله با کرونا)
در آشپزخانه بمانید.(ستاد ملی تغذیه سالم)
در اتاق خواب خانه بمانید.(ستاد ملی تشویق فرزند آوری)
در حمام خانه بمانید.(ستاد ملی مبارزه با شپش و سایر جانوران موذی)
در بالکن خانه بمانید.(ستاد تسهیل آنتن دهی تلفن سیار)
در آسانسور خانه بمانید. (ستاد ملی مقابله با اختلافات طبقاتی)
در حیاط خانه بمانید.(ستاد ملی کاهش اثرات زلزله)
در پشت بام خانه بمانید.(ستاد ملی مقابله با سیل زدگان)
در کف خانه بمانید.(ستاد ملی خانه دار کردن مردم)

****

پادشاه تایلند با بیست تا از بیست ترین زن‌هاش، رفته آلمان. هم ماه عسل باشه و هم قرنطینه کرونا. دیگه طفلی نهایت صرفه جویی رو به خرج داده.
به نظر من نهایت مسئولیت پادشـــاه در تایلند، رفع و فتق امور حرامسرا و سایر امور حوالی فتقه! وگرنه تو این شرایط کرونایی، مملکت رو نمیذاشت رو اتوپایلوت خودش بره عشق و حال. بهرحال ما ضمن تبریک به نوعروسان و شاه داماد عزیز، چند تا توصیه ایمنی داریم براشون:
-اولا کرونا حالا حالا ها هست. بنابراین عزیزان در انجام مناسک زناشویی اصلا عجله نکنن. به سر بودا قسم وقت دارین. در صورت تخته گاز، بلایی سر موتور و جلوبندیتون میاد، که روزی صد بار آرزوی کرونا کنید.
-ثانیا بهتر بود سر راه یک تک پا هم میومدین ایران از حرمسرای هزار تختخوابی ناصری و سرسره و سایر امکانات بازدید میکردین. شاید چند تا ایده خوب میگرفتین. بالاخره این همه ایرانی‌ها میان تایلند و انواع مکان‌های شـــما رو از فاصله خیلی نزدیک دید میزنن. یک بار هم شما میومدین بازدید ما رو پس میدادین.
تازه تبلیغ چند همسری هم میشد.

****

میگن کاخ باکینگهام ۷۰۰ تا اطاق داره.
ملکه انگلیس خطاب به حراست: "این ذلیل مرده پرنس هری رو ندیدین؟"
حراست: "بانوی من! ایشون ساعت ۱۰ تا ۱۲ کلاس زبان پیشرفته داشتن.
با خانم معلمشون رفتن تو یکی از اطاق‌ها.
ملکه: " نگفت کدوم اطاق میره؟ "
حراست: " نه بانوی من! "
ملکه: " احمقا! اون زنه که معلم زبانش نیست. معلم زبانش کرونا گرفته امروز نمیاد!"

****

آدم بدبین اگه جایی دسته گلی زیبا ببینه، بلافاصله در اطراف دسته گل به دنبال تابوتی مجلل میگرده!

****

داروی کرونا از دید افراد گوناگون:
بار فروش: میوه بخورید.
داروخانه‌چی: قرص ویتامین دی بخورید.
آشکده سیدمهدی: مایعات گرم بخورید.
سلطان شکر: چایی شیرین بخورید.
ساقی زبل: الکل بخورید.
گدای سمج: دود اسفند بخورید.
چلوکبابی سلطان جاده‌ها: گوشت خر بخورید.
دولت: فعلا برنامه‌ای برای توصیه خوردنی نداریم! (اخبار رو از صدا و سیما پیگیری کنید)
میگن خودروی رئیس جمهور آمریکا، ششصد هزار دلار می‌ارزه.
بابا محافظا حق دارن تمام مسیر دنبال ماشین سگ دو میزنن.
اگه یک خط بهش بیوفته، صد هزار دلار ازش میوفته!

****

اگه مامان ظرف‌ها رو بشکونه، میگه: قضا بلا بود!
اگه بابا ظرف‌ها رو بشکونه، میگه: اینا اینجا چیکار میکردن؟
اگه بچه ظرف‌ها رو بشکونه، میگن: حیوون مگه کوری؟ مگه چلاقی؟ سرت به ما تحتت ضربه آزاد میزنه؟

****

سلبریتی اونا(شکیرا) کارخونه عطر سازیشو تغییر کاربری داده مواد ضد عفونی کننده تولید کنه مجانی بده به مردم!
سلبریتی ما (ب.ب.) برای داروی قلابی کرونا تبلیغ کرده پول گیرش بیاد عطر شکیرا بخره!

****

میگن آغا محمد خان قاجار، از خیلی از جنگ‌ها جون سالم بدر برد، ولی آخر سر، جون خودشو رو به طرز خیلی ضایعی از دست میده.
شب تو شوشای آذربایجان اردو زده بودن که یهویی هوس خربزه میکنه. ولی غلامان همه خربزه‌ها رو با اشتها خورده بودن، فقط پوست مونده بود و مختصری تخم.
آغا هم حکم قتل غلامان رو صادر میکنه. ولی با التماس یکی از فرماندهان، اجرا میوفته روز بعد. اون شـــب، غلامان با کمک همین آقای فرمانده، با چادر میرن تو چادر آغا و شوخی شوخی میکشنش.
به نظر شما آغا باید چه میکرد؟
۱- جلوی شکم بی صاحبش رو می‌گرفت.
۲- شبونه افرادش تمام هایپرمارکت‌ها رو میگشتن، خربزه میاوردن. بلکه ویارش بخوابه.
۳- جای خربزه، خیار کوفت میکرد.
٤- در ظاهر از حکم میگذشـــت و به غلامان هرهر می‌خندید. ولی فردا به دارشـــون می‌کشـــید. کلی تماشاچی علاقمند هم میومدن و یک جشن ملی شاد و مفرح برگزار میشد.
۵- جلوی چادرش، ایست و بازرسی میذاشت که هر خری عین گاو سرش رو نندازه پایین بیاد تو !

از شبکه های اجتماعی:

درحالی که هشتاد درصد از مردم زیر خط فقر قرار دارند، طویلهٔ شورای اسلامی دولت را به نابودی اسرائیل مکلف کرد.

آقایان شما بیست روز قیمت تخم مرغ را ثابت نگه دارید، نمی‌خواد اسرائیل را نابود کنید.

Safarian carpet cleaning
SAFARIAN RUGS INC
قالیشویی صفریان
310-402-4161
714-596-0888
safarianrugs.com
troysafari@gmail.com

خدمات بیمه
CA Lic#0F00747
زنگ بزن به صوفی
صوفی
تنها نام ماندگار در خدمت بیمه
■سرویس بهتر ■قیمت بهتر ■بیمه بهتر
بیمه عمر - بیمه کارمندان - بیمه منزل
بیمه پرستاری - بیمه سلامتی - بیمه اتومبیل
بیمه دنتال - بیمه اوباما - بیمه بازنشستگی
بیمه از کار افتادگی
قبل از رسیدن به سن ۶۵ سالگی برای درخواست کارت مدیکر و کارت دارو با عضویت ورزشگاه رایگان با ما تماس بگیرید
خدمات مهاجرت زیر نظر مشاور با سابقه
آزیتا سلیمانی
با اجازه رسمی از ایالت کالیفرنیا #10030424
■دعوتنامه برای اقوام ■سیتیزن‌شیپ ■اجازه‌کار
■پاسپورت سفید ■درخواست عدم سوء پیشینه
■درخواست و تمدید گرین‌کارت ■ دریافت و تمدید پاسپورت آمریکایی و ایرانی
■سیتیزن‌شیپ رایگان و بدون امتحان برای افراد واجدشرایط
سوشیال سکوریتی، مدیکل ، مدیکر
حقوق بازنشستگی،حقوق از کارافتادگی ، حقوق و مزایای پرستار در خانه
تراست اکانت Living Trust / Will Account
Encino (818)933-0000
LA (310)697-6565

دکتر گیتا بالاخانی
Dr. Guita Balakhane
متخصص در بیماری‌های داخلی و فوق‌تخصص در بیماری‌های کلیه، دیالیز، قند و فشارخون
متخصص در درمان رگ‌های واریس پا با لیزر
فارق‌التحصیل دانشکده پزشکی پنسیلوانیا و تخصص و فوق تخصص از UCLA
Tel: 310-659-1770
Cedars-Sinai Medical Office Tower
8635 West 3rd St. #695W., Los Angeles CA 90048

بنیاد اسماعیل خویی
The Esmail Khoi Foundation

بنیاد اسماعیل خویی برگزار می کند
گرامی داشت روز جهانی زن با
سخنرانی خانم ها:

پرتو نوری علا
(شاعر، نویسنده، عضو کانون ایران و در تبعید، کنشگر مسائل زنان و حقوق بشر): "تلاش زنان ایرانی برای رسیدن به آزادی و برابری"

دکتر نیره انصاری
(حقوق‌دان، متخصص حقوق بین‌الملل، کوشنده حقوق بشر، نویسنده و عضو کانون نویسندگان در تبعید):
"کرونا و خشونت خانگی و حقوق بین‌الملل"

زمان: ششم مارس، ساعت هشت شب اروپا،
هفت شب لندن،
۲ بعدازظهر واشنگتن
و ساعت یازده صبح کالیفرنیا
در اتاق زوم در لینک زیر:
us02web.zoom.us/j/83570265892
zoom

روزشمار تاریخ، فرهنگ و هنر ایران

۱۲ فوریه تا ۱۸ فوریه (۲۴ بهمن تا ۳۰ بهمن)

استفاده از این منبع برای کلیه همکاران رسانه‌ای با ذکر ماخذ آزاد است.

جمعه ۲۴ بهمن ۱۲ فوریه

۱۳٤٥ خورشیدی (۱۹٦۷ میلادی)
درگذشت فروغ فرخزاد - شاعر معاصر
مجموعه اشعار زنده یاد فروغ فرخزاد بدون سانسور چاپ خارج از ایران در شرکت کتاب موجود است.
۱۳٤٦ خورشیدی (۱۹٦۸ میلادی)
انتخاب دکتر مجتهدی به ریاست دانشگاه ملی ایران
خاطرات دکتر مجتهدی (پروژه تاریخ شفاهی دانشگاه هاروارد به کوشش حبیب لاجوردی) در شرکت کتاب موجود است
۱۳۷٥ خورشیدی (۱۹۹۷ میلادی)
درگذشت مهدی مفتاح، موسیقیدان، مدرس و مؤلف

شنبه ۲۵ بهمن ۱۳ فوریه

۱۳۳۲ خورشیدی (۱۹٥٤ میلادی)
زادروز قشنگ کامکار، نوازنده و مدرس سه تار
آثار گروه کامکارها در شرکت کتاب موجودند
۱۳٥٦ خورشیدی (۱۹۷۸ میلادی)
درگذشت فخرالدین مزارعی - شاعر و استاد دانشگاه
۱۳٦۷ خورشیدی (۱۹۸۹ میلادی)
صدور فتوای روح‌الله خمینی مبنی بر ارتداد سلمان رشدی نویسنده کتاب آیات شیطانی
۱۳۸۷ خورشیدی (۲۰۰۹ میلادی)
درگذشت ناصر اهنیان آهنگساز قدیمی، که آهنگهای زیادی خصوصا برای آغاسی و خانم سوسن و... ساختند و همچنین برادر هنرمند فقید افشین بودند بر اثر سکته مغزی در ایران.
۱۳۸۹ خورشیدی (۲۰۱۱ میلادی)
اعتراضات جنبش سبز در تهران و شهرستانها

یکشنبه ۲٦ بهمن ۱٤ فوریه

۱۳۱۱ خورشیدی (۱۹۳۳ میلادی)
درگذشت حاج حسین آقا امین الضرب - نماینده مجلس و رییس اتاق تجارت
۱۳۳٥ خورشیدی (۱۹٥۷ میلادی)
زادروز شهریار مندنی پور، شاعر، منتقد ادبی، و سردبیر نشری هی ادبی /هنریِ « عصر پنجشنبه » در تهران
۱۳٤۰ خورشیدی (۱۹٦۲ میلادی)
درگذشت سیدعلی نصر - بنیانگذار تئاتر در ایران، در سن ٦٦ سالگی
۱۳٥۷ خورشیدی (۱۹۷۹ میلادی)
تیرباران: سرلشکر منوچهر خسروداد، فرمانده هوانیروز، سرلشکر رضا ناجی (سرلشکر)، فرماندار نظامی اصفهان، ارتشبد نعم تالله نصیری، سومین رئیس ساواک و سپهبد مهدی رحیمی، فرماندار نظامی تهران
۱۳٥۸ خورشیدی (۱۹۸۰ میلادی)
سمیرا مخملباف، کارگردان ایرانی
۱۳٦۸ خورشیدی (۱۹۹۰ میلادی)
زادروز نسیم خسروی هنرمند و نویسنده در کرمانشاه
۱۳۸٦ خورشیدی (۲۰۰۸ میلادی)
درگذشت پروفسور امنون نتصر بر اثر بیماری در بیمارستانی در لوس آنجلس. پروفسور نتصر استاد ممتاز دانشگاه عبری اورشلیم، مبتکر مرکز ایرانشناسی در کشور اسرائیل، بنیا نگذار بخش فارسی رادیو اسرائیل، دارنده مدارک متعدد از دانشگاه‌های امریکا، مؤلف کتب معتبر درباره ایران و یهودیان ایران و مورد احترام در جوامع علمی جهان بوده اند. کتا بهای پادیاوند ۳ جلدی - این کتا بها که به همت « بنیاد جامعه دانشـــوران » و با سردبیری شادروان امنون نتصر به دو زبان فارسی و انگلیسی در لو سآنجلس منتشر شده، پژوهش‌هایی است در تاریخ و فرهنگ یهودیان ایرانی، که به محدوده‌ی جغرافیایی کنونی کشور ایران منحصر نیست، و شامل تمام سرزمین‌هایی است که در قلمرو فرهنگ ایرانی بوده است —موجود در شرکت کتاب

یادنامه پروفسور امنون نتصر (همراه با سی دی)- موجود در شرکت کتاب
کتاب اندیشه‌ها، خاطره‌ها و نامه‌ها (مجموع های از مقالات پروفسور امنون نتصر) جلد اول از انتشارات شرکت کتاب

دوشنبه ۲۷ بهمن ۱٥ فوریه

۱۳٤۳ خورشیدی (۱۹٦٥ میلادی)
عزیمت محمدرضا شاه و فرح پهلوی برای معاینات پزشکی و استراحت به اتریش
۱۳٤٤ خورشیدی (۱۹٦٦ میلادی)
درگذشت اسماعیل امیرخیزی - نویسنده و از مجاهدین نهضت مشروطیت
۱۳٤۹ خورشیدی (۱۹۷۱ میلادی)
پرویز راجی به سمت سفیر ایران در بریتانیای کبیر منصوب شد.
یادداشتها و خاطرات پرویز راجی با عنوان « خاطرات آخرین سفیر شاه در لندن » چاپ نخست در سال ۱۹۸۳ بزودی در شرکت کتاب
۱۳۲٥ خورشیدی (۱۹٤۷ میلادی)
زادروز غزاله علیزاده، نویسنده
آثار غزاله علیزاده در شرکت کتاب
۱۳۳۹ خورشیدی (۱۹٦۱ میلادی)
درگذشت مهوش خواننده
۱۳۷۱ خورشیدی (۱۹۹۳ میلادی)
درگذشت پرویز اوصیاء، شاعر، بازیگر، و خواننده
۱۳۸۱ خورشیدی (۲۰۰۳ میلادی)
رضا ژیان، بازیگر، کارگردان و فیلمنامه نویس سینما، تلویزیون و تئاتر ایرانی
۱۳۹۷ خورشیدی (۲۰۱۹ میلادی)
فرنگیس حبیبی، روزنامه‌نگار ایرانی ساکن فرانسه، پس از یک دوره بیماری در هفتاد و دوسالگی درگذشت.
او در رشـــته جامعه‌شناسی تحصیل کرده بود و سال‌ها ریاست بخش فارسی رادیو بین‌المللی فرانسه را بر عهده داشت.

سه شنبه ۲۸ بهمن ۱٦ فوریه

۱۲۸۱ میلادی (۱۹۰۳ میلادی)
زادروز صادق هدایت - نویسنده معاصر
کتا بهای صادق هدایت چاپ پیش و پس از انقلاب در شرکت کتاب موجود است.
۱۲۹۷ میلادی (۱۹۱۹ میلادی)
زادروز امیرعباس هویدا نخست وزیر در دوران پهلوی
کتاب معمای هویدا چاپ آمریکا نوشته دکتر عباس میلانی در شرکت کتاب موجود است.
۱۳۰۰ خورشیدی (۱۹۲۲ میلادی)
دکتر محمد مصدق از طرف مشیرالدوله، والی آذربایجان شد.
۱۳۲٤ خورشیدی (۱۹٤٥ میلادی)
زادروز شهرنوش پارسی پور، نویسنده
کتا بهای شهرنوش پارسی پور چاپ خارج از ایران در شرکت کتاب موجود است
۱۳٤۹ خورشیدی (۱۹۷۱ میلادی)
زادروز آرش حجازی، نویسنده، مترجم
کتا بهای پائولو کولیو با ترجمه آرش حجازی در شرکت کتاب موجود است.
۱۳۷٤ خورشیدی (۱۹۹٦ میلادی)
درگذشت محمدجعفر محجوب - نویسنده و پژوهشگر معاصر
کتا بهای دیوان ایرج میرزا و صد خطابه (از انتشارات شرکت کتاب) - ادبیات عامیانه ایران، خاکستر هستی با مقدمه بزرگ علوی، کلیات عبید زاکانی سی قصه از شاهنامه (آفرین فردوسی) داستا نهای شاهنام هی فردوسی (۱٦ سی دی) داستانی از شاهنام هی فردوسی: رستم و سهراب (٦ سی دی) ، حافظ (٤ سی دی)، مثنوی مولوی. (۲ سی دی) در شرکت کتاب موجود است
۱۳۷٥ خورشیدی (۱۹۹۷ میلادی)
درگذشت بزرگ علوی - نویسنده معاصر
۱۳۸۳ خورشیدی (۲۰۰٤ میلادی)
درگذشت عماد خراسانی - شاعر و غزلسرای معاصر
دیوان عماد خراسانی در شرکت کتاب موجود است.

چهارشنبه ۲۹ بهمن ۱۷ فوریه

۱۳٥۲ خورشیدی (۱۹۷٤ میلادی)
اعدام خسرو گلسرخی شاعر و نویسنده مارکسیست
تالیفات: ای سرزمین من، بیشه بیدار و خسته تر از همیشه (مجموعه آثار) در شرکت کتاب موجود است.
۱۳۷۹ خورشیدی (۲۰۰۰ میلادی)
درگذشت نادر نادرپور شاعر برجسته معاصر در لس آنجلس
شرکت کتاب مجموعه کامل اشعار نادرپور را در دو جلد در بیش از ۱٦۰۰ صفحه منتشر کرده است.

پنجشنبه ۳۰ بهمن ۱۸ فوریه

۱۳۲۸ خورشیدی (۱۹٥۰ میلادی)
زادروز محمد شیری، بازیگر سینما
نقش آفرینی در فیل مهای، حلقههای ازدواج (۱۳۸۸)، تلافی (۱۳۸٦)، شبی در تهران (۱۳۸٦)، ملودی (۱۳۸٦)، دم صبح (۱۳۸٤)، شمعی در باد (۱۳۸۲)، بالاتر از خطر (۱۳۷٥)، آخرین مهلت (۱۳٦۸)، دخترم سحر (۱۳٦۸)، سامان (۱۳٦٤) وسریال ش بهای بره.

برخی از این آثار در شرکت کتاب موجود است.
۱۳۲۹ خورشیدی (۱۹٥۱ میلادی)
زادروز شهرام ناظری - خواننده معاصر موسیقی سنتی در کرمانشاه
مرکز موسیقی و فیلم ایران وابسته به شرکت کتاب مجموعه کامل سی‌دی‌های اصل شهرام ناظری را دراختیار دارد.
۱۳۳۸ خورشیدی (۱۹٦۰ میلادی)
سفر محمدرضاشاه پهلوی به پاکستان
۱۳٤۱ خورشیدی (۱۹٦۳ میلادی)
درگذشت حسین خیرخواه - بازیگر تئاتر در برلین
۱۳٥٦ خورشیدی (۱۹۷۸ میلادی)
سپهبد اسکندر آزموده استاندار آذربایجان برکنار شد و ارتشبد جعفر شفقت قائم‌مقام ستاد بزرگ به استانداری آذربایجان منصوب شد.
۱۳٦۷ خورشیدی (۱۹۸۹ میلادی)
فیروز شیروانلو (متولد شهریور ۱۳۱۷، مشهد) مترجم، مؤلف و از مدیران فرهنگی دورهدرگذشت پهلوی دوم در تهران. عضو کنفدراسیون محصلین و دانشجویان ایرانی خارج از کشور ، متهم به نقش داشتن در ترور محمدرضاشاه پهلوی در کاخ مرمر (۲۱ فروردین ۱۳٤٤ خورشیدی). پس از آزادی از زندان (روز ٥ آبان ۱۳٤٥) از کارهای شاخص او می توان به نقش .تأثیرگذارش در گسترش فعالیت‌هایکانون پرورش فکری کودکان و نوجوانان اشاره کرد
۱۳۸۷ خورشیدی (۲۰۰۹ میلادی)
درگذشت فاطمه مورموزنیا معروف به مهری مهرنیا، بازیگر با سابقه تلویزیون و تاتر و سینمای ایران در سن ۸۲ سالگی در بیمارستان باهر تهران. وی متولد ۱۳۰٦ در آلاشت سوادکوه مازندران بود. وی در بیش از ٤۰ اثر سینمایی حضور داشته است. از جمله: کلاه قرمزی و پسرخاله، شازده احتجاب، ازدواج به سبک ایرانی، اتوبوس، روسری آبی، مادر و....

GLWiZ.com
هزینه حمل، بسته‌بندی و بیمه برای سراسر آمریکا رایگان
(310) 477-7477
(818) 9-080808
شرکت کتاب
www.ketab.net
12701 Van Nuys Blvd, Unit H, Pacoima CA 91331
آخرین مدل جی ال ویز - مدل ۵۰۰ به قیمت ۳۳۹ دلار

مهرداد بحری
نامی آشنا و مورد اعتماد در معاملات ملکی در جنوب کالیفرنیا
با همراهی یک تیم مجهز و حرفه ای که شما را در تمامی مراحل خرید و فروش ملک از آغاز تا پایان، پشتیبانی می کند
CA DRE # 01035809
Mathew "Mehrdad" Bahri, REALTOR
(As Heard on 670 AM KIRN)
Residential & Residential Income Specialist
NS ERA BEVERLY HILLS, CA
ZILLOW 5 STAR AGENT
Direct: 310 - 447 - 7777 | Mobile: 310-259-0506

آیا بر اثر درگیری با قانون و یا مشکلات دیگر به زندان افتاده‌اید؟
سریعترین راه آزادی از زندانهای کالیفرنیا
فقط با V.G. BAIL BONDS
برای آزادی سریع از زندانهای کالیفرنیا
با ما در هر زمان و با هر مبلغ وثیقه
در ۷ روز هفته و ۲۴ ساعته تماس بگیرید
از تمام زندانیان Collect Call پذیرفته می شود
Vadim Gharapanians INSURANCE LIC# 1843271
Email:vgbailbond@gmail.com
www.vgbailbond.com
ما کارتهای اعتباری معتبر را می پذیریم
310-903-0406
818-507-1600

قالی شویی و فروش انواع فرش
BARAN Rug Cleaning & Services
شستن و تعمیرات انواع فرشهای دستبافت ابریشم ماشینی و آنتیک
949-300-6989
BaranrugServices.com

مرجان روانبخش
C.P.A.
Certified Public Accountant
Premier CPA Consultants, Inc
انجام کارهای مالیاتی (شخصی، انواع شرکت‌ها، دریافت هدیه)
مشاورشما در امور:
Tel: 818-530-2263

در کانون خبر:

۱۱ نفر به جرم دریافت رشوه و فساد مالی محاکمه می شوند

جورج گسکون، دادستان کل لوس آنجلس کانتی اعلام کرد که شهردار پیشین شـــهر می وود (Maywood) و ۱۰ نفر دیگر را به جرم دریافت رشوه، سو استفاده از قدرت و شغل خـــود در جا به جا کردن بودجه عمومی و دریافت کمک مالی برای کارزارهای انتخاباتی محاکمه خواهد نمود.

رامون مدینا شهردار پیشین برای ۳٤ فقره جرم جنایی برای دریافت رشوه‌های متعدد، اختلاس و دزدی و فساد متهم است.

روبن مارتینز، مدیر پیشین شهر و دیوید منگو، مدیر پیشین برنامه‌ریزی شهری نیز با اتهام‌های مشابه و فروش زمین‌های شـــهری دوبرابر دریافت رشـــوه برای ساخت خانه‌های ارزان قیمت متهم هســـتند. در یک مورد دیوید منگو متهم به دریافـــت و جابه جایی ۱/۵ میلیون دلار در همکاری با کمپانی Velarde است. جورج گسکون، دادستان کل لوس آنجلس کانتی در پرونده این ۱۱ نفر اشـــاره دارد که آنها از شیوه قدیمی Pay to Play یعنی دریافت پول در برابر راه‌اندازی کارها استفاده کرده‌اند.

آیا ادم شیف، جایگزین دادستان کل کالیفرنیا خواهد شد؟

همزمان با فشار رسانه‌های دست راستی بر جو بایدن برای تجدید نظر در مورد گزینش حاویر بســـرا به عنوان وزیر بهداشت و خدمات انسانی، گوین نیوسام روزهای پایانی تصمیم‌گیری برای جایگزینی دادستان کل کالیفرنیاست تا در صورت تایید حاویر بسرا از سوی سنای آمریکا، دادستانی کل کالیفرنیا خالی نماند و از این میان کسانی که ممکن است برای این ســـمت برگزیده شوند، ادم شیف نماینده کنگره آمریکا از لوس آنجلس اســـت که از سوی نانسی پلوسی سخنگوی کنگره پشتیبانی می‌شود.

از دیگر کســـانی که در لیســـت گوین نیوسام قرار دارند، راب بونتا، نماینده مجلس کالیفرنیا، دارل استیانبرگ شهردار ساکرامنتو، گودوین لیو قاضی دیوان عالی قضایی کالیفرنیا، ریک زبور، مدیر اداره برابری کالیفرنیا و دایانا بکتون دادستان کل کوستا کنترا کانتی هستند.

این که ادم شیف که چشم به آینده در کنگره دوخته است آیا حاضر است دادستان کل کالیفرنیا شود، هنوز روشن نیست.

لایحه های جدید برای اصلاح اداره پرداخت حقوق بیکاری EDD

پس از انتشـــار گزارش اداره حسابرسی کالیفرنیا در مورد EDD در مـــورد پرداخت حقوق بیکاری که در آن نه تنها به آهسته بودن عملکرد، بلکه میزان بالای تقلب اشاره شده است.

قانونگذاران کالیفرنیا از هر دو حزب و در هر دو مجلس، لایحه‌هایی پیشنهاد کردند تا بتوانند به عملکرد EDD شتاب ببخشند و از سوی دیگر از تقلب‌ها پیشگیری نمایند و شمار لایحه‌های ارائه شده به ۲۰ لایحه رسیده است.

هفته گذشته در گزارش اداره حسابرسی کالیفرنیا به ۸۰۰ میلیون دلار درخواست حقوق بیکاری که از زندان به EDD رســـیده و پرداخت شده اشاره شده است و تنها راهی که EDD یافته متوقف کردن کارتهای بانکی ٤٦۰ هزار نفر از سوی بانک است.

قانونگذاران تقاضا برای بودجـــه ۵۵ میلیون دلاری برای روزآمد کردن سیستم EDD و مقایسه اطلاعات با اطلاعات دیگر آژانس‌های دولت فدرال و ایالت است.

۱۱۰۰ نفر از گارد ملی برای کمک به واکسیناسیون به کالیفرنیا می آیند

پنتاگون اعلام کرد که هفته آینده ۱۱۰۰ نفر از اعضای گارد ملی آمریکا را به ایالت کالیفرنیا خواهد فرستاد تا در ۵ مرکز تزریق واکسن در کالیفرنیا یاری نمایند.

این تصمیم در همکاری با برنامـــه برپایی ۱۰۰ مرکز واکسیناسیون در آمریکا برای دستیابی به واکسیناسیون ۱۰۰ میلیون نفر در ۱۰۰ روز است.

این اعزام نیرو پس از درخواست FEMA از وزیر دفاع آمریکا منجر به فرســـتادن ۱۰۰۰۰ نفر از گارد ملی در تیم‌هایی به ایالت‌های پرجمعیت فرستاده می‌شوند که هر تیم دارای ۲۲۲ عضو و ۸۰ نفر پرســـتار اســـت هر تیم می‌توانند روزانه ٦۰۰۰ واکسن تزریق نمایند. ناگفته نماند که شمار افراد گارد ملی که به ۲۹ ایالت فرستاده خواهند شد متفاوت است.

۱۰/۲ میلیارد دلار پول دریافت نشده در صندوق امانت کالیفرنیا

بتی یی مسئول حسابداری و کنترل مالی ایالت کالیفرنیا اعلام کرد که ۱۰/۲ میلیارد دلار چک دریافت نشده در صندوق این اداره است و از کالیفرنیایی‌ها درخواست نمود با بهره گیری از تارنمـــای این اداره و اطلاعات فردی، نام خود را جستجو کنند تا اگر پولی به نام آنها در این اداره وجود دارد، مراحل روند دریافت را بگذرانند و به پول خود برسند. که برای آن تاریخ و مهلت وجود ندارد.

بنابر مقررات مالی ایالت کالیفرنیا اگر شما چکی از یک بانک و یا شرکت در دست داشته باشید و آن را در تاریخ و مهلت تعیین شـــده، نقد نکنید، بانک یا آن شرکت، پول شما را به عنوان امانت به اداره حسابداری ایالت کالیفرنیا می‌فرستد و چک شما باطل می‌شـــود و آن را باید از ایالت کالیفرنیا دریافت نمایید. ناگفته نماند که این پول های دریافت نشده که در سال ۲۰۱۰، به میزان ٦/۳ میلیارد دلار بوده، اکنون به ۱۰/۲ میلیارد دلار رسیده است.

شکایت کارکنان فروشگاه ها برای اضافه کار پرداخت نشده

کارکنان فروشـــگاه‌های خوراک و سبزی در شهرهای اوکلند و مونته بلو از قانون‌گذاران درخواســـت نمودند که به شکایت آنان برای پرداخت ۵ دلار افزوده بر حقوق اقدام نمایند.

این ۵ دلار درخواستی به کارکنانی تعلق می‌گیرد که در دوران کرونا در شـــرایط دشوار برای تندرستی، به جای ساعت عادی ۸ ساعت کار بیشتر کار کرده‌اند تا همکاران بیمار آنان و یا همکارانـــی که از اعضای بیمار خانواده نگهداری می‌کنند، در خانه بمانند.

این شکایت از ســـوی اتحادیه کارکنان فروشگاه‌های خوراک و ســـبزی کالیفرنیا زیر عنـــوان Hero Pay پرداخت به قهرمان انجام شده است.

این شکایت ممکن اســـت به جنبشی تبدیل شود و در کالیفرنیا در میان دیگر کارکنان فروشگاه‌های خوراک و سبزی ادامه یابد و فراگیر شود.

دارالترجمه رسمی ایران
IMTS Translation Services Inc.
عضو کانون مترجمان آمریکا در واشنگتن و ایالت ویرجینیا
آدرس دفاتر دارالترجمه ایران در لس‌آنجلس - وودلند هیلز - آناهایم و سانفرانسیسکو
دارالترجمه رسمی ایران در تعطیلات رسمی
و همچنین روزهای شنبه و یکشنبه تعطیل می‌باشد
ساعت کار آفیس از ساعت ۸ صبح تا ۵ بعداز ظهر
برای تعیین وقت ملاقات با تلفن‌های زیر تماس حاصل نمائید
مترجم و صاحب امتیاز: سعید فرخی
مترجم و نویسنده: آقای مهرداد خوشنویس
Editorial, Sales & Marketing
دفتر آناهایم
Tel:(818) 687-3134
(310) 487-3557
(510) 544-9868
(714) 778-4444
daraltarjomeh32@gmail.com
Fax:(818)716-5449

FARMERS INSURANCE
هادی زنوزی
مشاور شما در زمینه خرید انواع بیمه
خانه، اتومبیل، تجاری، عمر و ...
نماینده رسمی شرکت Farmers
Los Angeles: 323 - 694 - 5577
As your local Farmers agent, I help customers like you identify the insurance coverage that best fits your needs.
Languages Spoken: English, Persian, and Turkish
License 0k57207
hzonouziasl@farmersagent.com

صفحه عشق ومنطق ایرانشهر در این روز عشق

ولنتاین شما را به عشق و منطق دعوت می کند. فقط در سایه منطق است که عشق واقعی متجلی می شود و در سایه عشق است که زندگی معنا پیدا می کند

کمپین عشق ورزی به حیوانات: در این روز عشق این سگ کوچولو همه ادم ها رو به دوستی دعوت می کنه. اون برای مراقبت، سرگرمی و آرامش دادن به آدم ها هر کاری که بتونه با عشق و وفاداری انجام می ده. حداقل کاری که ادم ها می تونن بکنن اینه که آزارش ندن و باهاش مهربون باشند.

رازهای همدلی
تعصب- عـــادت های ناپســـند در قضاوت های عمومی انسان‌ها

چرا اکثریت به اتفاق انســـان‌ها همه چیز را یا سیاه و یا سفید می بینند و هرگز به فکرشان نمی‌رسد که خاکستری می تواند بهترین رنگ‌باشد چون ترکیبی از سیاه و سفید را در خود دارد؟

۱- مثلا در مورد جنگ ها- اگر نادر به هند حمله کرده اســـت باعث افتخار اغلب ایرانی هاست ولی اگر تیمور و چنگیز به ایران حملهکرده‌اند، آنها ددمنش و وحشـــی بوده اند.

۲- در مورد طرفداری از احزاب و سازمان های سیاسی : آنها یا بســـیار خوب و یا بسیار بد هستند. هر حزب و سازمان ســـعی می کند که زشتترین چهره از دیگری را گزارش دهد.

۳-در مورد دین و مذهب و ملیت

٤- چرا نمی توانیم خوبی ها در هر چیزی را جســـتجو کنیم و سپس از بدی ها با چشم باز انتقاد سازنده کنیم؟ چرا این همه ناسزا ، تهمت و برچسب در رفتار گروهی انسان‌ها وجود دارد؟ آیا این به علت صبور نبودن و عدم اعتمادی است که قبل از تفکر صحیح در کودکی در ما نهادینه شده است؟ آیا فقط آنچه را که نظریه «خودی» اســـت، باید متعصبانه خوب دانست و به هر ان چه که «غیر خودی»! است براســـاس غریزه حیوانی یا لمبیک سیستم عکس العمل منفی و تدافعی نشان داد؟

راه حل چه می تواند باشد؟ به نظر می رسد که آموزش فکر کردن نقادانه در مورد همه چیز بدون در نظر گرفتن تعلقات شخصی راه رابرای قبول واقعیت ها و دریافتن حقیقت باز می گذارد.

آزاده

مطلب بعدی با تیتر جداگانه

رازهای همدلی ۲
احتیاج به اعتماد اولیه باعث می شود که کودک برای احساس به آسایش و امنیت کـــردن فقط به خودی ها تکیه کند.

یادگیری های کودک از خودی ها که شـــامل اعتقادات او نیز هســـتند تشـــکیل دهنده هویت او می شوند. در بزرگســـالی هر انتقادی که در تعارض با هویت فردی شـــخص یعنی آموخته های او باشـــد که فرهنگ او را تشـــکیل داده اند، در او احســـاس بی امنیتی و خطر را ایجاد می کند. اگر فرد در بزرگسالی تمام اعتقادات خود را حتی برای یک بار زیر سوال نبرد و تصمیم بگیرد که بنا بر تجربه بسیار ابتدایی کودکی خود زندگی کند آنگاه برای تمام عمر بر این باور پا خواهد فشرد که:

خودی خوب است حتی اگر باعث مختل شدن آسایش و رفاه او باشـــد و حق او را ضایع کند و بیگانه بداست حتی اگر آرزوی تندرستی و رفاه و آسایش او را داشته باشد و هیچ قصدی جز انسانیت نداشته باشد.

از آزاده

رازهای همدلی ۳
آیا باید به همه عقاید احترام گذاشت؟

اگر یک عقیده به معنی باورمندی به یک رفتار باشد و آن رفتار ناقض آزادی‌های فردی یا اجتماعی دیگران باشد، آنـــگاه نمی‌توان به آن عقیده احترام گذاشـــت. مفاهیم احترام به حریم شـــخصی پایه‌های برابری انسان‌ها از بهره‌مندی از محیط پیرامونشـــان که در اثر یک قرارداد اجتماعـــی ، مکان عمومی یا مکان خصوصی نامگذاری شده اســـت، را تضمین می‌کنند. این قراردادها هم خود وابسته به نیاز انسان به احساس امنیت و بنیان‌های تشکیل جامعه هستند که خود بحث مفصلی است.

در واقع ریشـــه بحث ما به نیاز انسان‌ها به زندگی کردن در جوار هم بر می‌گردد. این نیاز موجب می‌شـــود که آزادی‌ها را با مفاهیمی چون حریم شخصی و برابری‌های اجتماعی اولیه تعریف کنیم. این آزادی‌ها خود در جوار نوعی محدودیت تعریف شـــده اند، اما چاره‌ای جز این نیســـت که همه بتوانند از زندگی درجوار هم احساس رضایـــت کنند و امنیت به حداکثر برســـد. حال بدیهی است که عقایدی که بخواهند این آزادی‌ها را که حداکثر ممکن هســـتند، عملا تهدید کنند، قابل احترام نیستند. بنابراین لزوما هرعقیده‌ای قابل احترام نیست.

رازهای همدلی ۴
خودشیفتگی فردی یا قومی یا مذهبی

هر نوع پرســـتش به معنی کور کردن عقل و خرد است. نژاد پرســـتی و دین پرستی هر دو از یک خمیر مایه می آیند و آن سو استفاده قدرتی حیله گر از احساس خود کم بینی و نیازهای یک فرد یا ملت می باشـــد. شیادان تاریخی با سو استفاده از این خود کم بینی ها و نیازهای بشر و با وعده به این امر که دین یا نژاد این بشر بهتر و بالا تر از بقیه دین ها و نژاد هاست و با وعده های پوچ و تو خالی دروغین و با ســـخنرانی های مکارانه هیجان انگیز، مردمان ســـاده و از همه جا بی خبر را گول می زنند. تمام این قدرتمندان بیماران روانی هســـتند که به روان نژندی خودشیفتگی مبتلا هستند. آنها تشنه تحسین و تایید مردم هســـتند چون از درون خودشان احساس خود کم بینی دارند. هر کس که به این خودشـــیفتگان انتقاد کند، دشمن محسوب می شود چون آنها فقط تشنه تحسین و تمجید هستند تا تمایل سیری نا پذیر خود کم بینی خود را پر کنند. این خود کم بینی ها از تجربه های تحقیر شـــدن ها و احساس تحقیر شدن دوران کودکی فرد سرچشـــمه می گیرد. یک فرد در کودکی عاجز از دفاع از عزت نفس خود هســـت و اگـــر هر گفته ای یا تنبیهی او را به این باور برســـاند که فرد خواســـتنی و دوست داشتنی نیســـت، او در مدت تمام عمر خود در آرزوی تحسین شدن و برتری طلبی خواهد ماند. تربیت صحیح در خانواده ها و مدارس و غیر قانونی کردن هر گونه نژاد پرســـتی و یا برتری قومی یا مذهبی می تواند جلوی فجایع جنگی را بگیرد.

رازهای همدلی ۵
مفاهیم صلح در شعرهای حافظ

جنگ هفتاد و دو ملت همه را عذر بنه//
چون ندیدند حقیقت، ره افسانه زدند
غلام همت آنم که زیر چرخ کبود//
ز هر چه رنگ تعلق پذیرد آزاد است
یک حرف صوفیانه بگویم اجازت است//
ای نور دیده صلح به از جنگ و داوری
مباش در پی آزار و هرچه خواهی کن//
که در شریعت ما غیر از این گناهی نیست
دلش به ناله میازار و ختم کن حافظ//
که رستگاری جاوید در کم آزاریست

رازهای همدلی ۶
درد اصلی که مایه ناتوانی و ناچاری مردم جهان در طول تاریخ بوده است، درد نادانی است.

ســـه نفر از داناترین افراد بشـــر یعنی سقراط فیلسوف نامدار از یونان، گالیله ستاره شـــناس شهیر از ایتالیا و برونو ستاره شـــناس نابغه از ایتالیا به علت بی سوادی و نادانی مردم و حکومـــت عصر خود به مرگ محکوم شدند. حکم مرگ آنها توسط قدرت های حاکمه عصر خود که بر اســـاس اعتقادات مذهبی بنا شده بود صادر گردید. ســـقراط به خدایان یونان ایمان نداشـــت. او به عدالت و کنترل انســـان بر نفس خویش اعتقاد داشت . سقراط مبنای رفتار درست را بر پایه اصول اخلاقی می دانست و در پرســـش های پیاپی خود از مردم آنان را به این نتیجه می رســـانید که خود نمی دانند که چه می گویند و در حقیقت نادانند. تمام هدف ســـقراط این بود که به مردم آتن بفهماند که اعتقاد آنها به خدایانشان بی پایه است. در آن زمان در یونان سفسطه گران یا مغلطه گرانی وجود داشتند که کارشـــان این بود که در ازای دریافت پولی کلان از والدیـــن جوانان, به این جوانان آمـــوزش می دادند که چطور با مغلطه گری، سفســـطه گری و استدلال های بی پایه در هر موردی حرف خود را به کرسی بنشانند و حقیقت را به صورت زیرکانه وارونه جلوه دهند و باعث گول زدن و گمراهی عامه مردم شوند. آنها سقراط را خطری بزرگ علیه خود می دانســـتند چون سقراط سعی می کرد که با فلسفه و منطق خود بی اخلاقی این سفسطه گـــران را ثابت کنـــد. مغلطه گران حرفه‌ای مردم را بر ضد سقراط بر انگیختند و دادگاهی تشکیل دادند که در آن دادگاه سقراط را به علت بی ایمانی محکوم به مرگ به وسیله نوشیدن جامی از زهر کردند. بعدها سقراط از طرف مردم جهان به عنوان مردی فیلسوف یعنی دوستدار دانش شناخته شد، ولی سقراط همیشه می گفت که فقط تا آن درجه می داند ، که بسیار نمی داند.

کلیســـا گالیله را واداشت که حرف خود را پس بگیرد و بگوید که این خورشیدســـت که گرد زمین می چرخد چون در انجیل زمین مرکز اســـت نه خورشید.

در مورد گالیله کلیسا او را تهدید کرد که اگر ادعایش را پس نگیرد او را زنده زنده در آتش می سوزانند. بنابراین گالیله بزرگ‌ترین کشف علمی ستاره شناسی زمان خود را منکر شد تا از مرگ نجات یابد.

همچنین برونو ســـتاره شناس ایتالیایی بر اثر تحقیقاتش ادعا کرد که دنیا بی انتها ســـت. بار دیگر کلیسا انسانی را محکوم به کفر گویی کرد و برونو را در میدان شـــهر زنده زنده در آتش سوزاندند.

خصلت انسان‌های بزرگ این گونه است که بر اثر یک عمر جســـتجو برای پی بردن هر چه بیشتر به حقیقت به این نتیجه می رسند که دنیای دانش دنیایی بیکران است و هـــر اندازه هم که بدانند باز هـــم نادانند. در حقیقت مردمانی که خود را دانا مـــی دانند از نادان ترین مردم روی زمین هستند چون هنوز به محدودیت دانسته های خود و نا محدود بـــودن علم و دانش پی نبرده اند. این نوع مردم از متعصب ترین مردم روی زمین هستند چون هیچگونه پویایی و جستجو برای یافتن حقیقت ندارند. آموختن علم و دانش به مانند آبی روانی اســـت که باید همیشه و در همه حال در تغییر و تحول و جنبش باشد تا مسیر پیشرفت را طی کند و اگر راکد و در سکون بماند ســـرانجامی جز گندیدگی نخواهد داشت. آبی می شود که نه نوشیدنی است و نه گوارا , و نه جان مایه زندگی.

با ایمیـــــل لینک ایرانشـــــهر بـــــه دوستانتان یادآوری کنید ایرانشـــهر را آنلاین بخوانند

IranshahrNewsAgency.com/Magazine

در کانون خبر:

اریک گارستی از اجاره هتل ها برای بی خانمانها سخن گفت

اریک گارستی شهردار لوس آنجلس اعلام کرد که کمک دولت فدرال، اتاق‌های بیشتری برای بی‌خانمان‌ها در هتل‌ها اجاره شده است و این اجاره‌ها اگر کمک مالی بیشتر نرسد در سپتامبر پایان می‌پذیرد.

در حال حاضر، با پروژه «کلید اتاق»، در ۳ هتل، ۱۲۰۰ تخت در اختیار بی‌خانمان‌ها قرار گرفته است که تنها ۹۰۰ نفر در آنها زندگی می‌کنند و شهرداری لوس آنجلس تلاش می‌نماید با جلب بی‌خانمان‌ها به این اتاق‌ها، شمار بیشتری را از خیابان‌ها گردآوری و در اتاق هتل‌ها جای دهد.

اریک گارستی شهردار لوس آنجلس گفت این ۳ هتل در ۳ نقطه شهر هستند و ما همواره در جستجوی هتل‌هایی هستیم که می‌خواهند در این پروژه همکاری نمایند.

ناگفته نماند که شمار بی‌خانمان‌های شهر لوس آنجلس نزدیک به ۱۵۰۰۰ نفر برآورد شده است.

شکایت کارکنان Uber و Lyft علیه لایحه ۲۲

پس از آن که دیوان عالی قضایی کالیفرنیا درخواست اتحادیه های کارگری مبنی بر غیرقانونی بودن لایحه ۲۲ را رد کرد، امروز شماری از کارکنان Uber و Lyft اعلام کردند که شکایت خود را به دادگاه‌های پایین‌تر خواهند برد.

در شکایت این گروه که همانند شکایت اتحادیه‌های کارگری است اشاره خواهد داشت که لایحه ۲۲ به نقض لایحه AB۵ انجامیده است و از قانون گذاران قدرت قانون گذاری را سلب می‌کند که مخالف قانون اساسی کالیفرنیا می باشد.

این شکایت که به دادگاه عالی المیدا کانتی تسلیم خواهد شد، شرکت‌های Uber و Lyft و Doordash و دیگر شرکت‌های الکترونیکی را هدف قرار می‌دهد که علاقه‌مند نیستند کارکنان را استخدام نمایند و می‌خواهند آنان را به صورت قراردادی مستقل، بدون مزایای بیمه نگه دارند.

کوین مک کارتی رهبر جمهوریخواهان و جشن عروسی پسرش بدون رعایت مقررات

انتشار ویدئوهای ازدواج پسر کوین مک کارتی رهبر اقلیت جمهوری‌خواه در کنگره و نماینده کالیفرنیا، نام او را به عنوان فردی که مقررات واکسن را رعایت نکرده است، در شبکه‌های اجتماعی به موضوع روز تبدیل کرد.

کوین مک کارتی که گوین نیوسام فرماندار کالیفرنیا را به سبب شرکت در جشن تولد دوستش در رستوران و در فضای باز مورد انتقاد و تمسخر قرار داده بود، در این دو ویدئو به دورویی متهم شده است.

هر دو ویدئو نشان می‌دهد که چه در فضای باز و چه در فضای بسته هیچکس ماسک نزده است و مقررات رعایت نشده است، تنها فردی که ماسک زده است، آرایشگر عروس است و کوین مک کارتی و پسرش و دیگر افراد شرکت کننده ماسک ندارند و کوین مک کارتی و پسرش و دیگر افراد شرکت کننده ماسک ندارند و کوین مک کارتی با میکروفون در حال سخن گفتن است.

قانون «گزینه پایان زندگی» برای بیماران درمان ناپذیر

قانونگذاران کالیفرنیا پس از گذشت ۵ سال از لایحه‌ای که به پزشکان اجازه می‌دهد برای کسانی که دارای بیماری درمان‌ناپذیر و در حال مرگ هستند، به خواست بیمار، داروی مرگ‌آور تجویز نمایند لایحه جدیدی را به مجلس ارائه کردند که این روند را آسان‌ترمی‌نماید و امکان مرگ خود خواسته را برای بیماران درمان‌ناپذیر آسان‌تر می‌نماید و از دوران انتظار می‌کاهد.

با قانونی که در حال حاضر در کالیفرنیا وجود دارد، نزدیک به ۲۰۰۰ نفر از کالیفرنیایی‌ها با بیماری‌های درمان‌ناپذیر از لایحه «گزینه پایان زندگی» برای دریافت نسخه مرگ‌آور درخواست نموده‌اند و در و در ۳/۵ سال گذشته، ۱۲۸۳ نفر با استفاده از داروی مرگ‌آور تجویز شده و قانونی به زندگی پرملال خود پایان داده‌اند. این بیماران باید بنابر تشخیص پزشکان کمتر از ٦ ماه از عمرشان مانده باشد و باید درخواست در ۲ نامه به فاصله ۱۵ روز نوشته باشند.

درخواست برای برکناری گوین نیوسام اوج می گیرد

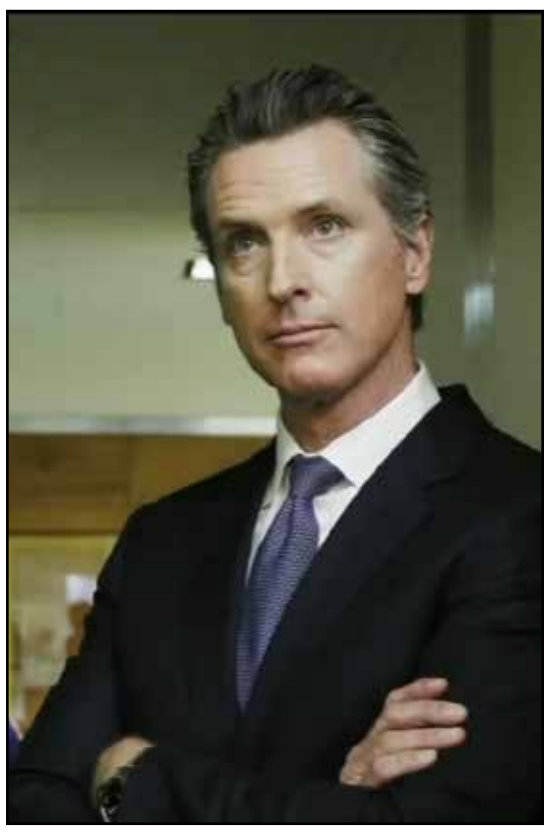

با افزایش نارضایتی‌های ناشی از شرایط اقتصادی کرونا، شمار کسانی که خواستار برکناری قانونی گوین نیوسام فرماندار کالیفرنیا هستند،افزایش می‌یابد.

بازخوانی گوین نیوسام که با گردآوری امضا از سوی جمهوریخواهان مخالف او سازمان دهی شده است اکنون به جلب ۳۰ درصد رای دهندگان کالیفرنیا رسیده است در حالی که ٤٥ درصد رای دهندگان کالیفرنیا مخالف‌برکناری‌هستند.

آنچه مه است فراتر از آن که در انتخابات برکناری او به نتیجه رسید و یا رد شود، برگ تاریکی را در کارنامه این دموکرات ۵۳ ساله خواهد گذاشت و از شانس او برای نامزدی ریاست جمهوری از سوی دموکرات ها خواهد کاست.

کارشناسان نظرسنجی می‌گویند هنگامی که محبوبیت یک سیاستمدار رو به کاهش رفت، بازگرداندن آن به اوج بسیار مشکل است.

یک جعبه دینامیت قدیمی، در میان ارثیه یک خانواده

یک جعبه دارای ۲۲ دینامیت کهنه در انبار خانه‌ای در شهر گلندورا، نیروهای ویژه بمب یاب شریف دپارتمان کانتی لوس انجلس را به منطقه کشاند.

هنگام پاکسازی زیرزمین خانه‌ای که برای نوادگان به ارث مانده بود، یکی از نوه‌ها جعبه مقوایی را که در آن ۲۲ دینامیت کهنه بوده و به سبب گذر زمان روی آنها را کپک پوشانده و به کریستال نیتروگلسریل تبدیل شده بودند، مشاهده می‌نماید و به پلیس شهر گلندورا تلفن می‌کند.

برای خنثی کردن این دینامیت‌ها، ماموران، میزان زیادی از گازوئیل روی آن ریختند و سپس آنها را آتش زدند و خطری پیش نیامد.

پلیس برای کسانی که نمی‌دانند تاکید کرد که گازوئیل با بنزین تفاوت دارد.

شیوه گرافیک
سرویس کامل طراحی و چاپ
از تک رنگ تا تمام رنگ - با تحویل سریع
بروشور
فلایر
کارت پستال
کارت ویزیت
پاکت
سرکاغذ
انواع فریم‌های بازرگانی
کتاب (از ۱۰۰ نسخه به بالا)
جزوه
کاتالوگ
انواع جعبه کالا (طرح و ساخت)
Shiveh Graphics, Inc.
A Full Service Printing Company
Since 1989
(818)996-6060
shiveh@pacbell.net
18730 OXNARD ST #205 TARZANA CA 91356

» برای طرحهای تبلیغاتی یا هدیه های بیاد ماندنی از هنر احمد عربانی بهره ببرید «

● بیش از ۵۰ سال سابقه کاریکاتور ،تصویر سازی ، انیمیشن و کارهای تبلیغاتی
● همکاری با نشریات توفیق ، کاریکاتور ، گل آقا ، ابرار ورزشی ، جهان فوتبال
● برنده دهها جایزه در ایران و کشورهای خارجی
● ایران - تلفن تماس و واتساپ ۰۹۱۲۵۰۰۲۹۰۶ احمد عربانی
● ایمیل ahmadarabani@yahoo.com

"A Concise History Of Iran"
by: Saeed Shirazi
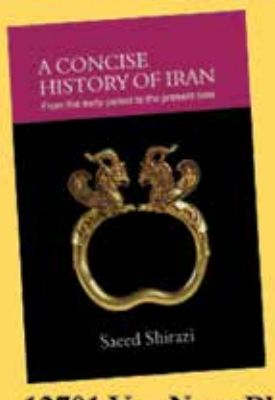

شرکت کتاب
www.ketab.net
(310) 477-7477
(818) 9-080808
12701 Van Nuys Blvd, Unit H, Pacoima CA 91331

ایرانشهر 255

رایگان
FREE
در جنوب کالیفرنیا

هفته نامه خبری، فرهنگی، سیاسی ایرانشهر - شماره ۲۵۵ - آدینه ۱۲ فوریه ۲۰۲۱

مایک منشوری – مشاور بیمه
Mike Manshoory
(213) 926-7070
mikemanshoory@yahoo.com

Protecting Your Family and Your Assets
Life Insurance with Living Benefits
Retirement planning, Disability Income Insurance
College Funding Strategies
Annuities with High Yield Interest
401IK Rollover, IRA & ROTH IRA Accounts

IRANSHAHR WEEKLY NEWSPAPER - NO: 255 FEBRUARY ,12 , 2021 www.iranshahrnewsagency.com

دکتر جمشید آصف
جراح – دندانپزشک

(818) 789-8823
16661 Ventura Blvd, #401
Encino, CA 91436

پیشنهاد اصلاح مقررات پرواز هلی کوپترها

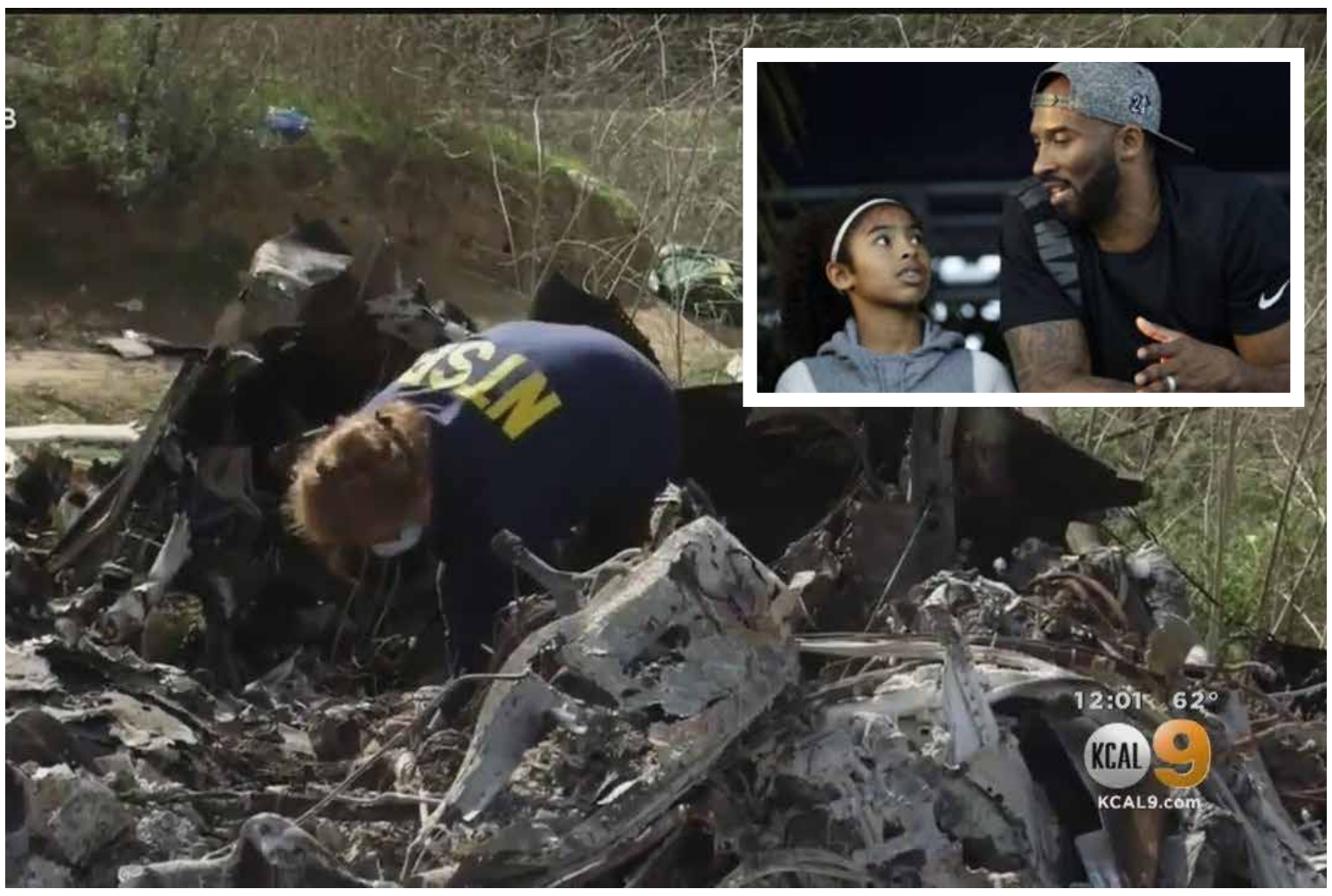

پس از انتشار گزارش NTSB در مورد علت سقوط هلی کوپتر کوبی برایانت و همراهان، سبب شده است که برد شرمن نماینده نورتریج در کنگره آمریکا اعلام نماید که متممی به لایحه ایمنی پرواز که در کنگره اس، خواهد افزود.

لایحه ایمنی پرواز که در کنگره است و از پشتیبانی همسر کوبی برایانت، ونسا برخوردار است، برای بار دیگر، در مورد افزودن ایمنی پرواز و آموزش‌های لازم و ضروری برای ارزیابی کمیته ارسال می‌شود.

این لایحه، داشتن سیستم هشدار دهنده را در هلی کوپترهایی که ٦ نفر و بیشتر مسافر دارند را روری می‌نماید که هلی کوپتر S-٧٦B سیلکورسکی با وجود خواست NTSB در سال ٢٠٠٦ به سبب اجباری نبودن، دارای چنین سیستمی نبوده است.

دکتر صدی حدادیان

Sedi Hadadian, M.D.
Obstetrics, Gynecology & Infertility
جراح و متخصص بیماریهای زنان
زایمان و نازائی از ایران و آمریکا
(888) 816 - 2291
(818) 888 - 8802

Investigative and Consulting Services:
- Anti-Counterfeiting Programs
- Copyright Protection
- Brand Protection
- Intellectual Property
- Royalty Auditing
- Identity Theft / Fraud
- Sexual Harassment
- Employment Background Investigation
- Employee Theft & Fraud
- Signs of Affair

1117 N. SHERBOURNE DR
WEST HOLLYWOOD, CA 90069
epis0007@gmail.com www.epis.us
PI# 16166

EPIS EMPIRE PACIFIC INVESTIGATIVE SERVICES
Investigating & Consulting Services

1-310-657-3747
1-310-433-5332
آیا نگران فرد دیگری در زندگی خود هستید؟
مایک حکیمی
دوست شما در لحظات حساس زندگی

سیامند قادری
Siamand Ghaderi

مشاور بیمه و سرمایه‌گذاری
بیمه عمر و با تشکیل سرمایه و تامین آتیه
تامین خاطر و آرامش خیال
CA LIC: 0142797
به گروه ما بپیوندید قدم به قدم همراه شما خواهیم بود
بیمه حفاظت از وام منزل و بیمه افراد مسن
با ما تفاوت را احساس کنید
(818) 812-8118
جهت اطلاعات بیشتر با اینجانب سیامند قادری تماس حاصل فرمایید
Siamand@outlook.com

تصادف ، اتفاق ناخوشایندی است! ولی
با راهنمایی های سی بی اس آتو بادی می توان عواقب تصادف را کنترل کرد
و ضرر و زیان را به کمترین میزان ممکن رساند
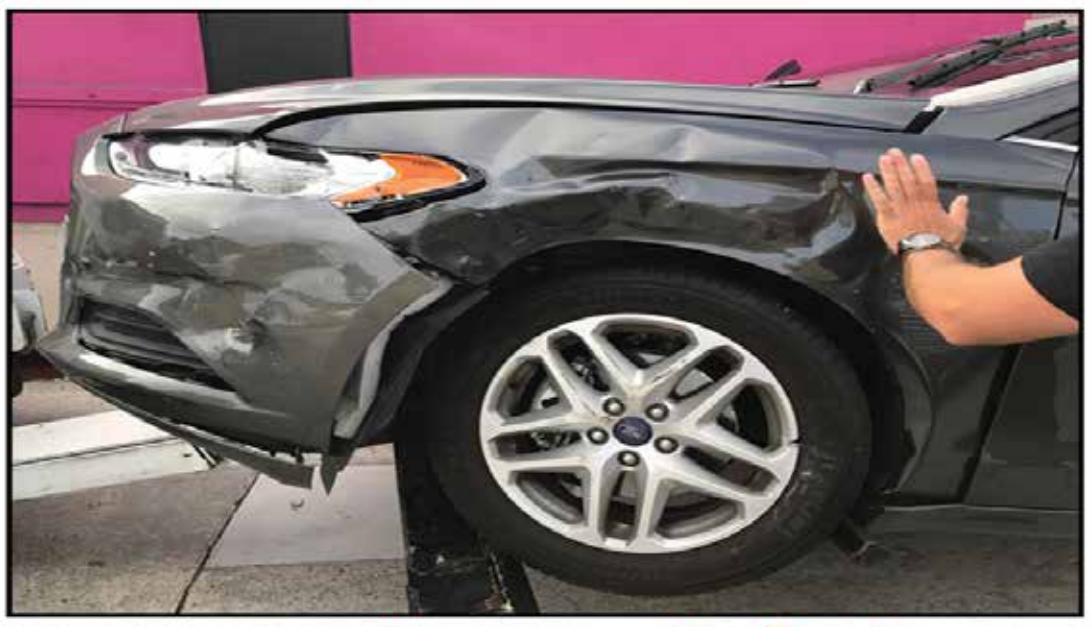
سی بی اس آتو بادی با بیش از ۴۰ سال حضور مداوم در این کار و شناخت همه ریزه کاری های این کار در خدمت شما برای آن که شما بتوانید ضرر و زیان تصادف ناخواسته را کنترل کنید.
818.765.5300
Fax:818.255.6655
6729 Lankershim Blvd., North Hollywood CA 91606
بهتر است پیش از تماس با بخش خسارت شرکت بیمه خود ویا تکمیل اپ شرکت بیمه ابتدا با مسئولین سی بی اس مشورت کنید

CZR | CARPENTER, ZUCKERMAN & ROWLEY
Trial Lawyers for Justice

دکتر دانیل بنجی
وکیل متخصص درتصادفات و صدمات بدنی
شریک و همکار موسسه حقوقی معتبر، با سابقه و با تجربهٔ CZR
موسسه بزرگ حقوقی CZR با بیش از ۲۰۰ وکیل مبرز و همکاران حرفه ای در امر وکالت، دارای ۹ شعبه در شهرهای مختلف کالیفرنیا و هم چنین یک شعبه در لاس وگاس است. تخصص موسسه C Z R که یکی از موفقترین موسسات حقوقی با دریافت صدها میلیون دلار از شرکتهای بیمه برای موکلان خود می باشد حضور در دادگاه و دفاع از پرونده در برابر قاضی و هیات منصفه می باشد.
تصادف یک امر تصادفی است
ولی آینده تصادف در دست شماست(SM)
پیش از بستن قرارداد با یک وکیل،
پیشینه او، امکانات و توانایی های او را بررسی کنید.
Daniel Benji is a partner of the law firm of CZR, which is one of the most successful law firms in California that only represents injuried people and their families in lawsuits against the insurance companies.We handle all types of car, motorcycle, pedestria, UBER, and all types of accidents included slip and fall accidents. We do not charge any up front costs, and dont charge any fees if we don't get any money.
We come to you
free consultations including free second opinions
Representative case results include: $131,000,000 for a car accident; $45,000,000.00 car accident; $29,250,000 car accident, and many other seven and eight figure results.
Call or text 24/7
(310) 279-6694
BenjiPersonalinjury.com
تا وصول مطالبات شما از شرکت بیمه ، شما هزینه ای پرداخت نمی کنید
No Recovery No fee
هفت روز هفته - ۲۴ ساعته