دکتر رادنی مصریانی و همکاران
وکیل رسمی دادگاه‌های کالیفرنیا و فدرال
Mesriani Law Group
امور کارمند و کارفرما
تصادفات / صدمات بدنی
(818) 80 80 80 8
mesrianilaw.com

259
ایرانشهر
رایگان
FREE
در جنوب کالیفرنیا

ای مرد، هر که باشی و از هر کجا بیایی، زیرا که می‌دانم خواهی آمد. من کوروش پسر کمبوجیه که این امپراتوری را برای پارسی‌ها بنا کردم تو به این پاره خاک که پیکر مرا در بر گرفته‌است رشک مبر...!!!

سامان حیدری
وکیل
HEIDARI LAW GROUP
INJURY LAWYERS
تصادفات
لاس وگاس – لس آنجلس
(818)818-0707
(702)722-1500
HEIDARILAWGROUP.COM

بهای تکنسخه: جنوب کالیفرنیا: رایگان – شمال کالیفرنیا و سایر ایالت‌های آمریکا: $2.00
هفته نامه خبری، فرهنگی، سیاسی ایرانشهر – شماره ۲۵۹ – آدینه ۹ آپریل ۲۰۲۱
IRANSHAHR WEEKLY NEWSPAPER - NO: 259 April ,9 , 2021
www.iranshahrnewsagency.com

در صفحات دیگر:

هیاهوی توافق راهبردی ۲۵ ساله جمهوری اسلامی با چین!

۲۹ درصد مدارس کالیفرنیا در آستانه‌بازگشایی

پلیس لوس‌انجلس در اکوپارک باتظاهرکنندگان روبروشد.

گزینش یک آسیایی تبار برای دادستانی کل کالیفرنیا

بازدید دکتر جیل بایدن بانوی اول آمریکا، از کالیفرنیا

شرایط پیچیده بازخوانی گوین نیوسام فرماندار کالیفرنیا

کنسرت های تابستانی در کالیفرنیا

نمره بهتر دانشجویان کالیفرنیا در دوران کرونا

پس از پیروزی تیم بسکتبال UCLA ، هواداران، وست وود را به آتش کشیدند.

ایران فروشی نیست

محمد رضا عالی پیام ملقب به هالو شاعر و طنز پرداز معترض به نقض حقوق بشر در جمهوری اسلامی ایران و مقیم ایران این بار نیز دلاورانه از حقوق ملت ایران بر آب و خاک خود در چکامه ای با عنوان ایران فروشی نیست، دفاع کرده است.

ای دشمنان خاک، ای ایران فروش ها
ای دزدهای گردنه، عمامه پوش ها

ای میهن از وجود شما رفته در کما
گندم نشان دهنده ولی جو فروشها

با قافله رفیق و شریکان دزدها
با پوتین و مارگارت تاچر و جورج بوش ها

این سو همه نشسته سر خوان انقلاب
آن سو تبارتان همه در عیش و نوش ها

عمری شعار مرگ « یو اس آ» و انگلیس
حالا برای چین شده حلقه به گوشها

چوب حراج بر سر ایران ما زدید
این خاک یادگار جم و داریوش ها

خاکی که در وجب وجبش خفته یک شهید

این حافظان مرز وطن، این خموش ها

خوردید آبرو و حیا کرده اید قی
این شب سحر شود به خدا، ای چموش ها

روزی که جانمان به لب آید نظاره کن
در شهرهای خفته ی ما ، جنب و جوش ها

سیلاب های جاری در کوچه های شهر
از مردمان خسته و خانه به دوش ها

تاریخ قصه ها بنویسد در آن زمان
از پنجه های مشت شده، از خروش ها

هالو در آن زمانه به والله دیدنی ست
در رفتن شیوخ به سوراخ موش ها

این شعر با صدا و تصویر شاعر را در این جا ملاحظه بفرمایید

درخشش نسیم پدراد در برنامه «زنده شنبه شب» تلویزیون ان بی سی

نسیم پدراد هنرپیشه ایرانی آمریکایی که از سال ۲۰۰۹ تا سال ۲۰۱٤ ایفای نقش در برنامه « زنده شـــنبه شـــب » Saturday Night Live که به اختصار به SNL معروف است ، ایفای نقش می کرد به خانه خود بازگشته است. این هنرپیشه که در بازی های کمدی تسلط دارد در نقش یک پسر ١٤ ساله به نام چاد ایفای نقش کرده است. اکثریت رسانه های آمریکا از درخشش این ستاره و بازگشت او به SNL نوشته اند.

نســـیم پدراد اهل اروایِن، کالیفرنیا است، و دانش‌آموخته رشته تئاتر از دانشگاه کالیفرنیا، لس آنجلس (UCLA) است. نام پدر او پرویز پدراد و مادر او آراسته امانی است. آن‌ها در سال ۱۹۸٤ زمانی که نسیم ۲ ساله بود به آمریکا مهاجرت کرده اند.

نقش هایی که ایفا کرده است:

بازی در سریال ER گویندگی در انیمیشن لوراکس و من نفرت‌انگیز

بازی در ســـریال تلویزیونی آمریکایی ملکه‌های جیغ (Scream Queens) در نقش جیجی، وکیل انجمن کپا کپا تاو

بازی در برنامه پخش زنده شـــنبه شب Saturday Night Live در نقش «همسر محمود احمدی‌نژاد در نیویورک»

بازی در فیلم علاءالدین در نقش دالیا (ندیمهٔ جاسمین) ، سال ۲۰۱۹

پیام درخشان
وکیل آشنای جامعه ایران در امور
برنامه ریزی مالی
تراست - وصیت نامه - ارث
تنظیم وصیت نامه
شان صداقتی
با سال‌ها خدمت و سابقه درخشان در
ایدن مموریال

(818) 326-4040
(323) 782-9494

وام های کرونا
EDD و PPP و SBA
شخصی – بیزینسی
دریافت وام های بلاعوض از سوی کانتی – ایالتی و فدرال
دریافت کمک از سازمان کار و خدمات اجتماعی
424-385 -2981
مشاوره اولیه رایگان
کامیار روحانی

Pardis Akhavan, Esq. | Associate Attorney
BANKRUPTCY OVERVIEW
FORECLOSURE DEFENSE
DEBT RELIEF OVERVIEW
پردیس اخوان
وکیل رسمی دادگاههای آمریکا

ورشکستگی و
کلیه دعاوی حقوقی مربوط به آن
RESNIK HAYES MORADI LLP
سن فرناندو ولی - دان تاون لس آنجلس
Telephone: (213) 572-0800
Facsimile: (213) 572-0860
Direct Line: (818) 285-0101
Main Line: (818) 285-0100
Facsimile: (818) 855-7013

AMIRCO
E-FREIGHT LOGISTICS, LLC
فقط یک نام
امیرکو
اینترنشنال
پست اکسپرس مدارک و هدایا به تمام نقاط ایران بین 5 تا 7 روز
حمل کالا و وسایل شخصی و تجاری به ایران و سایر نقاط جهان تحت قوانین دولت آمریکا (OFAC)
حمل مستقیم کانتینرهای 20 و 40 فوتی به تمام نقاط ایران بصورت هفتگی در اسرع وقت با نازلترین قیمت
AIR FREIGHT
OCEAN FREIGHT

Tell: 310-842-8000
Toll Free: 800-826-IRAN(4726)
800-U AMIRCO(826-4726)
OVERSEAS SHIPPING
$175 حمل هوایی چمدان و با جعبه تا ۵۰ پاند
$65 ارسال چمدان معمولی استاندارد تا هر وزن از طریق دریا

شرکت کتاب پیشگام در انتشار و فروش کتاب‌های
دیجیتال
با استفاده از تکنولوژی
Google play www.ketab.com

323-574-4818
Fax:323-954-1371
mehrdadprto@earthlink.net
MICHAEL M. PARTO
AN ACCOUNTANCY CORPORATION
موسسه حسابداری و حسابرسی مایکل پرتو
حسابدار قسم خورده

- Preparation of tax returns for corporations, trusts, LLCs, partnerships, individuals and estates
- Full accounting
- Write-ups and Quick Books Advisory Services
- Consultations
- Employee buy-in
- Business valuations for closely held companies and sole proprietorships
- Audit Representations
- Compliance filings with all federal, state, county, city and local agencies as to business license renewal, etc.
- Payroll processing
- Foreign transactions reporting as to FBAR, 114, AND 8938
ما همه تسهیلات لازم را برای انجام کار حسابداری شما بدون این که حضور فیزیکی شما لازم باشد فراهم آورده ایم.

Rise in Malibu
مرکز توانبخشی
RISE LUXURY REHAB, LLC
پرویز دماوندی
213-432-7473
866-229-5267
riseaddictiontreatment.com
27551 PACIFIC COAST HIGHWAY, MALIBU CA 90265

تصویر هفته: کوروش سلیمانی

شاهزاده رضا پهلوی , وارث سابق تاج و تخت کیانی

The Activist Formerly Known As Prince Reza

وقتی خبر گرایش شـــاهزاده رضا پهلوی به حکومت جمهوری در رسانه‌ها پیچید ، آه از نهادِ گروههای سلطنت طلب و مشروطه خواه و طرفداران پروپا قرص و سینه‌چاک او برآورد.

عده‌ای آنرا جدی نگرفتند و آنرا به حســـاب یک جعل مطبوعاتی گذاشتند و گفتند که رقیبان و دســـت اندرکاران جمهوری اسلامی ، با دست‌کاری در فایل صوتی و تصویری ، گفته‌های شـــاهزاده را به گونه‌ی دیگری به هم‌میهنان ، تحویل داده‌اند. باور بفرمایید اینجانب (اینجانب یعنی خود من!) هر چه بیشـــتر خواندم و شنیدم ، کمتر متوجه‌ی جریان شدم. ولی اگر آنچه می‌گویند درست باشد ، باید خدمت شما در نهایت ادب بگویم که شاهزاده رضا پهلوی بعد از دیدن برنامه‌های تلویزیونی و خواندن نوشته‌های هواداران خود ، به یاد این ضرب‌المثل گویا و شیوای زبان فارسی افتاد که می‌گوید:

«ما را به خیر تو امید نیست ، شر مرسان».

هم‌میهن گرامی ، آنهایی که ذکر خیرشان شد ، آنچنان مستبدانه دم از مردم‌سالاری و دموکراسی می‌زدند که موســـولینیِ مرحوم ، جلوی آنها لُنگ می‌انداخت. هواداران شاهزاده ، با آنچنان واژه‌های رکیکی با دگراندیشان برخورد می‌کردند که چاروادارهای کارکشته و لات‌های بی چاکِ دهنِ دروازه قزوین را به حیرت وامی‌داشتند و شاید همین کارها بود که ولیعهد سابق ایران را به این نتیجه رساند که صدمه‌ای که از این روش و رفتار ، خورده است ، دست کمی از سمپاشی‌های اطاق فکری جمهوری اسلامی ، علیه او ندارد.

در گذشته ، صحبت از این بود که این سیاستمدار جوان! (که حالا به مرور زمان ، به میان‌سالی رسیده) تکلیف خود را برای نقش خود در آینده‌ی ایران ، مشخص کند و جالب اینجاست که ســـلطنت طلبان و ماموران جمهوری اسلامی ، در رسانه‌های گروهی در این مورد ، هم‌رزم و هم‌صدا شده بودند. شاید پرداختن به این موضوع ، موجب بوجودآمدن اختلاف و دودستگی در میان هم‌میهنان می‌شـــد. پس بنا براین ، بهترین راه ، درگیر نشـــدن در این‌گونه بحث‌های سیاسی بود.

ولی حالا چرخ ، بهگونه‌ی دیگری می‌چرخد. بیشتر کنشگران سیاسیِ مخالف جمهوری اسلامی ، فردی مناسب‌تر از شـــاهزاده ، برای در دست گرفتن سکان کشتیِ بحران‌زده‌ی اپوزیسیون نمی‌بینند ، ولی به رژیم سلطنتی ، اعتقادی و اعتمادی نداشته و ندارند. اما حالا می‌توانند فارغ البال به صف پشتیبانان او بپیوندند.

بسیاری از هم میهنانِ مخالف سرسختِ جمهوری اسلامی ، رضا پهلوی را به کم‌کاری و بی دســـت‌وپایی ، متهم کرده‌اند و صاف و پوست کنده ، گفته‌اند که او «رضاخان» نیست ، بلکه «رضاجان» اســـت. که البته و صدالبته ، دست‌اندرکاران جمهوری اسلامی با شنیدن این‌گونه اظهار نظرها قند ، در دلشان آب شده است.

اکنون پرسش من از این بزرگواران این است که شاهزاده با این شرایطی که در حال حاضر ، در داخل و خارج وجود دارد چه می‌بایست بکند و اگر خود شما به جای او بودید چه می‌کردید؟

حکایت ملانصرالدین و شاهزاده رضا پهلوی

ملا و پسرش ، هر دو سوار بر خر ، از محلی می‌گذشتند که عابری به دیگری می‌گوید:

«اینها را ببین ، دو نفری روی خر نشسته‌اند ، بدون اینکه فکری به حال حیوون زبون بسته بکنند»

پرده‌ی دوم – ملا پسرش را روی خر می‌نشاند و خودش افسار را به دست می‌گیرد که از عابر دیگری می‌شنود: «نگاه کن پیر مرد فکسنی دارد پیاده راه می‌رود و آنوقت پسر زبل و قبراق و تخسش روی جلِ خر نشسته.

پرده‌ی سوم – این بار ، ملا خودش به تنهایی روی خر می‌نشیند و پسر هم پشت سر او به راه می‌افتد که این موضوع مورد قبول عابری که از کنار آنها می‌گذشته واقع نمی‌شود.

پرده‌ی چهارم – ملا و پسرش چاره‌ی کار را در این می‌بینند که از خر پیاده شوند و پیاده به راه ادامه دهند که از عابر دیگری می‌شوند:

«اینها را ببین ، خر را ول کرده‌اند و خودشون پیاده راه میروند».

پرده‌ی آخر – ملا و پســـرش که به هر سازی رقصیده بودند ، این بار ، خر فلک زده را روی کول می‌گیرند و به راه ادامه می‌دهند.

آری هم میهنان خوب! (همچنین هم میهنان بد) همانطور که حس ششم شما با خواندن ماجرای ملا ، به شما گفته ، شاهزاده رضا پهلوی از همان روز اول فعالیت‌های خود داستانی بدین‌گونه داشته است.

آشفته شدن خواب شیرین شاهزاده

آورده‌اند که در یکی از ایالت‌های ولایت آمریغ ، یکی از اربابان رســـانه‌های گروهی ، شرط عجیب و غریبی برای کناره گیری از رســـانه‌ی خود پیشنهاد کرده بود و آن این بود که گویا شاهزاده‌ای که از تاج و تخت ، بی‌نصیب مانده است ، مدیریت تلویزیون را بعهده بگیرد.

شاهزاده هم که از غر و نق مداوم مخالفان و سلطنت طلبان و مشروطه‌خواهان تاب و توان ، از کف داده بود ، بی‌مهابا به استقبال این بزرگواری صاحب رسانه شتافت.

شـــبانگاهان که شاهزاده در خواب شیرین خفته بود ، ناگهان پدربزرگ و پدرش خواب او را آشفته کردند و بانک برآوردند که مبادا چنین کنی. درست است که ما تاج و تخت کیانی را از دست داده‌ایم ، اما فکر می‌کنیم جایگاه تو بسی بالاتر از مدیریت یک رسانه است.

... شاهزاده در حالی که عرق از سر و صورتش می‌ریخت از بالین برخاست و از قبول چنین پیشنهادی با فرستادن یک ایمیل کوتاه ، از صاحب رسانه ، پوزش طلبید.

کورش سلیمانی (زم) –آتلانتا
Kourosh454@gmail.com

در کانون خبر:

اقتصاد کالیفرنیا و کمک ۴۶ میلیارد دلاری دولت فدرال

با امضای بسته محرک اقتصادی از سوی جو بایدن، بودجه کالیفرنیا با دریافت ۲۶ میلیـــارد دلار از دولت فدرال برای تحرک اقتصادی COVID 19، قوی‌تر می‌شود.

پس از تصویب دو مجلس قانون گـــذاری آمریکا بودجه ۱/۹ تریلیون دلاری محرک اقتصادی رئیس جمهور بایدن افزون بر فرستادن چک‌های ۱۴۰۰ دلاری به شهروندان، ایالت کالیفرنیا در مجموع ۴۲ میلیارد دلار دریافت خواهد نمود تا آن را بین کانتی‌ها و شهرهای بزرگ به نسبت تقسیم نماید.

۱۶ میلیارد دلار از ۴۲ میلیارد نصیب شـــهرها و اداره‌های محلی می‌شود و ۲۶ میلیارد هم در اختیار مستقیم فرمانداری خواهد بود.

ایالت کالیفرنیا نیز مانند دیگر ایالت‌ها، در انتظار رسیدن کمکی برای محرک‌های اقتصادی پس از امضای جو بایدن رئیس جمهور آمریکاست. ناگفته نماند که بایدن، یک روز زودتر آن را امضا کرد و برای اجرا فرستاد.

مرگ و میر کرونا در لوس انجلس کانتی بالاتر از بیماری های قلبی

اگر تا سال ۲۰۲۰ بیشترین مرگ و میر در لوس آنجلس ناشی از بیماری‌های قلبی و رگ‌های خون رسان بود، اکنون با بیماری کرونا این معادله به هم خورده است و شوربختانه بیماری کرونا، ۲ برابر بیماری‌های قلبی کشته داده است و از آنجایی که شمار جان باختگان ناشی زا بیماری‌های قلبی همچنان باقی مانده است، لوس آنجلس مرگ و میر بیشتری را رد یکسال شاهد است.

دکتر باربارا فرر، مدیر اداره بهداشـــت عمومی لوس آنجلس کانتی خطاب به خانواده‌های سوگوار گفت: ما در این غم با شما شریک هستیم.

ناگفته نماند امروز یکسال از نخستین مرگ ناشی از کرونا در لوس آنجلس کانتی است و اشاره شده اســـت که لوس انجلس کانتی در برابر ۱۱۰۰۰ مرگ و میر ناشی از بیماری‌های قلبی، ۲۲۰۰۰ ملرگ و میر ناشی از COVID 19داشته است.

دموکرات ها به کمک گوین نیوسام می آیند

مایکل توبز، شهردار پیشین استاکتون کالیفرنیا که در انتخابات نوامبر ۲۰۲۰، انتخابـــات را باخت و به عنوان یک چهره جوان، سیاهپوست و دموکرات شناخته می‌شود و از پشتیبانی باراک اوباما و کامالا هریس و شـــماری از چهره‌های هالیـــوود برخوردار بوده است، پس از رد کردن پیشنهادهای واشنگتن، هم اکنون پذیرفته است تا به عنـــوان داوطلب و بدون دریافت حقوق، به تیم مشاوران گوین نیوسام در زمینه اقتصـــادی بپیوندد. او در نظر دارد با همفکـــری بزرگان فن آوری الکترونیکی در سیلیکون ولی، نقش اساسی در بازسازی اقتصادی کالیفرنیا بازی کند و از سوی دیگر یکی از چهره‌هایی باشد که به مقابله با بازخوانی بـــرای برکناری گوین نیوســـام بپردازد و با گردآوری رای بیشـــتر برای گوین نیوســـام، روند برکناری را خنثی کند.

Kianpour
Customs Brokers
خـــدمات گـــمرکـــی
کیـــانپـــور
با ۲۶ سال سابقه
تخصص در
ترخیص مواد غذائی
(310) 410-1052
kianpourchb@msn.com
11222 S La Cienega Blvd, #471
Ingelwood CA 90304

ردپای من
میراث جنگ سرد
خاطرات دکتر مصطفی دانش

شرکت کتاب
ketab.com
(310) 477-7477

در کانون خبر:

لغو وثیقه نقدی برای متهمان در کالیفرنیا

پس از گذشت ٤ ماه از رای ٥٥ درصدی مردم کالیفرنیا برای نگهداشتن وثیقه مالی برای مجرمان پیش از محاکمه، دیوان قضایی کالیفرنیا، با رای همه قضات، اعلام کرد که در ٥٨ کانتی کالیفرنیا، ایالت نمی‌تواند افراد را به بهانه این که پولی برای وثیقه مالی ندارند، پشت میله‌های زندان نگه دارد.

دادگاه‌ها باید در نظر بگیرند که فرد مجرم در جامعه می‌تواند برای دیگران خطرناک باشد یا نه و تنها برای تضمین بازگشت او به دادگاه نمی‌توان فردی را که پول وثیقه را ندارد، زندانی کرد. اگر فردی احتمال فرار و نیامدن به دادگاه را داشته باشد، اگر وثیقه هم بگذارد، از

آن گذشت می‌کند و فرار می‌نماید.

از این روی، برای زندانی کردن پیش از محاکمه، تنها شرط، احتمال خطر برای جامعه است.

۲۹ درصد مدارس کالیفرنیا در آستانه بازگشایی

مدارس کالیفرنیا در آستانه بازگشایی بیشتر قرار می‌گیرند. ایالت کالیفرنیا بازگشایی مرحله‌ای مدارس را که تمرکز بر ماه آپریل دارد با در نظر گرفتن واکسیناسیون بیشتر در هر کانتی اجرایی می‌نماید. گام نخست، از کودکستان تا پایان دوره ابتدایی و دوره راهنمایی، گام دوم بازگشایی دبیرستان‌ها خواهد بود.

در حال حاضر، ۱/۷ میلیون نفر دانش آموز از ٦/۱ میلیون دانش آموز در کالیفرنیا در مدارس هستند و تا پایان ماه مارچ بیشتر خواهد شد و ماه آپریل از هفته دوم در شهرهایی چون لوس انجلس به بازگشایی بیشتر و آمادگی به سوی برگزاری کلاس‌های تابستانی برای جبران کاستی‌های آموزشی یکسال گذشته خواهند پرداخت.

اکنون ۹ درصد دانش آموزان دوره ابتدایی کالیفرنیا به کلاس‌های حضوری رفته‌اند و ۲۹ درصد در ترکیبی از کلاس‌های حضوری و آنلاین هستند و ٦۲ درصد تنها به صورت آنلاین برگزار شده است. همین نسبت برای دانش آموزان راهنمایی و دبیرستان ۳ درصد حضوری، ۱۷ درصد ترکیبی و ۷۹ درصد به صورت آنلاین است.

پلیس لوس انجلس در اکو پارک با تظاهر کنندگان روبرو شد

بیش از ۲۰۰ نفر از کنشگران و ساکنان منطقه که برای پیشگیری از بستن پارک و بیرون راندن بی‌خانمان‌ها به محل رفته بودند، با پلیس برخورد کردند و شب گذشته را تا بامداد در کنار بی‌خانمان ها سپری کردند و بامداد امروز، که کار نرده کشی پارک آغاز می‌شود به آنها دستور داده شد که پارک را ترک کنند تا کارگران به وظیفه خود عمل نمایند.

مایکل مور، رئیس اداره پلیس لوس آنجلس نیز شب گذشته به بی‌خانمان ها اعلام کرد که شب را می توانند بمانند و در ٢٤ ساعت آینده، آنجا را ترک نمایند. مردم معترض با شعار اینجا پارک ما است چرا پلیس با لباس و تجهیزات ضد شورش آمده است، در کنار بی‌خانمانها ماندند.

پلیس شب گذشته اعلامیه‌هایی را نصب کرده بود که می‌گفت تمامی وسایل خود را از پارک جمع کنید و بروید.

گزینش یک آسیایی تبار برای دادستانی کل کالیفرنیا

سرانجام گوین نیوسام فرماندار کالیفرنیا، یک آسیایی تبار را به عنوان دادستان کل کالیفرنیا برگزید و او راب بونتا نماینده مجلس ایالتی کالیفرنیاست که نخستین آمریکایی فیلیپینی تبار است که برای دادستانی کل در کالیفرنیاست.

او تا سال ۲۰۲۲ که انتخابات برگزار می‌شود، در این سمت برای پر کردن دوره حاویر بسرا خواهد ماند و سپس در صورت شرکت در انتخابات ۲۰۲۲ بار دیگر نامزدها به رقابت خواهند پرداخت.

راب بونتا، از علاقه‌مندان به اصلاح سیستم قضایی کالیفرنیاست و شماری از کنشگران هوادار اصلاح نظام قضایی کالیفرنیا مانند ون جونز، آلیسیا گارزا از جان سیاهان اهمیت دارد، او را تایید می‌نمایند.

در دوره‌ای او به دادستانی کل می‌رسد که گوین نیوسام افزون بر مشکلات اقتصادی و بیماری کرونا در کالیفرنیا، با مشکل بازخوانی برای برکناری روبروست.

بنیاد حبیب لوی تقدیم می کند

آثار جاویدان تاریخ و فرهنگ یهودیان ایران

تالیف شادروان حبیب لوی در شرکت کتاب

- تاریخ جامع یهودیان اِیران به زبان فارسی
- تاریخ جامع یهودیان اِیران به زبان انگلیسی
  Comprehensive History of the Jews of Iran
- اندیشه ها و دیدگاهها
- گالوت چیست؟
- پیام پروردگار: احکام و مقررات حضرت موسی علیه السلام
- تاریخ یهود ایران : (۳ جلدی در ۲ مجلد)

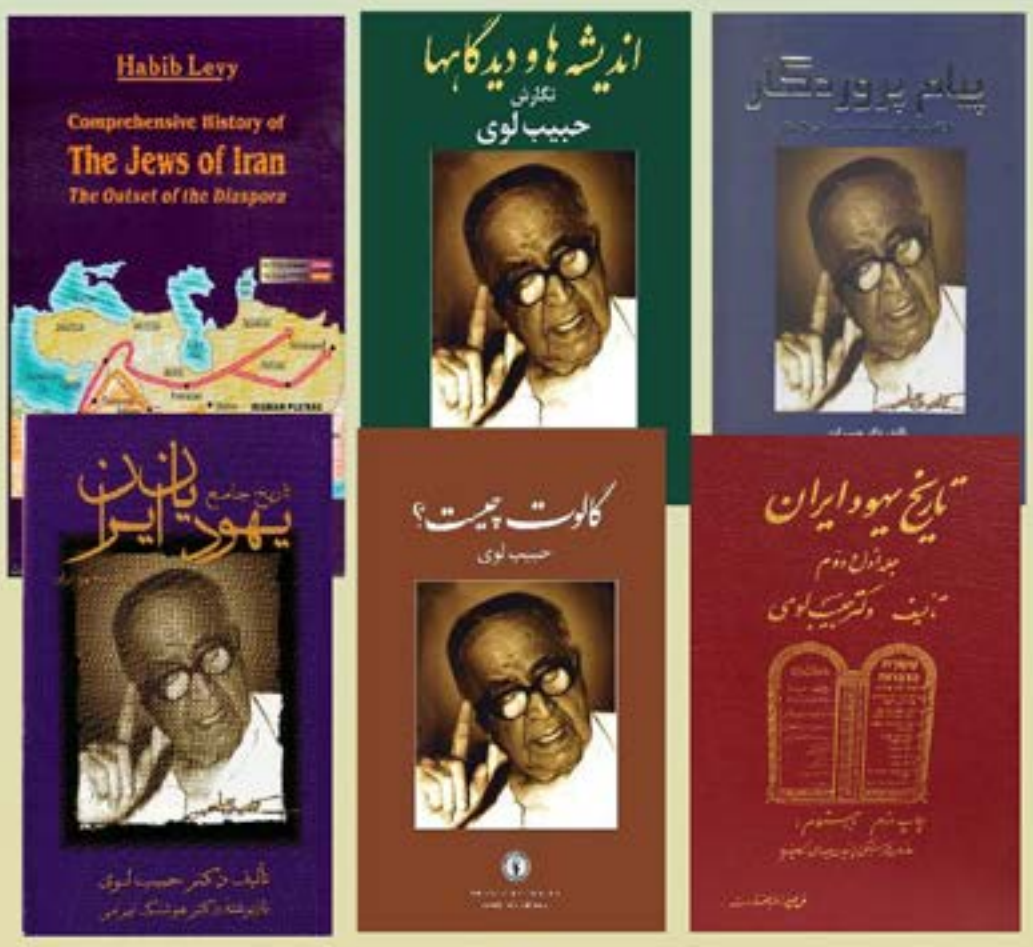

شرکت کتاب
ketab.com
(310) 477-7477

BBB MOVING SHIPPING & STORAGE

اسباب کشی برای جنوب کالیفرنیا و سایر نقاط آمریکا و کانادا
با بیش از ۴۵ سال سابقه

ما یک بیزنس خانوادگی هستیم که برای ما همه چیز اهمیت دارد و این موضوع برای شما چه نتیجه‌ای در بر دارد؟

Honesty صداقت
قیمتی را که اعلام کرده ایم بالا نمی بریم

Dependability قابل اطمینان بودن
خدمات مابه موقع و سر وقت انجام خواهد شد

Less Stress کمترین استرس
ما ملاحظات شما را در نظر می گیریم
و قول می دهیم، مددکار شما، دوست شما و همزمان صبور و شکیبا باشیم

Respect احترام
کسانی که اسباب های شما را بسته بندی می کنند، خانم ها و اقایانی هستند
که بسیار خوب آموزش دیده اند.
آنها مراقب شما و اموال شما هستند

Encourage you to talk to our competitors
ما شما را برای آن که متوجه کیفیت کار ما بشوید تشویق به تماس با رقبای خود می کنیم

David Cohanim
A Former IDF Soldier

www.BBBmoving.com
18432 OXNARD BLVD
TARZANA CA 91356
DoT# 2526974

866-317-9403
818-402-3139
310-461-8018

در کانون خبر:

بازدید دکتر جیل بایدن بانوی اول آمریکا، از کالیفرنیا

دکتر جیل بایدن، بانوی اول آمریکا قرار است روز چهارشنبه در بیکرز فیلد کالیفرنیا برای بزرگداشت زادروز سزار چاوز۷ رهبر حقوق مدنی کشاورزان و اتحادیه کارگران بخش کشاورزی حضور پیدا کند.

سزار چاوز که فرزند یک کشاورز مهاجر است، در دهه ۱۹۶۰ به عنوان سامان دهنده اعتصاب غذا و حرکت‌های اعتراضی معروف شد.

ناگفته نماند که مجسمه سزار چاوز در اتاق جو بایدن رئیس جمهور آمریکا، همواره پشت سر او دیده می‌شود کاخ سفید در برنامه خود به نام Day of Action بخشی را به زندگی سزار چاوز و بنیاد او و اتحادیه کارگران کشاورزی اختصاص داده است.

نمره بهتر دانشجویان کالیفرنیا در دوران کرونا

امروز اعلام شد با وجود برگزاری کلاس‌های دانشگاه‌ها در یکسال گذشته به صورت آنلاین، نه تنها دانشجویان عقب نیافتاده‌اند بلکه میانگین نمرات آنها بالاتر نیز هست. دانشگاه های Cal state که دارای ۲۳ دانشگاه است و بزرگترین مجموعه دانشگاهی در آمریکا به شمار می‌آید، اعلام کرد که در دوران کرونا در یکسال گذشته توانسته است در مقایسه با سال ۲۰۱۹، سال ۲۰۲۰ را با موفقیت بیشتر در قرار دادن مواد آموزشی بر روی آنلاین و ارتباط با دانشجویان و استادان در ۱۸ دانشگاه از ۲۳ دانشگاه خود، سطح نمرات را از ۳/۰۹ به ۳/۴۲ رساند و این افزایش رتبه دانشجویان از دانشگاهی به دانشگاه دیگر در نوسان بوده است و نتیجه رضایت‌بخش را شاهد بوده‌اند.

شرایط پیچیده بازخوانی گوین نیوسام فرماندار کالیفرنیا

با توجه به شرایط و مقررات بازخوانی برای برکناری گوین نیوسام، نشان می‌دهد که با توجه به دوران کرونا و شمار کسانی که واکسینه شده‌اند گوین نیوسام می‌تواند از نظر زمان‌بندی در معرض خطر برکناری قرار گیرد.

ایالت کالیفرنیا تاکنون ۵۵ بار بازخوانی فرماندار را تجربه کرده که تنها در سال ۲۰۰۳ این موضوع توانست به رای گیری برسد و گری دیویس برکنار شود. از هم اکنون هواداران اسلحه در برابر گوین نیوسام صف کشیده‌اند و به این ترتیب با پایان یافتن شمار امضاهای تایید شده، پس از روز ۲۹ آپریل می‌تواند روز رای گیری باشد. از امروز به مدت ۳۰ روز، کسانی که امضا کرده‌اند می‌توانند امضای خود را پس بگیرند.

کسانی که می‌خواهند خود را نامزد جایگزینی گوین نیوسام نمایند نیز ۲۴ ساعت وقت دارند تا نام خود را ثبت نمایند و با پرداخت ۴۲۰۰ دلار و ثبت ۷۰۰۰ امضای هواداران خود وارد گود انتخابات شوند.

با توجه به شرایط کرونا، ممکن است رای به صورت پستی انجام شود.

کنسرت های تابستانی در کالیفرنیا

با ورود کانتی‌های لوس آنجلس و ارنج به رده‌بندی نارنجی و انتظار پیوستن سن برناردینو کانتی نیز به رده بندی نارنجی، کنسرت‌گذاران برای تابستان، برنامه ریزی خود را آغاز کرده‌اند. از هم اکنون اعلام شده است فروش بلیت کنسرت تابستانی Hard Summer که از سوی سازمان Live Nation برگزار می شود از روز ۲ آپریل به فروش می‌رسند که از تاریخ ۳۱ جولای تا ۱ آگوست در مرکز برگزاری کنسرت‌ها در سن برناردینو کانتی میهماندار شمار بالای هنرمندان رپ و هیپ هاپ خواهد بود. با توجه به رنگبندی نارنجی در این کانتی، می‌تواند با ۳۳ درصد گنجایش در محوطه باز برگزار شود.

انتظار می‌رود اگر شرایط به همین گونه پیش برود و تا پیش از برگزاری کنسرت به رده‌بندی زرد برسند گنجایش تا ۶۷ درصد نیز برسد و اگر موج چهارم کرونا بیاید و به رده بندی قرمز یا بنفش باز گردند، ناگزیر به لغو خواهند شد.

آخرین نظرسنجی، ماندگاری گوین نیوسام را بالاتر از برکناری می‌داند

انستیتوی سیاستگذاری عمومی در کالیفرنیا در نظرسنجی خود که از ۱۱۷۴ رای دهندگان به صورت نمونه گیری انجام داده است، ۵۶ درصد مخالف بازخوانی برای برکناری گوین نیوسام هستند و ۴۰ درصد موافق بازخوانی هستند.

این نظرسنجی نشان دهنده خوشبینی برای پایان دوره کرونا در کالیفرنیاست و هر چه شمار مبتلایان و مرگ و میر کاهش یابد و رده‌بندی‌ها به سوی بازگشایی اقتصادی پیش برود، شانس گوین نیوسام بیشتر می‌شود. در حالی که ۷۹ درصد موافقان را جمهوریخواهان تشکیل می‌دهند، گرداوری ۲/۱ میلیون امضا از مخالفان گوین نیوسام، که زمینه قانونی برکناری را فراهم نموده است می‌تواند در رقابت نمایندگان جمهوریخواه علیه یکدیگر کم رنگ شود.

پس از پیروزی تیم بسکتبال UCLA ، هواداران، وست وود را به آتش کشیدند.

در این بازی که شب گذشته در چارچوب بازی‌های NCAA انجام شد، پیروزی UCLA بر میشیگان، هواداران آبی‌پوشان UCLA را به خیابان ها کشاند و در ساعت ۹:۴۵ شب گذشته، یک مبل در میان خیابان به آتش کشیده شد و آتش‌نشان‌های منطقه در ساعت ۱۰ پس از کشیدن بازمانده چوب‌های سوخته، خیابان را برای رفت و آمد اتوموبیل‌ها باز کردند.

UCLA در بازی‌های روز شنبه اگر بتواند چنین نتیجه‌ای را به دست بیاورد، باید در انتظار آتش‌سوزی‌های بیشتر بود. ناگفته نماند UCLA، ۱۳ سال در انتظار راهیابی به فینال بود.

سالگرد رفراندوم ننگین ۱۲ فروردین
گجسته باد:

دریغا از بهارانی که خالیست
همه رنجوری و افسرده حالیست
وطن وا مانده در سختی و سرما
شغالان نوحه میخوانند بر ما
به فروردین که آغاز بهار است
یکی روزش نماد ننگ و عار است
همان روزی که نابودّ ی ما بود
فرو مایه از آن برده بسی سود
رسن بر گردن آزاد افتاد
به یکدم ملک و ملت رفت بر باد
عبای ژنده و دستار چرکین
فرو پوشید از ایران رسم و آیین
همه خوبان ما آواره گشتند
به کام مفتی پتیاره گشتند
ز مردم، دیو جهل، اندیشه را برد
تو گویی که خرد در جانشان مرد
بسوی مسلخ خود دسته دسته
روان گشتند با چشمان بسته
که مهر ذلت خود را بکوبند
نشان عقل و حکمت را بروبند
کجا این مایه غفلت را روا بود
که دست خصم در دست شما بود
بیا این روز ننگین انیران
بغیرت محو گردانیم از ایران

محبوبه مهراردشیر (حسینپور)

دریغنامهء واگذاری ایران به چین:

ای دریغ از سرای من ایران
خجل و خسته گشته و ویران
آنچه کوِ بیشه گاه شیران بود
زادگاه ابرَ دلیران بود
رستمش بود و رخش و گرز گران
آرشش بود و رَعد ِ تیر و کمان
سروری بودش او بَه غرب و به شرق
مردمش در غرور و نعمت غرق
داشت از پهلوی دو شاه بزرگ
ملک و ملت از آندو شاد و سترگ
آنچه کو خاور میانه از آن
جایگاه ثبات وَ امن و امان
اینک آن سرزمین بالنده
هر زمان نکبتش فزاینده
شیخ و ملا بزیر چنگ آورد
همه فرهنگ و فرّ و دستاورد
گشته هستیّ ملتی تاراج
همه بیگانگان ستانده خراج
از سویی گو هر شمالش رفت
آبی ژرف دیر سالش رفت
اینک ادبارسرزمین بگرفت
ملک ماارا سپاه چین بگرفت
کینهء ارتجاع سرخ و سیاه
بسته بر اعتلای ملت ، راه
هر که او گرُد و پاکباز آید
مام میهن بدو فراز آید
همتی تا که باز گردد خاک
نام ایران به «شاه» پاید پاک

محبوبه مهراردشیر (حسینپور)

همراه با لینک یوتیوب

مقاله:

هیاهوی توافق راهبردی ۲۵ ساله جمهوری اسلامی با چین!

بهرام رحمانی
bahram.rehmani@gmail.com

طرح مصوب دولت جمهوری اسلامی ایران برای توافق راهبردی ۲۵ ساله با چین موضوعی بحث‌برانگیز در عرصه عمومی ایران شده است .چرا که جمهوری اسلامی ایران با توافق ۲۵ ساله با دولت چین، عملا ثروت‌ها و منابع طبیعی و بنیادی ایران به چین واگذار می‌کند. قرارداد شرم‌اوری که حتی زندگی نسل‌های آینده جامعه ایران را تحت تاثیر قرار خواهد داد.

حکومتی که امروز در نزد اکثریت افکار عمومی شهروندان ایران و منطقه و جهان یک حکومت جانی، تبه‌کار، تروریست، خشونت‌طلب، جنگ‌طلب، متجاوز، دروغ‌گو، دزد و فاسد معروف شده است. حکومتی که قدرت و پول را مهم‌تر و برتر از جان و زندگی شهروندان می‌داند و برای حفظ حاکمیت خونین خود، به هر جنایتی متوسل می‌شود!

پر چنین وضعیتی وزیران خارجه ایران و چین روز شنبه، هفتم فروردین ۱٤۰۰ برابر با ۲۷ مارس ۲۰۲۱، سند همکاری جامع دو کشور که برای ۲۵ سال تنظیم شده است را در محل وزارت خارجه ایران در تهران امضاء کردند. وانگ یی، وزیر امور خارجه چین، روز جمعه برای امضای سند نهایی به تهران سفر کرده بود.

محمدجواد ظریف و وانگ‌یی، وزیر خارجه چین

پرداختن به پیامدهای گسترده منفی و مشکل ساز این قرارداد در حوصله این مطلب نیست؛ در ادامه توضیح داده می‌شود که چرا محاسبات جمهوری اسلامی ایران خیال‌بافانه و جنایت‌کارانه است و موانع جدی پیرامون تحقق قرارداد دست‌کم در شکل مورد نظر حاکمیت ایران وجود دارد. جمهوری اسلامی ایران از سر استیصال و درماندگی و صرفا برای بقای حاکمیت خونین خود تن به چنین قراردادهای حفت‌باری می‌دهد. در عین حال جمهوری اسلامی، جمهوری بحران‌ها و جنایت‌هاست و امروز چین هم در عرصه بین‌المللی با چالش‌های بزرگی روبه‌رو است. به همین دلایل هر دو طرف اهداف نهایی و مواد سند مورد نظر خود را از رسانه‌ها و افکار عمومی مخفی نگاه می‌دارند.

در چنین روندی داده‌ها، نشانه‌ها و موضع‌گیری‌ها روشن می‌سازد که تصمیم به قرارداد راهبردی یک‌جانبه با چین در راس هرم قدرت گرفته شده و مورد حمایت خامنه‌ای و هر سه قوه و جناح‌های جمهوری اسلامی است. آن‌ها در استیصال قرار گرفته به دلیل کاربست موفقیت‌آمیز تحریم‌های یک‌جانبه دولت آمریکا و ناتوانی در فروش نفت، ضعف در جذب سرمایه خارجی، چالش فرسوده شدن تاسیسات نفتی و گازی، خطر از دست دادن سهم بازار نفت، محدودیت‌ها در تامین مالی پروژه‌ها و موانع مبادلات بانکی اصرار در سمت‌گیری راهبردی در همکاری‌های تجاری و اقتصادی با چین و مهم‌تر از همه نگران خیزش‌های سیاسی - اجتماعی مانند سال‌های ۹٦ و ۹۸ دارند.

طرح قرارداد ۲۵ ساله بین ایران و چین، شنبه ۲۷ مارس ۲۰۲۱ توسط وزیران امور خارجه دو کشور امضاء شد. هنوز جزئیات این طرح همکاری طولانی منتشر نشده، اما بر سر این که آیا امضای قرارداد بین‌المللی ٤۰۰ میلیارد دلاری ۲۵ ساله، قابل الاجرا و یا قابل فسخ است، بحث و جدل‌های زیادی شده و می‌شود.

انعقاد قراردادی پنهانی با کشوری مثل چین آن‌هم برای دوره‌ای چنین طولانی و بدون اطلاع شهروندان، حتی نمایندگان مجلس به شدت مورد انتقاد قرار گرفته است.

حتی مجلس شورای اسلامی در واکنش به سیاست دولت حسن روحانی، وزیر خارجه او را دروغ‌گو و دغل‌کار نامید و او را در جلسه‌ای علنی مجبور به اعتراف کرد. محمدجواد ظریف در آن زمان گفت که این برنامه از سال ۲۰۱٦ به هنگام دیدار شی جین پینگ، رییس‌جمهوری چین و رهبر جمهوری اسلامی، با دستور «رهبر» به او صادر و اجرا شده و وی از تمام مفاد آن آگاه بوده و آن را تایید کرده است.

با توجه به ورشکستگی اقتصاد ایران و افت روزافزون ارزش ریال، در کنار تحریم‌های همه‌جانبه آمریکا و ناتوانی در فروش نفت، هزینه‌های میلیاردی تامنی نیروهای تروریستی اسلامی در جنگ های موسوم به «جنگ‌های نیابتی»، موضعیت متزلزل جمهوری اسلامی در داخل کشور، آیا این معاهده ٤۰۰ میلیارد دلاری ۲۵ ساله در یک شرایط برابر صورت گرفته است؟ آیا کاهش حجم معاملات ایران و چین از ۵۲ میلیارد دلار در سال ۲۰۱٤ به ۲۰ میلیارد دلار در سال ۲۰۱۹ باعث احتضار بیش‌تر اقتصاد ایران نمی‌شود؟

پذیرش ٤۰۰ میلیارد دلار در شرایط ورشکستگی اقتصادی و قطع امید از تحریم‌های آمریکا، همکاری نظامی و دفاعی و احیای پالایشگاه‌های نفتی ایران توسط مهندسان چینی و حفاظت و تامین امنیت آن‌ها با پنج هزار سرباز و نیروی مسلح چینی در داخل ایران، سلطه‌جویی چین و سلطه‌پذیری جمهوری اسلامی ایران ایران به حساب می‌آید. آیا فروش نفت با تخفیف ۳۲ تا ٦۲ درصد و دریافت مبلغ آن، نه به دلار و نه به صورت نقد بلکه به صورت جنس یا اسلحه چینی، پذیرش سلطه چین محسوب نمی‌شود؟

متن کامل معاهده ٤۰۰ میلیارد دلاری ۲۵ساله بین ایران و چین حتی بعد از امضاء نیز در اختیار مردم و رسانه‌ها قرار نگرفته است.

به این ترتیب، در صورت اثبات پنهان‌کاری دولتی و نبود تایید رسمی و علنی آن در مجلس شورای اسلامی یا اثبات فساد، اخذ رشوه یا تهدید و فشار مفرط، احتمال ابطال این معاهده در آینده وجود دارد.

در این شرایط با وجود جنگ تجاری آمریکا و چین در سال‌های اخیر، مناسبات اقتصادی گسترده در حد ۷۰۰ میلیارد دلاری سالانه بین آن‌ها برقرار است. بسیاری از شرکت‌های بزرگ چینی، سهام‌دارهای آمریکایی دارند، تعدادی از آن‌ها در بورس آمریکا سهام دارند یا در خاک آمریکا به‌عنوان خریدار یا فروشنده دارای نمایندگی هستند. این دسته از شرکت‌ها و بنگاه‌ها یا حتی بانک‌ها طبعا در فعالیت اقتصادی، به منافع خود فکر کرده و ریسک نمی‌کنند که مشمول تحریم‌های آمریکا شوند.

احتمالا دولت چین از ایران به عنوان یک کارت در هماوردی و تعامل با آمریکا استفاده می‌کند. اما شاید ملاحظه اصلی چینی‌ها عدم ثبات و مشکلات ساختاری و بحران مزمن اقتصاد ایران است که از ابعاد مختلف دچار بحران است.

جمهوری اسلامی ایران در راستای ایدئولوژی غرب‌ستیزی از دهه‌ها پیش نگاه به شرق را برگزید. در این راستا درست در اوج زمان خوشبینی‌ها بعد از تصویب برجام، پروسه دست‌یابی به توافق جامع راهبردی با چین آغاز شد.

پیش‌تر خبرگزاری‌های ایران گزارش داده بودند که سند جامع همکاری دو کشور در دیدار علی لاریجانی، مشاور رهبر جمهوری اسلامی، با وزیر خارجه چین، «نهایی» شده است.

در گزارش‌ها هم‌چنین از علی لاریجانی، رییس سابق مجلس شورای ایران، به عنوان «مسئول پیگیری قرارداد ۲۵ ساله ایران و چین» نام برده شده است.

به گزارش خبرگزاری دولتی ایران (ایرنا) در دیدار وزیر امور خارجه چین با علی لاریجانی دو طرف «بر بسط همه‌جانبه روابط مبتنی بر مشارکت جامع راهبردی تاکید کردند.»

سابقه مذاکره درباره این سند راهبردی به بیش از ۱۰ سال پیش و دست‌کم به دولت دوم محمود احمدی‌نژاد می‌رسد. در دو سال گذشته رایزنی‌ها درباره این سند فشرده‌تر شد و هیئت دولت حسن روحانی سوم تیرماه ۹۹ مجوز رسمی آغاز مذاکرات نهایی و امضای سند برنامه همکاری جامع را به وزارت خارجه واگذار کرد.

از آن‌جا که مذاکرات مربوط به سند از ابتدا حالت پشت پرده داشت، همواره گمانه‌زنی درباره آن رواج داشته است.

هم‌زمان با سفر رسمی «شی جین پینگ» رییس جمهوری خلق چین به ایران، در تاریخ سوم بهمن ۱۳۹٤ جمهوری اسلامی ایران و جمهوری خلق چین با صدور بیانیه‌ای سطح روابط را به مشارکت جامع راهبردی ارتقاء دادند. براساس پیشنهاد طرف ایرانی به منظور تنظیم روابط بلندمدت با چین در بازه زمانی ۲۵ ساله و موافقت طرف چینی، طرفین در بند ٦ بیانیه مذکور تمایل و آمادگی خود را برای رایزنی و مذاکره به منظور انعقاد سند همکاری بلندمدت اعلام کردند.

در همین راستا وزارت امور خارجه جمهوری اسلامی ایران در همکاری با سایر نهادهای مرتبط در کشور و برگزاری جلسات متعدد، نسخه پیش‌نویس «برنامه همکاری جامع» را تهیه کرد و پیش‌نویس مذکور در سفر شهریور ماه ۱۳۹۸ محمدجواد ظریف به دولت چین تحویل داده شد. طرف چینی در بهار ۱۳۹۹، رسما نظر خود را درباره پیش‌نویس مذکور اعلام کرد. وزارت امور خارجه جمهوری اسلامی ایران نیز با همکاری نهادهای مربوطه در داخل کشور ضمن بررسی سند، فرآیندهای قانونی را طی کرد و هیات دولت در تاریخ سوم تیر ۱۳۹۹، مجوز رسمی آغاز مذاکرات و امضای برنامه همکاری جامع بر اساس منافع متقابل بلندمدت را به وزارت امور خارجه اعطاء کرد.

در سفری که محمدجواد ظریف در مهر ماه ۱۳۹۹ به استان یون نان چین داشت، نظرات اصلاحی و تکمیلی ایران در این باره به اطلاع دولت چین رسید و چین هم در نیمه اسفند ۱۳۹۹ نظرات خود را درباره این سند به اطلاع وزارت امور خارجه ایران رساند و در نهایت این سند روز شنبه هفتم فروردین ۱٤۰۰ توسط وزرای خارجه دو کشور به امضاء رسید.

خامنه‌ای رهبر جمهوری اسلامی سوم بهمن ۱۳۹٤ در دیدار با شی جین پینگ، رییس جمهوری چین گفته بود: «دولت و ملت ایران همواره به دنبال گسترش روابط با کشورهای مستقل و قابل اطمینان هم‌چون چین بوده و هستند و بر همین اساس، توافق روسای جمهوری ایران و چین برای روابط استراتژیک ۲۵ ساله، کاملا درست و حکمت‌آمیز است.»

در دو سال اخیر پیش‌نویس سند همکاری‌های راهبردی ۲۵ ساله ایران و چین چند بار بین پکن و تهران رد و بدل شد. دولت چین نیمه اسفندماه نظرات اصلاحی و تکمیلی نهایی خود درباره این سند را به اطلاع وزارت خارجه ایران رساند.

ادامه مطلب در شماره بعد

شرکت کتاب پیشگام در انتشار و فروش کتاب‌های
دیجیتال
با استفاده از تکنولوژی
Google play www.ketab.com

شیوه گرافیک
سرویس کامل طراحی و چاپ
از تک رنگ تا تمام رنگ - با تحویل سریع
بروشور
فلایر
کارت پستال
کارت ویزیت
پاکت
سرکاغذ
انواع فریم‌های بازرگانی
کتاب (از ۱۰۰ نسخه به بالا)
جزوه
کاتالوگ
انواع جعبه کالا (طرح و ساخت)
Shiveh Graphics, Inc.
A Full Service Printing Company
Since 1989
(818)996-6060
shiveh@pacbell.net
18730 OXNARD ST #205 TARZANA CA 91356

در کانون خبر:

جمهوریخواهان و رقابت برای جانشینی گوین نیوسام فرماندار کالیفرنیا

۳ جمهوریخواه، کارزار انتخاباتی خود را برای جایگزینی گوین نیوسام فرماندار کالیفرنیا ماه ها پیش از ان که میزان کافی امضا گردآوری شود به راه انداخته بودند و با یک شعار متحد، آن هم بازخوانی گوین نیوسام بود.

ایـــن ۳ نفر که جان کاکس ســـرمایه‌گذار معروف، داگ اسه نماینده پیشین کنگره از حزب جمهوریخواه و گوین فالکنر شـــهردار پیشین سن دیه گو هستند، همه آرزومند هستند که در شـــرایط کنونی که هنوز موضوع کرونا و بسته بودن ایالت کالیفرنیا بر مردم و مشاغل فشار می‌آورد و اقتصاد در رنج و دشواری است بتوانند گوین نیوسام را برکنار و خود جایگزین او شوند. انها برای پیروزی در این انتخابات به بیش از ۵۰ درصد رای دهندگان جمهوریخواه و دموکرات‌های میانه رو و پشتیبانی چپ باید اتکا نمایند.

بازگشت خشکسالی و کم آبی به کالیفرنیا

بارندگی کم و کمبود برف در مناطق شـــمالی کالیفرنیا، برای دومین بار، این ایالت را به سوی خشکسالی هدایت می‌کند و این بار شمال کالیفرنیا با خطر بیشتر روبرو شده است زیرا شـــمال کالیفرنیا که همواره از باران و برف برخوردار بود، این بار نیمی از منابع و ذخایر آبی خود را از دست داده است و ۵۰ درصد گنجایش آن تهی است.

آب شمال کالیفرذنیا که همواره تامین کننده، آب برکه‌های ماهی و آبیاری کشتزارها و باغهای میوه در میانه کالیفرنیا بوده اکنون با مشـــکل نبود آب و برف در سونوما کانتی روبروســـت. شگفت این که این بار، مقامات مسئول در جنوب کالیفرنیا خبر از ذخیره آب کافی می‌دهند و شاید بتوان آن را به سبب مصرف کمتر آب در دوران کرونا و ذخیره‌های آب دانست.

نخستین سفر کامالا هریس به اوکلند کالیفرنیا پس از انتخابات

کامالا هریس، معاون رئیس جمهور آمریکا که تعطیلات پایـــان هفته و روز عید پـــاک را در خانه خود در لوس انجلس گذرانده اســـت، امروز ساعت ۹:۴۵ بامداد وارد فرودگاه اوکلند در شـــمال کالیفرنیا شد و مورد استقبال النی کوتلاکس معاون فرماندار کالیفرنیا، سناتور الکس پدیا و باربارا لی نماینده کنگره آمریکا قرار گرفت.

این نخســـتین ســـفر معاون رئیس جمهور به زادگاهش اولکند، پس از انتخابات است.

سپس کامالا هریس در محل تصفیه خانه آب آشامیدنی با گوین نیوسام فرماندار کالیفرنیا دیدار کرد تا از این محل به عنوان الگویی برای ایجاد کار برای آمریکاییان که در طرح ۱۱۱ میلیارد دلاری کاخ سفید برای زیرساخت‌های آبرسانی پیشنهاد شده است بهره برداری شود.

این طرح نه تنها آب آشامیدنی پاکیزه را در اختیار مردم آمریکا قرار می‌دهد، امکان کارآفرینی را نیز گســـترش می‌دهد.

کالیفرنیا با کاهش مبتلایان و یورش جوانان به کرانه اقیانوس

ایالـــت کالیفرنیا همچنان با کاهش مـــرگ و میر و مبتلا روبروســـت لیکن جوانان بدون رعایت مقررات در کرانه های اقیانوس دیده می‌شـــوند که هشـــداری است برای بازگشت احتمالی افزایش.

ایالت کالیفرنیا روز گذشته را به ۳۰ نفر مرگ و میر و ۱۷۲۸ نفر مبتلا و ۳۲/۹درصد واکســـینه شده به پایان برد و روز دوشنبه را آغاز کرد.

آمار ۷ روزه برای هر یکصد هزار نفر در جمعیت همچنان کانتی Del Norte را در بالای جدول، سن دیه گو کانتی ۲۰، ســـن برناردینو کانتی ۲۸ لـــوس آنجلس کانتی ۳۷، ریورساید کانتی ۳۹ و ارنج کانتی در رده ۵۲ است.

کالیفرنیا به نزدیک شدن به هدف خود در برخی از کانتی ها بازگشایی بیشتر خواهد داشت.

روزشمار تاریخ، فرهنگ و هنر ایران

۹ آوریل تا ۱۵ آوریل (۲۰ فروردین تا ۲۶ فروردین)

استفاده از این منبع برای کلیه همکاران رسانه‌ای با ذکر ماخذ آزاد است.

جمعه ۲۰ فروردین ۹ آوریل

۱۳۱٦ خورشیدی (۱۹۳۷ میلادی)
زادروز مهشید امیرشاهی نویسنده و مترجم و فعال سیاسی در شهر کرمانشاه
کتاب‌های در حضر و در سفر از انتشارات شرکت کتاب و کتاب‌های مادران و دختران ٤ جلدی از انتشارات نشر فردوسی در سوئد در شرکت کتاب موجودند
۱۳۱۸ خورشیدی (۱۹۳۹ میلادی)
زادروز دکتر فریدون جنیدی، اسطوره شناس ایرانی
کتاب‌های شاهنامه در ٦ جلد و کتاب‌های دیگر ایشان در باب فرهنگ باستان ایران در شرکت کتاب موجود است.
۱۳۵۱ خورشیدی (۱۹۷۲)
درگذشت حاج محمد نمازی، بنیانگذار بیمارستان نمازی شیرازی و بنیانگذار شبکه آب لوله کشی در شیراز
۱۳۵۹خورشیدی (۱۹۸۰ میلادی)
قطع رابطه ایران و آمریکا
۱۳۸۵ خورشیدی (۲۰۰٦ میلادی)
درگذشت محمدرحیم متقی ایروانی بنیانگذار کارخانه کفش ملی در ایران
۱۳۹۵ خورشیدی (۲۰۱٦ میلادی)
درگذشت ثریا حکمت، بازیگر سینما و تلویزیون ایران در سن ٦۳ سالگی در تهران. وی چهار روز قبل از فوت دچار تشنج شده و به کما رفته بود. وی در فیلم‌هایی مانند شب شکن، ای ایران، خواستگاری و تصویر آخر و همچنین در سریاهای مرد اول آپارتمان و خاطره‌ها بازی کرده بود.وی که نام اصلی‌اش آذر قلی‌خانی بود در سال ۱۳۳۲ در شهر خوی متولد شده بود.
۱۳۹۵ خورشیدی (۲۰۱٦ میلادی)
درگذشت منوچهر ستوده، ایران شناس و استاد دانشگاه در سن ۱۰۳ سالگی. از او بیش از ۵۰ کتاب و ۲۸۰ مقاله به جا مانده است. از آن‌ها می‌توان به «فرهنگ گیلکی»، «تاریخ بدخشان»، «جغرافیای اصفهان» و.... می‌توان نام برد.

شنبه ۲۱ فروردین ۱۰ آوریل

۱۳۱٤ خورشیدی (۱۹۳۵ میلادی)
زادروز نورالدین رضوی سروستانی - خواننده و ردیف‌دان- از آثار وی دوره ردیف آوازی به روایت نورعلی برومند است.
۱۳۲۱ خورشیدی (۱۹٤۲ میلادی)
زادروز احمد میرعلایی، مترجم
۱۳٤٤ خورشیدی (۱۹٦۵میلادی)
سوءقصد به جان محمدرضاشاه پهلوی توسط سرباز وظیفه رضا شمس آبادی
۱۳۸٤ خورشیدی (۲۰۰۵ میلادی)
درگذشت اسماعیل نواب صفا، شاعر و موسیقیدان
خاطرات هنری ایشان با عنوان «قصه شمع» در شرکت کتاب موجود است
۱۳۸۹ خورشیدی (۲۰۱۰ میلادی)
درگذشت کیومرث ملک مطیعی - هنرپیشه سینما وتلویزیون. او کار در سینما را از سال ۱۳۵۰ با «یک چمدان سکس» به کارگردانی محمد متوسلانی شروع کرد.

یکشنبه ۲۲ فروردین ۱۱ آوریل

۱۳۳۳ خورشیدی (۱۹٥٤میلادی)
اعلام رسمی تشکیل «کنسرسیوم بین المللی» برای فروش نفت ایران
۱۳۵۸ خورشیدی (۱۹۷۹میلادی)
اعدام غلامرضا نیک پی، شهردار تهران – سرلشکر علی نشاط، فرمانده گارد جاویدان – سرلشکر حسینعلی بیات نماینده مجلس شورای ملی – سپهبد علی حجت کاشانی، رئیس تربیت بدنی - عباسعلی خلعتبری، وزیر امور خارجه کابینه هویدا و آموزگار – مهندس منصور روحانی، وزیر برق و وزیر کشاورزی کابینه هویدا – سپهبد محمد تقی مجیدی، رئیس اسبق دادگاه نظامی – سرلشکر حسن پاکروان، دومین رئیس ساواک – سپهبد ناصر مقدم، چهارمین رئیس ساواک به دستور روح الله خمینی و شورای انقلاب و آگاهی دولت موقت به رهبری مهندس مهدی بازرگان
کتاب در «دامگه حادثه- بررسی علل و عوامل فروپاشی حکومت شاهنشاهی « گفتگوی عرفان قانعی فرد با پرویز ثابتی فائم مقام ساواک
کتاب «داوری- سخنی در کارنامه ساواک» نوشته تیمسار منوچهر هاشمی
کتاب «دسیسه» نوشته دکتر اسد آرام در مورد بعضی از مقامات حکومت شاهنشاهی که در همان دوران بازداشت شدند و با بر سر کار آمدن حکومت خمینی بعضی از آنها بمانند مهندس منصور روحانی به جوخه اعدام سپرده شدند ، توضیح و تشریح کرده است
هر سه کتاب از انتشارات شرکت کتاب
۱۳۸۹ خورشیدی (۲۰۱۰ میلادی)
جهان قشقایی خواننده موسیقی پاپ ایرانی در سن ۵۵ سالگی بر اثر حمله قلبی در آمریکا درگذشت.
جهان که در سال ۱۳۳٤ شمسی به دنیا آمد، در طول بیش از ٤۰ سال فعالیت هنری خود ترانه های زیادی را با آن صدای محزون خود خواند. او به نام نگاه کن برگرفته از شعری از فروغ فرخزاد است.
از این هنرمند آلبومهای شهر عشق، به یاد بزرگان، لحظه های عاشقی، طلوع فردا، خبر تازه، از دست عشق، سرگذشت، پرنده و پرواز به یادگار مانده است.

دوشنبه ۲۳ فروردین ۱۲ آوریل

۱۳۰۱ خورشیدی (۱۹۲۲میلادی)
زادروز پرویز داریوش، مترجم
۱۳۰٦ خورشیدی (۱۹۲۷ میلادی)
دریافت امتیاز مجله «پیک سعادت نسوان»، توسط روشنک نوع دوست
۱۳۸۲ خورشیدی (۲۰۰۳ میلادی)
درگذشت فریدون کار در لندن
۱۳۸٤ خورشیدی (۲۰۰۵ میلادی)
درگذشت شاهرخ مسکوب، نویسنده، پژوهشگر و مترجم ایرانی در پاریس- بر اثر ابتلا به بیماری سرطان خون.
کتاب‌های مقدمه‌ای بر رستم و اسفندیار و سوگ سیاوش از آثار مهم او در این زمینه است.
۱۳۸۵ خورشیدی (۲۰۰٦ میلادی)
درگذشت استاد دکتر عزت الله همایونفر شاعر و نویسنده مبارز ایرانی.

۱۳۸۷ خورشیدی (۲۰۰۸ میلادی)
درگذشت عباس کاتوزیان نقاش ایرانی، بر اثر کهولت سن در سن ۸۵ سالگی در تهران. وی از شاگردان کمالالملک نقاش بود.
۱۳۸۷ خورشیدی (۲۰۰۸ میلادی)
درگذشت صمد سرداری‌نیا، محقق و مورخ تاریخ معاصر کشور و آذربایجان. وی متولد اردیبهشت ۱۳۲٦بود. از آثار او می‌توان از مشاهیر آذربایجان، قره‌باغ در گذرگاه تاریخ، تبریز شهر اولین‌ها، تبریز در نهضت تنباکو، آذربایجان پیشگام جامعه مدنی و باقرخان سالار ملی نام برد.
۱۳۹۱ خورشیدی (۲۰۱۲ میلادی)
درگذشت فریدون پوررضا، خواننده و موسیقیدان گیلک و صاحب‌نظر در زمینه موسیقی فولکلوریک گیلکی وی از پژوهشگران نامی ایران در زمینه شاهنامه فردوسی بود.
۱۳۹۹خورشیدی (۲۰۲۰میلادی)
درگذشت حسن انوشه (متولد ۱۹ اسفند ۱۳۲۳ در بابل) در تهران، نویسنده، پژوهشگر تاریخ، زبان و ادبیات فارسی و سرپرست گروه نویسندگان دانشنامهٔ ادب فارسی

سه شنبه ۲۴ فروردین ۱۳ آوریل

چهارشنبه ۲۵ فروردین ۱٤ آوریل

۱۲۷۹ خورشیدی (۱۹۰۰ میلادی)
زاد روز محمد حجازی، نویسنده، رمان‌نویس، نمایشنامه‌نویس، مترجم، سیاستمدار و روزنامه‌نگار ایرانی
مجموعه کتاب‌های محمد حجازی (از انتشارات شرکت کتاب) در شرکت کتاب موجود می‌باشند

۱۲۸۱ خورشیدی (۱۹۰۲ میلادی)
زادروز ابوالحسن صبا - موسیقیدان و نخستین تدوین‌گر نت در موسیقی ایرانی
کتاب‌های نت استاد در شرکت کتاب موجود اند
۱۲۹۱ خورشیدی (۱۹۱۲ میلادی)
سرور مهکامه، شاعر ایرانی در لاهیجان به دنیا آمد (او در شمار هیئت رییسه‌ی نخستین کنگره نویسندگان ایران در سال ۱۳۲۵ بود)
۱۳۵۲ خورشیدی (۱۹۷۳ میلادی)
درگذشت مهدی محی‌الدین قشمه‌ای - استاد فلسفه در دانشگاه و مفسر قرآن کریم
۱۳۵۷خورشیدی (۱۹۷۸میلادی)
درگذشت امیراسدالله علم – نخست وزیر و وزیر دربار پهلوی
کتاب‌های اوریژینال یادداشت‌های اسدالله علم به کوشش دکتر عالیخانی و از انتشارات آیبکس در شرکت کتاب موجود می‌باشند.
۱۳٦۸ خورشیدی (۱۹۸۹ میلادی)
درگذشت اکبر داناپرست استاد و دانشمند علوم ریاضی
کتاب آثار الباقیه ابوریحان بیرونی به کوشش شادروان داناپرست در شرکت کتاب موجود است

پنجشنبه ۲٦ فروردین ۱۵ آوریل

۱۲٤۰ خورشیدی (۱۸٦۱ میلادی)
زادروز عمادُالکُتّاب استاد خوشنویس، شاعر و عضو کمیته مجازات در قزوین
۱۳۰۷ خورشیدی (۱۹۲۸ میلادی)

زادروز نادر جهانبانی خلبان نیروی هوایی شاهنشاهی ایران و پدر آکروجت ایران
۱۳۰۹ خورشیدی (۱۹۳۰ میلادی)
زادروز محمدعلی کشاورز، بازیگر سینما و تئاتر ایران.
۱۳۲٤ خورشیدی (۱۹٤۵ میلادی)
تشکیل «جمعیت پرورش کودک» به مدیریت نصرت مشیری
۱۳۸۷ خورشیدی (۲۰۰۸ میلادی)
درگذشت بهروز مقصودلو، هنرمند، معمار و مستندساز ایرانی در سن ٦۰ سالگی بر اثر سکته قلبی در بیمارستان کسری در تهران.

در کانون خبر:

کتاب «ترکیه: پل آزادی»
به زودی به زبان فارسی

Turkey: Bridge to" " Freedom

به زبان انگلیسی ساده که همگی بتوانند انرا بخوانند ،
توسط اقای پرویز حکیمی نگاشته شده .
خواندن این کتاب برای همگان لازم ، خصوصا نسل جوان بعد از آشوب ۱۹۷۹، یا انقلاب اسلامی بدنیا آمده‌اند.
سوالات شما در رابطه با رفتن شاه فقید وآمدن خمینی خصوصا اقلیت‌ها را در رژیم ملایان شرح می‌دهد .
سرگذشت خانواده‌ای است که برای فرار از جمهوری اسلامی، مجبور به ترک وطن شدند.
برای خرید کتاب میتوانید با پرویز حکیمی

818 419 2266

شرکت کتاب و یا Amazon
تماس بگیرید.

بازگشایی بیشتر در لوس انجلس کانتی و ارنج کانتی

همان گونه که وعده داده شـــده بود لوس انجلس کانتی و ارنج کانتی که از هفته گذشته وارد رده بندی نارنجی شده‌اند از امروز شـــاهد بازگشایی بیشـــتر و محدودیت کمتر خواهند بود و با توجه به این که تا میانه هفته نزدیک به ۸۰ درصد افراد بالای ۵۰ سال واکسینه شده خواهند بود.

– رســـتوران‌ها می‌توانند در درون رستوران تا ۵۰ درصد پذیرایی نمایند

– مراکز ورزشـــی و بدن ســـازی و اســـتخرها بین ۱۰ تـــا ۲۵ درصد گنجایش با داشتن ماسک آزاد خواهد بود.

– مراکز بازی کارت در زیر سالن‌ها با فاصله ۸ فوت از میزهای دیگر تا ۲۵ درصد گنجایش می‌توانند باز باشند ولی نمی‌توانند از خوراک و نوشیدنی استفاده نمایند.

– فروشگاه‌های مواد خوراکی و میوه تا ۱۵ آپریـــل با ۵۰ درصد و پس از آن تا ۷۵ درصد و استفاده اجباری از ماسک را خواهند داشت.

– موزه‌ها و نیایشـــگاه‌ها ۵۰ درصد، مراکز تفریحی خانواده‌ها تا ۲۵ درصد خواهد بود.

بازگشایی ۳۰ کتابخانه لس انجلس کانتی از ۱۹ آوریل

ســـازمان کتابخانه های لس آنجلس کانتی ۳۰ کتابخانـــه از ۸۵ کتابخانه را جهـــت ارائه خدمـــات حضوری بازگشـــایی خواهد کرد. این اقدام به دنبال قرار گرفتن کانتی در وضعیت نارنجی در طرح بازگشایی اقتصادی ایالت صورت می گیرد.

شـــعبات منتخب کتابخانـــه در ۱۹ آوریل با ظرفیت محدود به ۵۰ درصد بازگشایی خواهد شد.

انتظار می رود شعبات دیگر به صورت مرحله ای بازگشـــایی گردد و برنامه سازی در فضای باز با تعداد محدود شرکت کنندگان در سپتامبر در کتابخانه های منتخب آغاز خواهد شد.

خدمات در پیـــاده رو و امانت دادن کتاب در تمام کتابخانه های بازگشایی شده در دسترس خواهد بود.

۲۵ مرکز تزریق واکسن در مدارس لوس انجلس

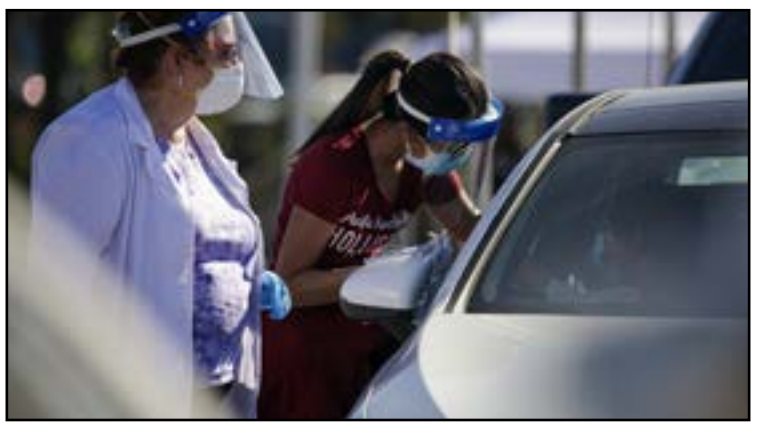

آستین بیوتنر رئیس اداره آموزش لوس انجلس اعلام کرد که این هفته ۳ مرکز واکسیناسیون در منطقه را سامان داده و از امروز به کار آغاز می‌نماید تا نه تنها آموزگاران، بلکـــه خانواده‌های دانش آموزان بتوانند از آن استفاده کنند و این طرح در روند بازگشایی مدارس، دانش آموزان ۱۶ سال به بالا را نیز یاری خواهد کرد.

این مراکز که بیشـــتر در محله‌های کم درآمد و رنگین پوستان قرار دارد به ۲۵ مرکز خواهد رسید.

۱ – دبیرستان Preparatory در جنوب لوس‌انجلس

۲ – دبیرســـتان لینکلن در شرق لوس آنجلس

۳ – مدرســـه راهنمایـــی Gage در هانتینگتون‌پارک.

ایـــن مراکز با همـــکاری کلینیک‌ها و بیمارستان‌های محلی مانند St. John Well child & Family و Northeast Community Clinic برنامه ریزی شده است.

مشکل تراجنسیتی ها در زندان های کالیفرنیا

زندان‌های کالیفرنیا با داشتن ۱۱۲۹ نفر زندانی تراجنسیتی که ۱ درصد زندانیان را تشکیل می‌دهد، هم اکنون با مشکل سامان دهی آنان در زندان زنـــان و یا مردان روبروســـت. زیرا مردانی کـــه با تزریق هورمون به زن تبدیل شـــده‌اند اگر در بخش مردان زندانی شوند، از سوی دیگر زندانیان مرد با مزاحمت و تقاضای خدمات جنسی و رابطه روبرو می‌شوند و اگر به زندان زنان منتقل شـــوند به سبب این که هنوز مرد تلقی می‌شـــوند، خود می‌توانند مزاحمت جنسی برای زندانیان زن فراهم نمایند. هم اکنون ۲۶۱ زندانی تقاضـــای تغییر محل زندان خود به زندان زنان شده‌اند.

ایـــن رفتار در زندان هـــا همواره با خشونت همراه می‌شود.

در مطالعه‌ای که در سال ۲۰۰۷ روی ۳۹ نفر زندانی تراجنســـیتی از سوی دانشگاه اروایِن انجام شده است، آنها خشونت و آزار نسبت به خود را ۱۳ بار بیش از دیگران گزارش کرده اند.

بازگشایی کامل کالیفرنیا از ۱۵ جون

گوین نیوســـام فرماندار کالیفرنیا امروز در شمال کالیفرنیا اعلام کرد که هم اکنون به ســـبب همکاری همه جانبه در ایالت کالیفرنیا از امروز ۱۶ کانتی از ۵۸ کانتی کالیفرنیا به مرحله بدون خطر بودن می‌رســـند و با توجه به این که در ۳۱ ماه گذشته با همکاری یکدیگر میزان واکسینه شده‌ها و کاهش مبتلایان ما را در شـــرایطی قرار داده که روشنی در انتهای تونل تاریک دیده می‌شـــود و از ۱۵ جون بازگشایی کامل در کالیفرنیا انجام خواهد شـــد و روند اقتصادی به حالت عادی باز می گردد.

اکنون از ۴۰ میلیون کالیفرنیایی، ۲۰ میلیون نفر واکســـینه شده‌اند و این از خدمات دولت بایدن – هریس است که به میزان کافی واکسن در اختیار ما گذاشته‌اند.

تمامی این روند، نیاز به توجه و هشیاری ما نسبت به رعایت مقررات دارد تا دچار واکســـن‌های جهش یافته آفریقای جنوبی، برزیل، هند و دیگر انواع آن نشویم.

گوین نیوسام امروز پیروزمندانه از برنامه خود سخن می گفت.

ایالت کالیفرنیا به هدف خود در مورد شمار واکسیناسیون نزدیک می شود.

ایالت کالیفرنیا روز گذشـــته را با ۷۶ نفر مرگ و میر و ۳۷۶۱ نفر مبتلا و ثبت ۳۳/۲ درصد واکســـنینه شده به پایان برد. ایالت کالیفرنیا هم اکنون ۳۸ درصد کاهش مرگ و میر را نشان می‌دهد.

آمـــار ۷ روزه برای هر یکصد هزار نفر جمعیت کانتی Del Norte را در بالای جدول، ریورســـاید ۲۱، سن دیه گو ۲۳، سن برناردینو ۲۵، لوس آنجلس ۳۶ و ارنج کانتی ۴۴ است.

آمار روز گذشته برخی از کانتی‌ها از این قرار است پژوهشگران دانشگاه اسنفورد در کالیفرنیا اعلام کردند که گونه‌ای از ویروس جهش یافته کرونا را که هند یافته شده بود را در کالیفرنیا نیز مشاهده کرده‌اند که از یک بیمار در سان فرانسیسکو نمونه گیری شده است.

بنیانگذاری نخستین بانک دولتی در کالیفرنیا

قانون گـــذاران کالیفرنیا، لایحه‌ای را به مجلس ایالتی ارائه کردند که در صورت تویب به مردم خدمات رایگان بانکی خواهد داد و در آن از هزینه‌های ماهیانه و جریمه‌های دیرکرد و هزینه دریافت پول از ماشـــین‌های عابربانک (ATM) خبری نخواهد بود. این بانک که Bank Cal خوانده خواهد شد، نخستین بانک دولتی در کالیفرنیا خواهد بود که سبب می‌شـــود در رقابت دیگر بانک‌های خصوصی نیز برای از دست ندادن مشتری، هزینه خدمات خود را پایین بیاورند.

این لایحه که از سوی نماینده دموکرات لوس انجلس، میگل سانیاگو و با همکاری شـــماری از قانون‌گذاران ارائه شده اســـت، لایحه AB۱۱۷۷ است و به گونه ای همانند لایحه ای است که در سنای آمریکا از سوی سناتور برنی ساندرز و سناتور کریســـتین گلیبرند ارائه شده است تا بسیاری از خدمات بانکی بدون هزینه از سوی اداره پست انجام شود.

مقاله:

نامه نواده چنگیز به پاپ و متن روان تر و امروزی شده فارسی آن

«برگرفته از کانال تلگرام "yekkalameh

این فرمانی است که به پاپ بزرگ فرستاده شد
برای اینکه بداند و بفهمد به دو زبان [فارسی و ایغوری] نوشته شد
پیغام ایلی (بیعت) و بندگی شـــما به توسط نمایندگان تان در مجلس شاهان شنیده شد. هنگامی که این پیغام ما [به شـــما] رسید خود تو پاپ بزرگ، شخصا به اتفاق همه شاهان [اروپا] به خدمت ما بیایید. آنگاه تمام فرامین (یاسا) را به شما توجیه میکنیـــم. دیگر گفته اید که تعمید برای من آینده نیکی خواهد آورد. ایـــن مطلـــب را فهمیدیم. تقاضایی فرستادی این تقاضای تو را نفهمیدیم.
سخن دیگری فرستادی که «ولایت های مجارســـتان و کشـــورهای مسیحی را گرفتید». تعجب می کنم که گناه ایشان چیست؟ به ما بگویید. این سخن تو را هم نفهمیدیم.
جنگیزخان و قاآن هر دو فرمان خدا را برای اطلاع آن ها فرستادند. ولی آن ها به فرمان خدا تن در ندادند. همچون سخن تو، ایشان نیز متکبر بوده اند، گردن کشـــی کرده اند- رسولان و نمایندگان ما را کشتند. مردمان آن ولایتها را خدای ابدی کشت و نیست گردانید و گرنه جز از فرمان خدا کسی چگونه تواند با قوت خویش بکشد و بگیرد؟
توکـــه همچنان مـــی گویی «من مسیحی هستم، خدارا می پرستم و زاری می کنم». مگر تو چه دانی که خدای کـــه را می آمُرزد و در حق که مرحمت می فرماید؟ تو چگونه دانی که این گونه سخن میگوئی؟ ما می دانیم که خدا به قوت خود اختیار تمام ولایت ها را از مشرق تا مغرب به ما مســـلم کرده است. جز از فرمان خدا چگونه کســـی میتواند این کار را بکند. اکنون شما به راستی می گویید که آیل شویم (بیعت کنیم) و به شـــما خدمت کنیم. [ما می گوییم] تو شخصا به اتفاق همه شاهان با هم به خدمت و بندگی ما بیایید – ایلی (بیعت) شما آن وقت معـــلوم خواهد شد و اگر فرمان خدا را قبول نکنید و فرمان ما را انجام ندهید، ما شما را یاغی خواهیم دانست و با شما همان گونه رفتار خواهیم کرد. اگر دستور ما را انجام ندهید ما آن را خواهیم فهمید و خدا هم خواهد دانست.

پیامدهای پیروی های کورکورانه و بدون چون و چرا

مقاله از آزاده

آیا در قرن بیست و یکم که پیشرفت علوم به طرز شگفت انگیزی سرعت یافته است، مرادها ، قیم ها ، ولی ها، پیشوا ها و شاه ها وملکه ها می توانند ادعا کنند که راهکاری بینظیر بدون استفاده از متخصصین برای موفقیت جوامع دارند؟ پس اگر دارای تخصص علمی در هیچ زمینه نیستند چرا باید ادعایی برای رهبری کردن جامعه داشته باشند؟ هزاران دانشمند بی نظیر در زمینه های علوم اجتماعی ، اقتصادی، فرهنگی و سیاسی و بخصوص متخصصین حقوق بین المللی روز به روز تلاش می کنند تا با یافته های جدید خود خدمتی به حال جامعه بشری بکنند. برای پیشرفت هر یک از این علوم احتیاج به همکاری بسیاری از دانشمندان بوده و هست تا موفقیت های بیشتری حاصل شود. در عصر حاضر هر گونه موفقیت در زمینه های تخصصی، بدون همکاری جمعی در هر زمینه علمی امکان پذیر نیست و آنچه باعث پیشرفت علوم گردیده است همکاری در دست یافتن به موفقیت ها بوده است. در عصر حاضر با پیشرفت های تخصصی برای حل امور پیچیده سیاسی ، اقتصادی، اجتماعی و فرهنگی امکان استفاده از یک فرد برای اداره کردن و رهبری کردن امکان پذیر نیست زیرا باید از تخصص های افرادی که دارای تمام شرایط علمی و تخصصی در هر بعد از علوم برای راهبرد و رهبری گروهی یک مملکت استفاده شود. احتیاج مبرم به دانش رهبری در زمینه های مختلف مملکتی و کاربرد تمام علوم اجتماعی، اقتصادی، فرهنگی و سیاسی از عهده فقط یک نفر بر نمی آید. به علاوه داشتن نماد هایی به نام ولی و پیشوا و شاه و ملکه جز اینکه دخالت یک فرد غیر متخصص را در کار دانشمندان متخصص فراهم آورد کار دیگری نخواهد کرد. چرا در عصری که برای حل هر موضوع علمی از متخصصین و تلاش ها و تجربه های روزمره آن ها بهره گیری می شود افرادی از جامعه فکر می کنند که باید از یک فرد غیر متخصص به عنوان ولی و یا قیم و یا مجتهد و یا شاه و یا ملکه برای راه حل و تصمیم نهایی هر موضوع بسیار تخصصی و علمی به عنوان یک اطاعت کورکورانه و بی چون و چرا استفاده کرد؟ آیا هنوز هم چشم این افراد به روی این واقعیت باز نشده است که این گروه از افراد که ادعای رهبری فردی دارند دارای بیماری خود شیفتگی و خود بزرگ بینی هستند؟ آیا این از ضعف درک "قدرت خرد جمعی" نیست که بشر دیر آشنا به علوم این عصر را به سوی خواستن فردی مقتدر و دیکتاتور می کشاند؟ آیا این دور از خرد نیست که یک فرد غیر متخصص در تمام علوم لازمه این عصر اراده کند که آنچه متخصصین علوم طبیعی لازم و واجب برای افراد یک جامعه می دانند باید وابسته به تصمیم نهایی او به عنوان رهبر مطلق برای اجرا و یا عدم اجرای آن امر باشد؟ آیا افرادی که هنوز شیفته و والای یک قدرت مطلقه هستند می توانند به این امر اقرار کنند که از احترام به تصمیم های جمعی که بر پایه علوم و توسط متخصصین آن علوم گرفته می شود وحشت دارند؟ آیا در عین حال از اینکه یک فرد غیر متخصص در آن زمینه دارای رای نهایی برای اجرای امری باشد که حتی با خطر جانی و مالی انسانها سر و کار داشته باشد هیچگونه احساس عدم امنیت و وحشت به این افراد شیفته رهبری مطلق دست نمی دهد؟ آیا این دسته از افراد که عاشق پیروی کورکورانه هستند هرگز نظری به زندگی شخصی خود داشته اند؟ آیا آنها می توانند بدون هیچ گونه وابستگی ، زندگی شخصی خود را مستقلانه اداره کنند؟ اگر در زندگی شخصی همیشه انتظار کمک خارج از خود را جستجو کرده اند پس نمی توان از آنها انتظار داشت که بتوانند مملکتی را تصور کنند که افراد آن چشمشان به یک نجات دهنده نیست و وابستگی خود را از تکیه کردن به یک فرد به عنوان رهبر مطلق قطع کرده اند. آنها که به علوم تخصصی آگاهی کامل دارند می دانند که آنکس که نجات دهنده آنهاست تک تک آنها و خرد جمعی آنهاست. آنچه باعث ذلت و پستی مردم در طول تاریخ شده است فراموش کردن آنها از امر " از خود خواستن" بوده است. افرادی که ایمانشان به خودشان را در رسیدن به هدفشان از دست می دهند به کس یا چیزی خارج از خود روی می آورند. آنها سعی می کنند که به خود بقبولانند که آنان که نام ولی و قیم و مرجع و شاه و ملکه بر آنها نهاده اند "از ما بهتران" هستند. آنها سعی می کنند تمام کمی و کاستی هایی را که از این رهبران دیده اند با انواع و اقسام توضیحات غیر علمی و " من در آوردی" توجیه کنند و علت اصلی این توجیه ها از آنجا آب می خورد که این افراد خود را لایق سیستمی بهتر از انچه در گذشته تجربه کرده اند نمی بینند. آنها به مانند افرادی وحشتزده عمل می کنند که از مار به اژدها پناه می برند غافل از آنکه هم مار و هم اژدها نهایتا آن ها را از پا در خواهند آورد. تنها راه نجات، ایمان به خرد جمعی و نسپردن سیستم اداری و رهبری کشور به دست یک فرد می باشد. دوران بت پروری و بت پرستی به هر گونه آن به سر آمده است و نباید از هیچ گونه ولی و مرجع و قیم و مراد و پیشوا و شاه و ملکه خواستار حکم نهایی برای اجرایی کردن تخصصی ترین امور مملکت شد. کارها را باید به دست کاردانها سپرد تا در میان خود و با نظر خواهی از متخصصین درون خود به بهترین روش های بهبودی زندگی بشر صحه عمل را بپوشانند.

مقاله: نویسنده : آزاده از ایالت جورجیا

امکان رسیدن به خواسته های انسانی

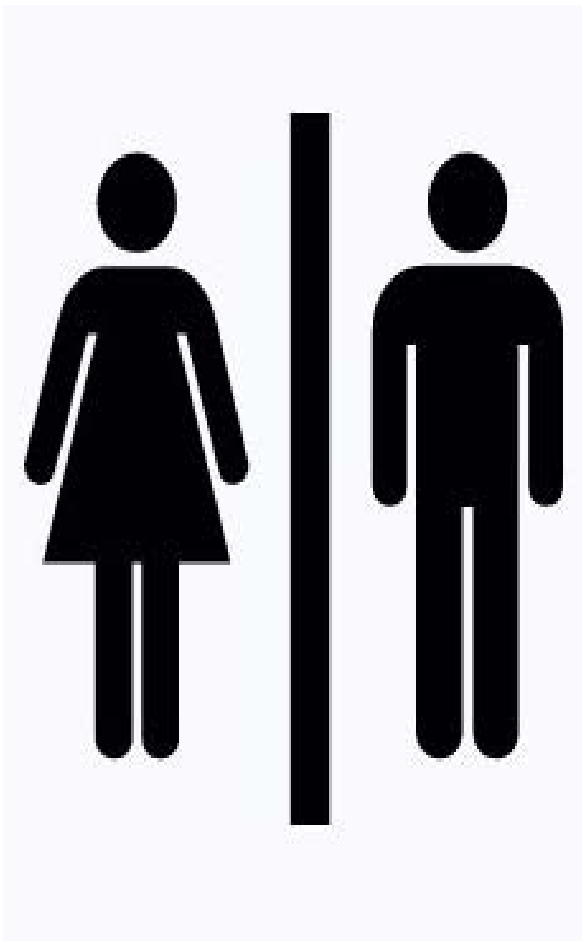

امکان رسیدن به خواسته های انسانی فقط از طریق همکاری تفاهم آمیز زن و مرد بدون هیچگونه تبعیض جنسی عملی است، همچنان که وجود هر دو دست برای انجام سریع و آسان بیشـــترین کارها لازم و ضروری هستند. در جوامعی که استعداد ها به خاطر جنسیت یک فرد به هدر می روند، خواه ناخواه ، راه رشد و شکوفایی بسته می شود زیرا تنها با شکوفا کردن و به کار گیری خلاقانه استعداد های نهفته که طبیعتا در وجود هر انسانی است امکان رشد و تکامل به او اعم از زن و مرد داده می شـــود. از طریق عشق و احترام به انســـانیت و دوری از هر گونه تبعیض است که زنان و مردان می توانند نمونه انسان های آزاده ، شاد و موفق را به جهان کنونی ارائه بدهند. امکان درست پرورش دادن گلها و انسانها بسیار شبیه به هم هست و احتیاج به مراقبت های بسیاری دارد. نمی توان شـــادی و آرامش را با خشکاندن غنچه های استعداد به دست آورد زیرا غنچه هایی که هرگز امکان شکفتن در فضایی آزاد و سالم را نداشته اند و آلودگی ها مانع به ثمر رســـیدن گل های رنگارنگ آن ها شده اند، هرگز نخواهند توانســـت زیبایی و بوی عطر آمیزشان را با بخششی بدون تمایز به تمام بشریت هدیه کنند. بگذاریم که تمام غنچه های استعداد با تمام عطر ها ، زیبایی ها، رنگ‌ها و طراوت شان بشکفند.

در کانون خبر:

برنامه La, AlFresco از دوشنبه در لوس آنجلس اغاز می‌شود

با ورود لوس انجلس کانتی به رنگ‌بندی نارنجی، اریک گارستی، شهردار لوس آنجلس برنامه بازگشایی بیشتر را از ۵ آپریل اعلام کرد. اریک گارستی گفت که رستوران‌ها با ۵۰ درصد گنجایش در درون و با بیش از ۵۰ درصد گنجایش در بیرون رستوران و پیاده‌روها، می‌توانند از مردم پذیرایی کنند و برای این موضوع نباید پولی برای دریافت پروانه بپردازند.

موزه‌ها، سینماها و مرکز نیایش نیز می‌توانند با ۵۰ درصد گنجایش به کار خود از دوشنبه ۵ آپریل بپردازند.

ارنج کانتی نیز که در رنگ بندی نارنجی است، می‌تواند در پیوند با لوس انجلس کانتی همانند این راهکار را پیش بگیرد.

اریک گارستی اشاره کرد که پایین امدن میزان بستری‌ها در بخش مراقبت‌های ویژه (ICU) به ۱/٤ درصد نشان خوبی است و به زودی با بازگشایی تفریحگاه ها و پارک‌های تفریحی مانند Six Flag و Universal Studio شما شاهد بازگشت زندگی عادی به لوس انجلس خواهید بود.

یک بانوی سرمایه گذار به سبب طراحی شبکه‌ای برای درآمد مرحله‌ای به ۱۵ سال زندان فدرال محکوم شد.

این بانو که جینا جمپیون نام دارد و ۵۷ ساله و ساکن سن دیه گو است و صاحب رستوران‌های زنجیره‌ای چمپیون و فروشگاه‌های پوشاک و اجاره برنامه‌های تفریحی و مسافرت است، با استفاده از شیوه غیرقانونی Ponzi نزدیک به ۳۷۲ میلیون دلار از ٤۹۰ نفر سرمایه گذار را گرفته و کلاهبرداری حرفه‌ای نموده است و این افراد نزدیک به ۱۸۰ میلیون دلار زیان کرده اند. در این گ سرمایه‌گذاری، افراد به صورت پلکانی یکدیگر را معرفی می‌کنند و سرمایه گذاران مرحله اول، پول خود را با سود که از سرمایه گذاران مرحله دوم و سوم به دست می‌آید برمی‌دارند و سرانجام هنگامی که خانم جینا تصمیم به پایان دادن به شبکه می‌گیرد، تمامی پول‌ها را برمی‌دارد و سرمایه گذاران با زیان روبرو می‌شوند. او از این پول‌ها برای خود یک زندگی باشکوه آفریده بود.

گوین نیوسام فرماندار ۵۳ ساله کالیفرنیا، در لوس آنجلس کانتی با J & J واکسینه شد.

او در حالی واکسیناسیون خود را با آغاز نوبت ۵۰ سال به بالاها انجام داد که موضوع کرونا و بسته بودن فروشگاه‌ها در یک سال گذشته موضوع اصلی و دغدغه او برای حل این مشکل از یک سو بوده و از سوی دیگر این مشکل، فرصتی را به مخالفان داده است که در یک کارزار و انتخابات پرهزینه، خواستار بازخوانی برای برکناری او هستند.

یکی از کسانی که مایل است جایگزین او شود و از دیگر رقبای جمهوریخواه خود پیشی گرفته است، یک افسر ۵۲ ساله بازنشسته به نام اورین هیتلی از شریف دپارتمان در کالیفرنیاست و ۲۵ سال پیشینه خدمت دارد، او می‌گوید هنگامی تصمیم گرفته علیه گوین نیوسام وارد رقابت شود که در ویدپویی، گوین نیوسام را دیده که به مهاجران غیرقانونی می‌گوید در را به روی ماموران باز نکنید.

در ارنج کانتی ۴ نفر در تیراندازی کشته شدند

پلیس و دادستان کل ارنج کانتی امروز در کنفرانس خبری اعلام کردند در تیراندازی و کشتار ٤ نفر که در یک مجموعه اداری شب گذشته روی داده است، یک کودک ۹ ساله در میان قربانیان بوده است در این کشتار، قربانیان به گونه ای با قاتل رابطه خویشاوندی و یا شغلی داشته‌اند.

قاتل که آمینا داب گونزالس نام دارد، پیش از خروج از مجموعه، درب ورودی را با قفل بسته بوده است.

گونزالس در صورت دستگیری و محاکمه با حکم اعدام روبرو خواهد شد. در محل کشتار، افزون بر اسپری فلفل، دستبندی و فشنگ، یک اسلحه نیمه خودکار نیز در کوله‌پشتی به جای مانده، یافت شده است.

هنوز روشن نیست که در تیراندازی بین پلیس و قاتل فراری، او مجروح شده باشد یا نه.

علت واژگون شدن اتوموبیل تایگر وودز، ورزشکار نامدار بازی‌های گلف

الکس ویانوئه وا، رئیس اداره شریف دپارتمان لوس انجلس کانتی، اعلام کرد که نتیجه تحقیق، علت واژگون شدن اتوموبیل تایگر وودز، ورزشکار نامدار بازی‌های گلف را نشان می‌دهد، لیکن به سبب حریم خصوصی زندگی تایگر وودز، از اعلام آن خودداری می نماییم.

تایگر وودز که در ۲۳ فوریه در ساعت ۷ بامداد در منطقه رنچو پالاس وردس با اتوموبیل SUV به کناره جاده سقوط نموده و پس از برخورد SUV با درخت، مجروح شده است، هم اکنون برای شماری از جراحی‌ها در فلوریدا به سر می‌برد. تایگر وودز در سال ۲۰۱۷ نیز یک تصادف هولناک داشته که پس از آزمایش، علت آن رانندگی زیر تاثیر داروهای مخدر با نسخه پزشک اعلام شده بود.

ترن لوس انجلس به لاس و گاس در برنامه زیرساخت های جو بایدن

در صورت تصویب طرح ۲ تریلیون دلاری جو بایدن رئیس جمهور آمریکا در مورد زیرساخت ها، ترن لوس انجلس به لاس وگاس عملی خواهد شد.

در این طرح، یکی از زیر ساخت‌هایی که مورد توجه قرار می‌گیرد گسترش خطوط راه آهن داخلی بین شهری آمریکاست و طرح کنار گذاشته شده Amtrak برای مسافران لوس آنجلس به فینیکس آریزونا و لاس وگاس نوادا و اوگدن یوتا که از سال ۱۹۹۰ کنار گذاشته شده و در سال ۱۹۹٦ تنها ۲۷ مایل آن بین شهرهای آریزونا به راه افتاده، بار دیگر به طرح‌های خطوط آهن افزوده خواهد شد، خطوطی که می‌تواند تا نیواورلئان گسترش یابد.

دارالترجمه رسمی ایران
IMTS Translation Services Inc.
عضو کانون مترجمان آمریکا در واشنگتن و ایالت ویرجینیا
آدرس دفاتر دارالترجمه ایران در لس‌آنجلس - وودلند هیلز - آناهایم و سانفرانسیسکو
دارالترجمه رسمی ایران در تعطیلات رسمی
و همچنین روزهای شنبه و یکشنبه تعطیل می‌باشد
ساعت کار آفیس از ساعت ۸ صبح تا ۵ بعداز ظهر
برای تعیین وقت ملاقات با تلفن‌های زیر تماس حاصل نمائید
مترجم و صاحب امتیاز: سعید فرخی
مترجم و نویسنده: آقای مهرداد خوشنویس
Editorial, Sales & Marketing
دفتر آناهایم
Tel:(818) 687-3134
(310) 487-3557
(510) 544-9868
(714) 778-4444
daraltarjomeh32@gmail.com
Fax:(818)716-5449

FARMERS INSURANCE
هادی زنوزی
مشاور شما در زمینه خرید انواع بیمه
خانه، اتومبیل، تجاری، عمر و ...
نماینده رسمی شرکت Farmers
Los Angeles: 323 - 694 - 5577
As your local Farmers agent, I help customers like you identify the insurance coverage that best fits your needs.
Languages Spoken: English, Persian, and Turkish
License 0k57207
hzonouziasl@farmersagent.com

"A Concise History Of Iran"
by: Saeed Shirazi
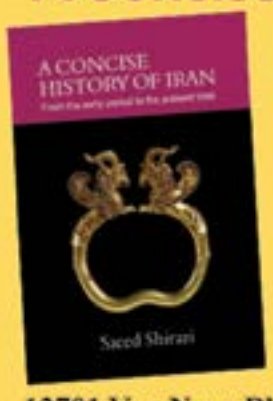

شرکت کتاب
www.ketab.net
(310) 477-7477
(818) 9-080808
12701 Van Nuys Blvd, Unit H, Pacoima CA 91331

259
ایرانشهر
رایگان
FREE
در جنوب کالیفرنیا
هفته نامه خبری، فرهنگی، سیاسی ایرانشهر - شماره ۲۵۹ - آدینه ۲ آپریل ۲۰۲۱

مایک منشوری – مشاور بیمه
Mike Manshoory
(213) 926-7070
mikemanshoory@yahoo.com

Protecting Your Family and Your Assets
Life Insurance with Living Benefits
Retirement planning, Disability Income Insurance
College Funding Strategies
Annuities with High Yield Interest
401IK Rollover, IRA & ROTH IRA Accounts
Mortgage protection insurance
Long term care
Financial goal setting
tax free income

IRANSHAHR WEEKLY NEWSPAPER - NO: 259 April ,2 , 2021
www.iranshahrnewsagency.com

آزادی سفر برای واکسینه شدگان کامل

با واکسینه شدن بالای ۳۰ درصد کالیفرنیایی‌ها، ممنوعیت سفر به مسافت ۱۲۰ مایل از خانه در کالیفرنیا لغو شد و کسانی که می‌خواهند به بیرون از ایالت و یا ایالتی دیگر به کالیفرنیا سفر نمایند، نتیجه منفی به COVID-۱۹ هنوز ضروری است و قرنطینه ۱۰ روزه شخصی هنوز پیشنهاد می‌شود.

این رفع محدودیت‌ها پس از آن اعلام شـــد که CDC (مرکز پیشـــگیری از بیماری‌ها واگیردار) در امریکا اعلام نمود که کسانی که واکسن‌های Pfizer و Moderna در دو نوبت و واکســـن Johnson & Johnson خود را در یک نوبت زده‌اند، از آدینه این هفته می‌توانند سفر خود را در آمریکا و بیرون آمریکا، پیش بگیرند ولی استفاده از ماسک و فاصله اجتماعی و دیگر نیازهای بهداشتی همچنان باید رعایت شود و از سفرهای غیرضروری خودداری نمایند و پیشنهاد می‌شود به کشورهای در از مبتلا و یا ایالت‌های پرمبتلا سفر نکنند.

دکتر جمشید آصف
جراح – دندانپزشک

(818) 789-8823
16661 Ventura Blvd, #401
Encino, CA 91436

دکتر صدی حدادیان

Sedi Hadadian, M.D.
Obstetrics, Gynecology & Infertility
جراح و متخصص بیماریهای زنان
زایمان و نازائی از ایران و آمریکا
(888) 816 - 2291
(818) 888 - 8802

Investigative and Consulting Services:
• Anti-Counterfeiting Programs
• Copyright Protection
• Brand Protection
• Intellectual Property
• Royalty Auditing
• Identity Theft / Fraud
• Sexual Harassment
• Employment Background Investigation
• Employee Theft & Fraud
• Signs of Affair
1117 N. SHERBOURNE DR
WEST HOLLYWOOD, CA 90069
epis0007@gmail.com www.epis.us
PI#16166
EPIS EMPIRE PACIFIC INVESTIGATIVE SERVICES
Investigating & Consulting Services

1-310-657-3747
1-310-433-5332
آیا نگران فرد دیگری در زندگی خود هستید؟
مایک حکیمی
دوست شما در لحظات حساس زندگی

سیامند قادری
Siamand Ghaderi

مشاور بیمه و سرمایه‌گذاری
بیمه عمر و با تشکیل سرمایه و تامین آتیه
تامین خاطر و آرامش خیال
CA LIC: 0142797
بیمه حفاظت از وام منزل و بیمه افراد مسن
به گروه ما بپیوندید قدم به قدم همراه شما خواهیم بود
با ما تفاوت را احساس کنید
جهت اطلاعات بیشتر با اینجانب سیامند قادری تماس حاصل فرمایید
(818) 812-8118
Siamand@outlook.com

CBS AUTO BODY
تصادف ، اتفاق ناخوشایندی است!ولی
با راهنمایی‌های سی بی اس آتو بادی می توان عواقب تصادف را کنترل کرد و ضرر و زیان را به کمترین میزان ممکن رساند
سی بی اس آتو بادی با بیش از ۴۰ سال حضور مداوم در این کار و شناخت همه ریزه کاری‌های این کار در خـدمت شما برای آن که شما بتوانید ضرر و زیان تصادف ناخواسته را کنترل کنید.
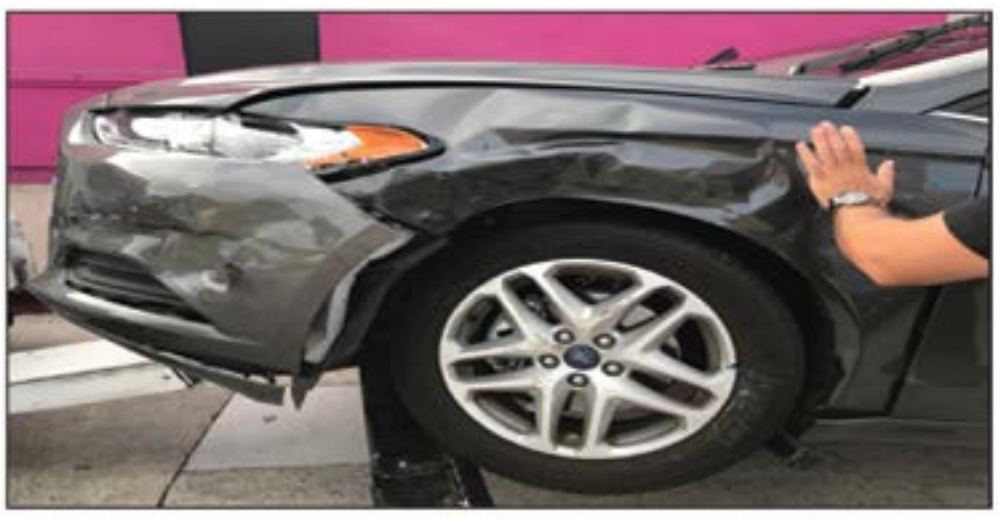
818.765.5300
Fax:818.255.6655
6729 Lankershim Blvd.,
North Hollywood CA 91606

CZR | CARPENTER, ZUCKERMAN & ROWLEY
Trial Lawyers for Justice

دکتر دانیل بنجی
وکیل متخصص درتصادفات و صدمات بدنی
شریک و همکار موسسه حقوقی معتبر، با سابقه و با تجربهٔ CZR
موسسه بزرگ حقوقی CZR با بیش از ۲۰۰ وکیل مبرز و همکاران حرفه ای در امر وکالت، دارای ۹ شعبه در شهرهای مختلف کالیفرنیا و هم چنین یک شعبه در لاس وگاس است. تخصص موسسه CZR که یکی از موفقترین موسسات حقوقی با دریافت صدها میلیون دلار از شرکتهای بیمه برای موکلان خود می باشد حضور در دادگاه و دفاع از پرونده در برابر قاضی و هیات منصفه می باشد.
تصادف یک امر تصادفی است
ولی آینده تصادف در دست شماست
پیش از بستن قرارداد با یک وکیل،
پیشینه او، امکانات و توانایی های او را بررسی کنید.
Daniel Benji is a partner of the law firm of CZR, which is one of the most successful law firms in California that only represents injuried people and their families in lawsuits against the insurance companies.We handle all types of car, motorcycle, pedestria, UBER, and all types of accidents included slip and fall accidents. We do not charge any up front costs, and dont charge any fees if we don't get any money.
We come to you
free consultations including free second opinions
Representative case results include: $131,000,000 for a car accident; $45,000,000.00 car accident; $29,250,000 car accident, and many other seven and eight figure results.
Call or text 24/7
(310) 279-6694
BenjiPersonalinjury.com
تا وصول مطالبات شما از شرکت بیمه ، شما هزینه ای پرداخت نمی کنید
No Recovery No fee
هفت روز هفته - ۲۴ ساعته